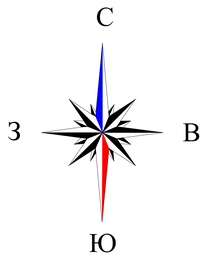

Генеральный план. М 1:2000

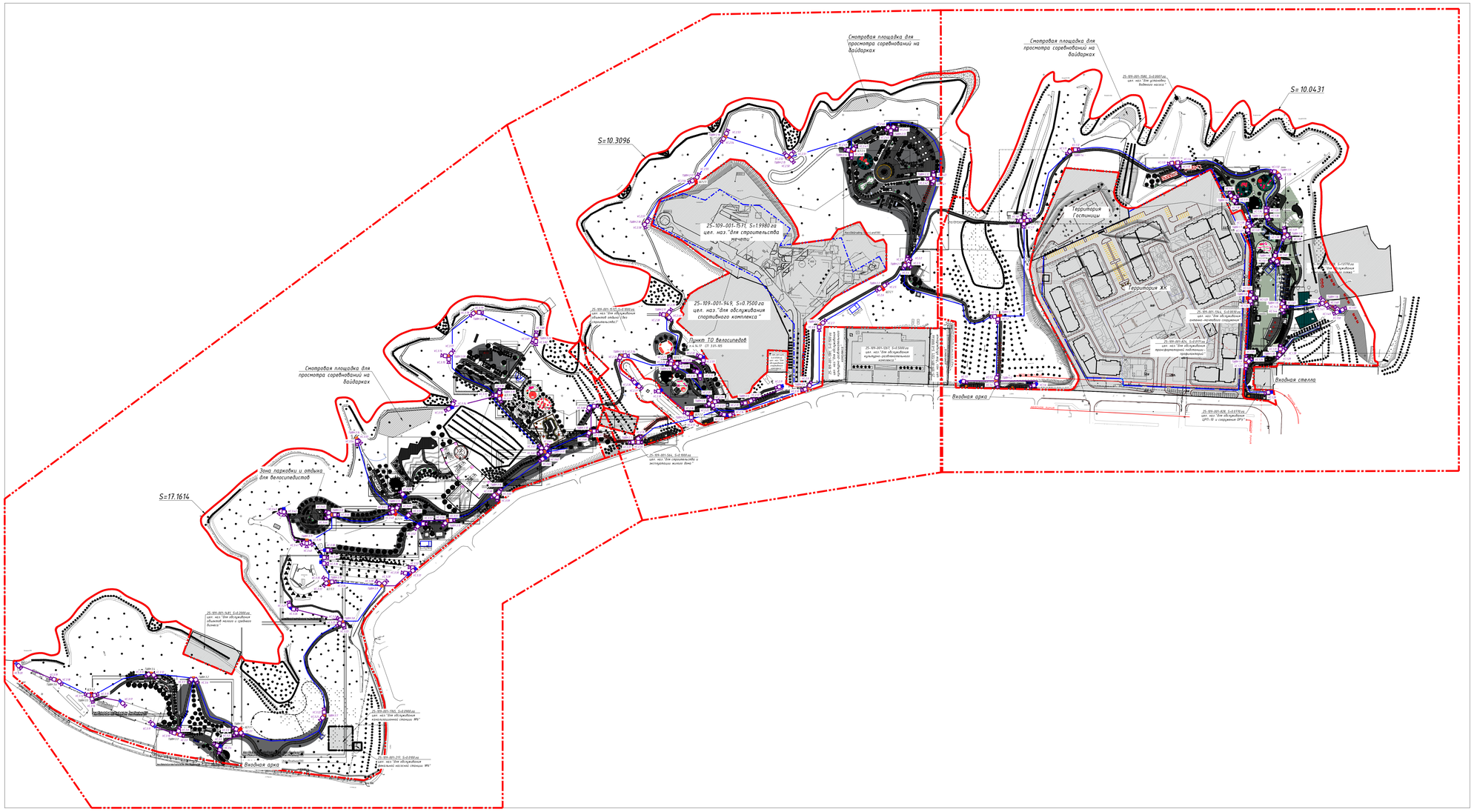

Экспликация зданий и сооружений

Номер на плане	Наименование	Примечание
-	Зона 1	
1.1	Тех. помещение для автополива.	АС Альбом 4
1.2	Водный комплекс	
1.3	Пикник зона - 4 шт	АС Альбом 8
1.4	Селфи зона - 4 шт	АС Альбом 8
1.5	Смотровая площадка	
1.6	Торговый павильон - 9 шт	АС Альбом 2
1.7	Санитарный узел	АС Альбом 3
1.8	Пергола - 10 шт	АС Альбом 8
1.9	Парковка для посетителей 10 м/м включая 1 место для МГН	
1.10	КТП (модульная)	
1.11	Площадка для мусоросборников	
1.12	Пост охраны	АС Альбом 1
1.13	Мост 1	
1.14	Мост 2	
1.15	Площадка детская ПЛ1	АС Альбом 8
1.16	Площадка детская ПЛ2	АС Альбом 8
1.17	Площадка workout ПЛ3	АС Альбом 8
1.18	Площадка детская ПЛ4	АС Альбом 8
1.19	Площадка для стритбола ПЛ5	АС Альбом 8
1.20	Площадка для волейбола ПЛ6	АС Альбом 8
1.21	Тех. помещение для фонтана	
1.22	Инвент зона	
Л-1÷Л-6	Уличные лестницы Л-1:Л-6	АС Альбом 7
-	Зона 2	
2.1	Тех. помещение для автополива.	
2.2	Входная стела	
2.3	Ручей желаний	
2.4	Круговая качеля	
2.5	Пикник зоны-18 шт	
2.6	Торговые павильоны - 5 шт	АС Альбом 2
2.7	Пункт ТО для велосипедов	
2.8	Санитарный узел - 2 шт	АС Альбом 3
2.9	Парковка для посетителей 10 м/м включая 1 место для МГН	
2.10	КТП (модульная)	
2.11	Площадка для мусоросборников	
2.12	Арочная галерея	
2.13	Пост охраны	
2.14	Площадка детская ПЛ7	АС Альбом 8
2.15	Площадка детская ПЛ8	АС Альбом 8
2.16	Площадка workout ПЛ9	АС Альбом 8
2.17	Площадка workout ПЛ10	АС Альбом 8
2.18	Тех. Помещение	
-	Зона 3	
3.1	Тех. помещение для автополива.	АС Альбом 4
3.2	Входная стела	
3.3	Инвент - зона	
3.4	Смотровая площадка	
3.5	Пикник зона - 8 шт	
3.6	Торговый павильон - 4 шт	АС Альбом 2
3.7	Санитарный узел - 3 шт	АС Альбом 3
3.8	Парковка для велосипедов.	АС Альбом 8
3.9	Парковка для посетителей 10 м/м включая 1 место для МГН	
3.10	КТП (модульная)	
3.11	Площадка для мусоросборников	
3.12	Пантпреки ПЛ11	АС Альбом 8
3.13	Пост охраны	
3.14	Арт инсталляция	АС Альбом 8
3.15	Паркур площадка ПЛ12	АС Альбом 8
3.16	Площадка детская ПЛ13	АС Альбом 8
3.17	Площадка детская ПЛ14	АС Альбом 8
3.18	Площадка workout ПЛ15	АС Альбом 8
3.19	Площадка workout ПЛ16	АС Альбом 8
3.20	Скейт площадка ПЛ17	АС Альбом 8
3.21	Площадка для стритбола ПЛ18	АС Альбом 8
3.22	Площадка выгула и дрессировки собак	
3.23	Зона влюбленных - 4 шт	АС Альбом 8
3.24	Площадка детская ПЛ19	АС Альбом 8
3.25	Площадка workout ПЛ20	АС Альбом 8
3.26	Тех. Помещение	

Условные обозначения

Обозначение	Наименование
	Граница деления на зоны
	Проектируемые здания и сооружения
	Опора видеонаблюдения (проектируемая)
	Опора видеонаблюдения со шкафом ВН (проектируемая)
	Телекоммуникационный шкаф ВН (проектируемый)
	Электрический шкаф (проектируемый)
	Камера видеонаблюдения (проектируемая)
	Волоконно-оптический кабель, КС-ОКЛ-П-16-0.652.D-2037
	Кабель витая пара, FTP, 5 е категория, 4 х 2 х 0,52
	Бронированный силовой кабель, ВБбШвнг-А-LS 3 х 6

Схема разделения на зоны

Примечание:
1. Направление видеокамер может быть изменено в процессе монтажа;
2. Камеры видеонаблюдения смонтировать на опорах на высоте 5м;
3. Для монтажа видеокамер предусмотрены соединительные коробки, кронштейны и иные соединительные элементы (на плане не указаны);
4. При установке опор видеонаблюдения допускается отходить от указанных привязок на плане.

К.01	23.10.2024			НА РАССМОТРЕНИЕ		Панчук	Сингаевская	Бейсбаев
Изм.	Кол.уч	Лист	N док	Подпись	Дата	ОПИСАНИЕ	Разработал	Проверил	ГАП

ASL-Р-1842-2023-ТВН

"Строительство набережной Кенгирского водохранилища в городе Жезказган"

ГИП	Сингаевская Ю.		10.24
Разработал	Панчук Я.		10.24
Проверил	Бельский А.		10.24
Норм.контр.	Трусова М.		10.24

Территориальное видеонаблюдение

План расположения и направления видеокамер

Стадия	Лист	Листов
РП	2	17

ТОО "АСТЕЛ-К"
ГГ-ГСЛ № 000089

Формат А 0