«Азаматтарға арналған үкімет» мемлекеттік корпорациясы» коммерциялық емес акционерлік қоғамының Алматы қаласы бойынша филиалы

Филиал некоммерческого акционерного общества «Государственная корпорация «Правительство для граждан» по городу Алматы

Тіркелетін жылжымайтын мүлік объектісіне
(көппәтерлі тұрғын үйлер, офистар, өндірістік, сауда объектілері және т.б.)

ТЕХНИКАЛЫҚ ПАСПОРТ (Н-2) / ТЕХНИЧЕСКИЙ ПАСПОРТ (Ф-2)

на регистрируемые объекты недвижимости
(многоквартирные жилые дома, офисы, промышленные, торговые объекты и т.п.)

Облысы / Область	
Ауданы / Район	
Қала (кенті, елді мекені) / Город (поселок, населенный пункт)	Алматы қ. / г. Алматы
Қаладағы аудан / Район в городе	Бостандық ауд. / р-н Бостандыкский
Мекен-жайы / Адрес	Абай даңғ., 90 ғим. / пр. Абая, зд. 90
Кадастрлық нөмір / Кадастровый номер	20:313:029:416:1
Түгендеу нөмірі / Инвентарный номер	7/15971
Мақсат арналуы(жоспар бойынша литер) / Целевое назначение (литер по плану)	Әкімшілік ғимарат-мұражай(А) / Административное здание-музей(А)
Қордың санаты / Категория фонда	тұрғын емес / нежилой

(нежилой/жилой, если вторичный объект расположен в многоквартирном жилом доме, необходимо указать "ВО в составе МЖД")

ЖАЛПЫ МӘЛІМЕТТЕР / ОБЩИЕ СВЕДЕНИЯ

Сериясы, жобаның түрі / Серия, тип проекта	
Қабат саны / Число этажей	подвал + 9эт. + тех.этаж
Жалпы ауданы / Площадь застройки	2816,2
Ғимараттың ауқымы / Объем здания	57897
Жалпы алаңы / Общая площадь	14057,0
Балконның, лоджияның және т.б. алаңы / Площадь балкона, лоджии ж.б.	
Тұрғын ауданы / Жилая площадь	

8. Тұрғын емес үй-жайдың ауданы / Площадь нежилых пом-ий	14057,0
9. Пәтер саны / Число квартир	
10. Үй-жайлар, бөлмелер саны / Число помещений, комнат	306
11. Қабырға материалы / Материал стен	Ж.бетон каркас зап. газоблоки
12. Салынған жылы / Год постройки	2018
13. Табиғи тозу / Физический износ	0%

реестровый № заказ 18-2000-80020

Паспорт ж. жасалған
Паспорт составлен 13.11.2018 г.

Директордың орынбасары
Заместитель директора (қолы / подпись) Габдуллин А.К. М.О.
М.П.

АУДАНДАРДЫҢ ОРНАЛАСУЫ / РАСПРЕДЕЛЕНИЕ ПЛОЩАДИ

№		Жеке пәтерлерде / В отдельных квартирах	Коридор типті жайларда / В помещениях	Жатакана-ларда / В общежи-тиях	Қонақ үйлерде/ В гостиницах	Аудандардың жалпы санынан / Из общего числа площади				Бөлме саны бойынша пәтерлердің орналасуы/ Распределение квартир по числу комнат				
						Мансардалар-да/ в мансардах	Жертөлелерде / в подвалах	Цокольды қабаттарда / в цок.этажах	Барактарда / в бараках	1 бөлмелі/ 1-комнатные	2 бөлмелі/ 2 -комнатные	3 бөлмелі/ 3 - комнатные	4 бөлмелі/ 4 - комнатные	5 бөлмелі/ 5-комнатные
01	Тұрғын пәтерлер саны / Количество квартир													
02	Тұрғын бөлмелер саны / Количество жилых помещений													
03	Жалпы аудан, м2 / Общая площадь, м2													
04	Тұрғын аудан, м2 / Жилая площадь, м2													

ТҰРҒЫН ЕМЕС ЖАЙЛАР / НЕЖИЛЫЕ ПОМЕЩЕНИЯ

Аудан/ Площадь	Тұрғын емес жайлардың тұрғын ауданы / Жилая площадь в нежилых помещениях	Сауда/ Торговая	Өнеркәсіп-өндірістік ғимараттар және құрылыстар / Промышленно-производственных зданий и сооружений	Қоймалық / Складская	Тұрмыстық қызмет көрсету / Бытового обслуживания	Гараждар / Гаражи	Басқару, ғылыми, банктік, қоғамдық ұйымдар мен мекемелер және т.б. / Организаций и учреждений управления, научных, банковских, общественных и т. д.	Қоғамдық тамақ / Общественного питания	Білім мекемелері / Учреждений образования	Транспорттық ғимараттар және құрылыстар/ Транспортных зданий и сооружений	Емдеуге арналған, денсаулық сақтау/ Здравоохранения, лечебного назначения	Дене мәдениеті және спорт/ Физкультуры и спорт	Мәдениет және өнер мекемесі/ Учреждений культуры и спорта	Инженерлік желілер құрылыс/ Сооружений инженерных сетей	Басқа/ Прочие	Барлығы/ Всего
1	2	3	4	5	6	7	8	9	10	11	12	13	14	15	16	17
Негізгі / Основная				249,0		1169,6	4265,3	122,2					2156,2			***7962,3***
Көмекші / Вспомогательная							6094,7									***6094,7***

НЕГІЗГІ ҚҰРЫЛЫСТЫҢ КОНСТРУКТИВТІК ЭЛЕМЕНТТЕРІНІҢ ТЕХНИКАЛЫҚ СИПАТТАМАСЫ
ТЕХНИЧЕСКОЕ ОПИСАНИЕ КОНСТРУКТИВНЫХ ЭЛЕМЕНТОВ ОСНОВНОГО СТРОЕНИЯ

Конструктивтік элементтердің атауы Наименование конструктивных элементов		Конструктивтік элементтердің сипаттамасы (материал, әрленуі және т.б.) Описание конструктивных элементов (материал, отделка и т.д.)	Техникалық жағдайы (отыруы, шіруі, жарылуы және т.б.) Техническое состояние (осадка, гниль, трещины и т.д.)	Тозу % Износ %	Ағымдағы өзгерістер / Текущие изменения
2		3	4	5	6
...ративного здания-музей					
...нт		темірлі бетон железобетон	Жақсы Хорошее	0	
...не сыртқы тұрақты қабырғалары ...ные и внутренние капитальные стены		ж.бетон каркас зап. газоблоки	Жақсы Хорошее	0	
...абырға ...городки		газоблоктар газоблоки	Жақсы Хорошее	0	
...абын ...рытия	шатырлық чердачное	темірлі бетон железобетон	Жақсы Хорошее	0	
	қабатаралық междуэтажное	темірлі бетон железобетон	Жақсы Хорошее	0	
		қиылысқан совмещенная	Жақсы Хорошее	0	
Еден Полы	1-ші қабаттың 1-го этажа	плитка плитка	Жақсы Хорошее	0	
	келесі қабаттардың последующих этажей	плитка плитка	Жақсы Хорошее	0	
...ктар ...емы	терезелер окна	металлопластик металлопластик	Жақсы Хорошее	0	
	есіктер двери	қималы филенчатые	Жақсы Хорошее	0	
...ұмыстары ...лочные ...боты	ішкі внутренние	левкас левкас	Жақсы Хорошее	0	
	сыртқы наружные	стеклянные витражи	Жақсы Хорошее	0	
...су мен қамтамастандырылған ...водоснабжение		иә / да	Жақсы Хорошее	0	
...ыры / Водопровод		иә / да	Жақсы Хорошее	0	
...ация / Канализация		иә / да	Жақсы Хорошее	0	
...мен жарықтандыру ...освещение		иә / да	Жақсы Хорошее	0	
...ешті / печное					
...ы пешті / печное газовое					
...ЭО-нан / от ТЭЦ		иә / да	Жақсы Хорошее	0	
...ГВ-дан / от АГВ					
...не жылу қондырғылнан ...т индивидуальной ...опительной установки	газбен на газе				
	қатты отын мен на твердом топливе				
...ндық қазандығынан ...т районной котельной	газбен на газе				
	қатты отын мен на твердом топливе				
...ыстар / Разные работы		иә / да	Жақсы Хорошее	0	

...паспортқа қоса берілетін құжаттардың тізбесі
...документов, прилагаемых к техническому паспорту:

...тық жоспарлар
...ные планы 11

...тық жоспарларға экспликация
...ация к поэтажным планам 11

...ше белгілері
...ые отметки

ЖЕР УЧАСКЕСІНІҢ ЭКСПЛИКАЦИЯСЫ, М2
ЭКСПЛИКАЦИЯ ЗЕМЕЛЬНОГО УЧАСТКА, м2

Жер бағытын өзгертетін құжаттар бойынша / По землеотводным документам	Шындығында пайдаланғаны бойынша / По фактическому использованию	Салынған аудан, м2 / Застроенная площадь, м2			Салынбаған аудан / Незастроенная площадь													
								Жабдықталған аудандар/ оборудованные площадки				жасыл отырғызулар/ зеленые насаждения						
													оның ішінде/ в том числе					
		барлығы / всего	негізгі құрылыс астында/ под основными строениями	Басқа да салулар мен құрылыс астында/ под прочими постройками и сооружениями	асфальт жабулар / асфальтовые покрытия	басқа да алмаст. / прочие замощения	топырақ / грунт	барлығы/ всего	Спорттық/ спортивные	балалардың/ детские	шаруашылық/ хозяйственные	барлығы/ всего	ағашты көгал алан/ газон с деревьями	жемісті бақ/ плодовый сад	көгалалаң, гүл өсетін клумба/ газоны, цветники	бақша/ огород	басқа/ прочие
1	2	3	4	5	6	7	8	9	10	11	12	13	14	15	16	17	18
0,3477 га	0,3477 га	2816,2	2816,2				660,8										

Негізгі және қызметтік құрылыстардың, суық жалғай салынғандардың, подвалдардың, аула құрылыстарының, жолдардың тағайындауы мен сипаттамасы/
Назначение и характеристика основных и служебных строений, холодных пристроек, подвалов, дворовых сооружений, замощений

Жоспар бойынша литер / Литер по плану	Тағайындау / Назначение	Ауданы, м2 / Площадь, м2	Көлемі, м3 / Объем, м3	Тозу / Износ, %	Конструктивтік элементтердің сипаттамасы / Описание конструктивных элементов					
					іргетас / фундамент	қабырғалар және қалқалар / стены и перегородки	жабылулар/ перекрытия	тобе жабындысы/ кровля	едендер / полы	ойықтар / проемы
1	2	3	4	5	6	7	8	9	10	11
А	әкімшілік ғимаратын-мұражай	2517,0	57897	0	темірлі бетон железобетон	ж.бет каркас зап. газоблоки	темірлі бетон железобетон:	қиылысқан совмещенная	плитка плитка	металлопластик металлопластик
	крыльца, приямки	299,2								
	Итого:	**2816,2**	**57897**							

Орындаған маман(дар)
Выполнил(и) специалист(ы) (Т.А.Ә., қолы / Ф.И.О., подпись) **Кулжабаева Б.К.**

Бөлім басшысы
Руководитель отдела (Т.А.Ә., қолы / Ф.И.О., подпись) **Әмрекұл Д.Ш.**

реестровый № заказ 18-2000-80020

13.11.2018 ж. жағдайына құрастырылған

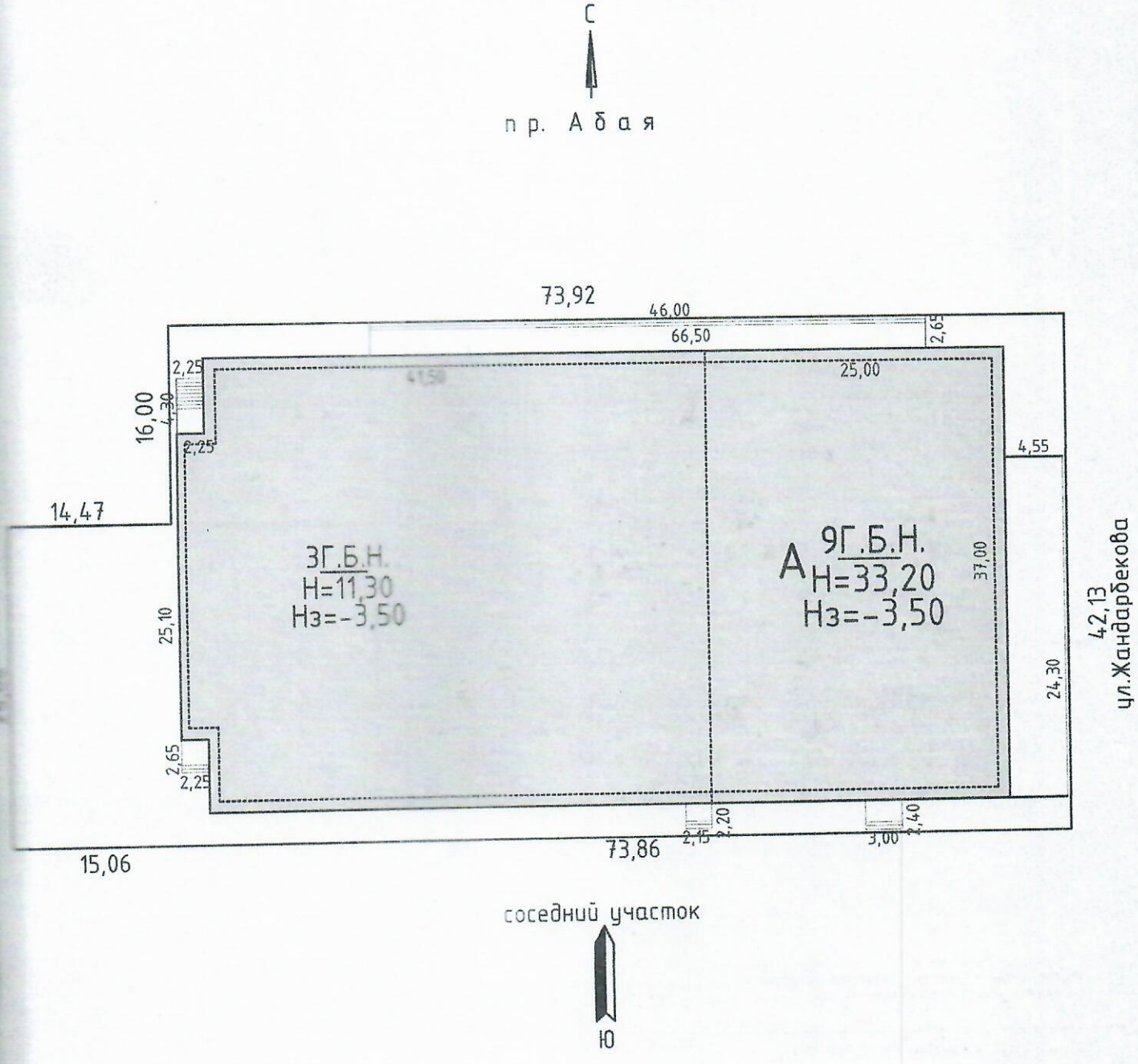

лит.А общ.пл. 14057,0м2
сдать в эксплуаьацию

«Азаматтарға арналған үкімет» мемлекеттік корпорациясы» коммерциялық емес акционерлік қоғамының Алматы қаласы бойынша филиалы

ЖЕР ТЕЛІМІНІҢ ЖОСПАРЫ

Тұрған жері Абая көшесі

90 үй т.е.бөл Бостандық ауданы

масштаб 1/500

Орындаған Кулжабаева Б.К.

Бөлім бастығы Әмрекұл Д.Ш.

Орындалған күні 13.11.2018 ж.

подвал

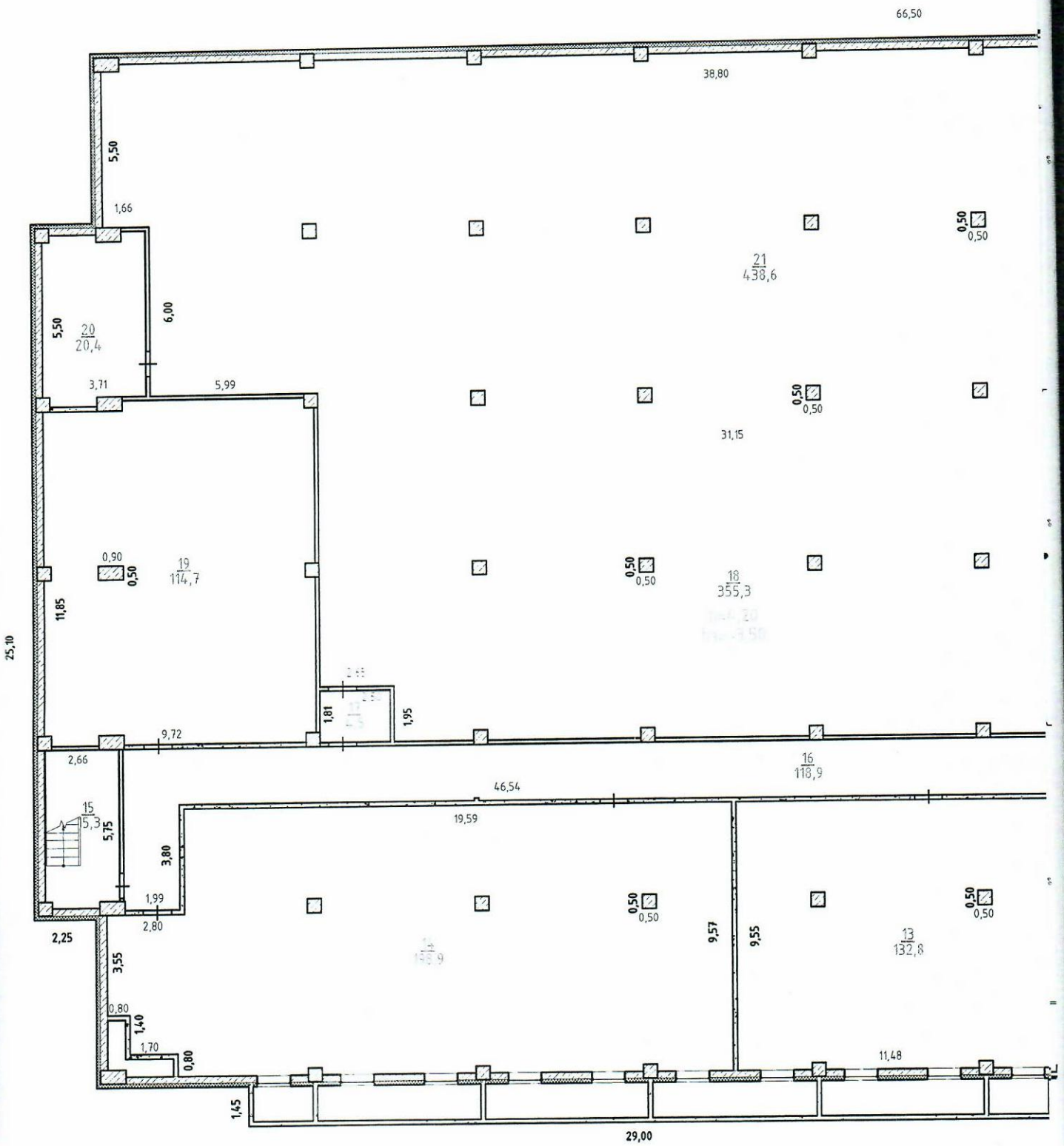
66,50
38,80
5,50
1,66
21
438,6
0,50
0,50
20
20,4
5,50
6,00
3,71
5,99
0,50
0,50
31,15
0,90
0,50
19
114,7
11,85
25,10
0,50
0,50
18
355,3
1,81
1,95
9,72
2,66
16
118,9
46,54
15
5,3
5,75
19,59
3,80
1,99
2,80
0,50
0,50
2,25
9,57
9,55
13
132,8
3,55
0,80
1,40
1,70
0,80
11,48
1,45
29,00

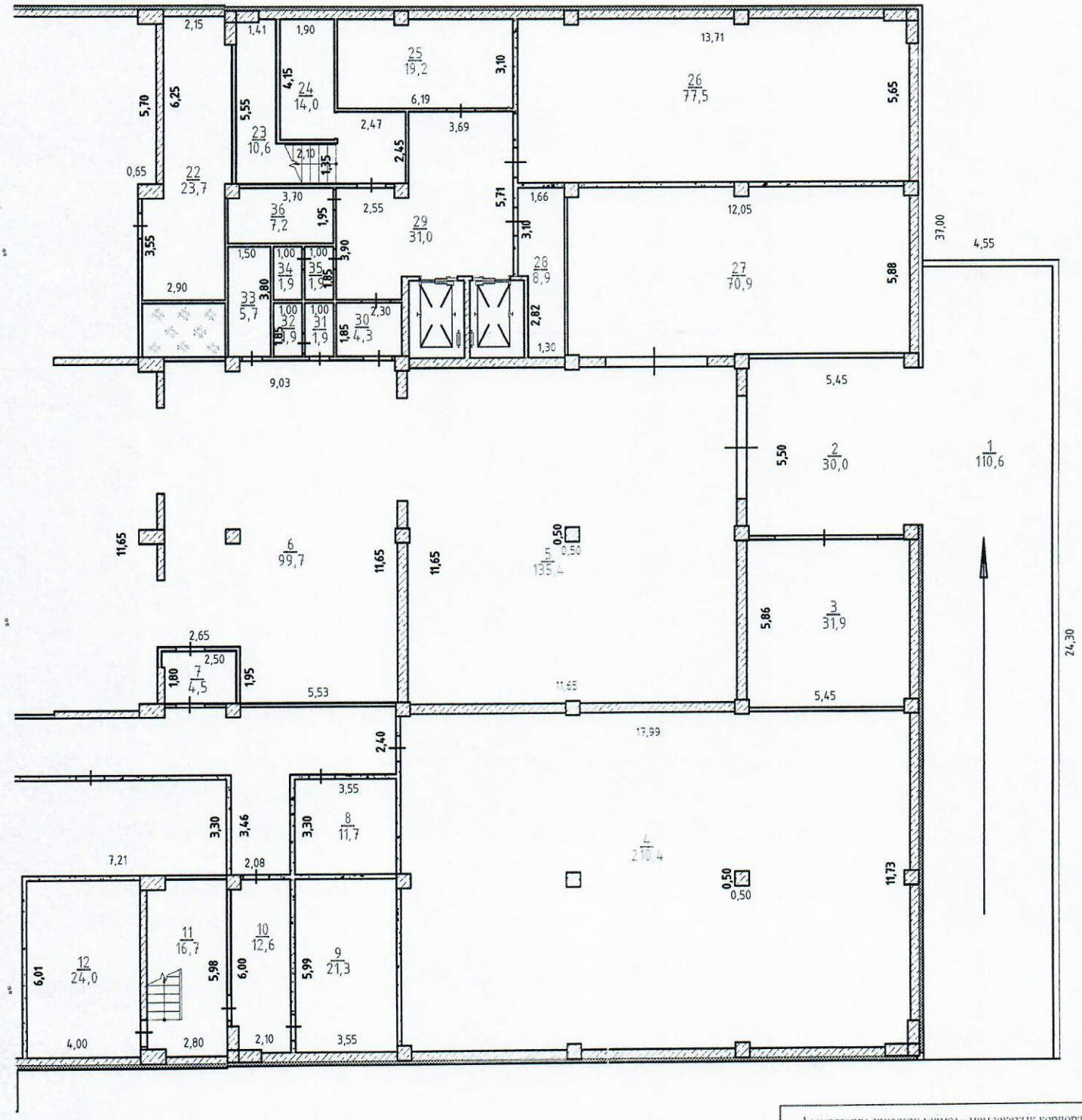

«Азаматтарға арналған үкімет» мемлекеттік корпорациясы» коммерциялық емес акционерлік қоғамының Алматы қаласы бойынша филиалы

ӘР ҚАБАТТЫҢ ЖОСПАРЫ

Тұрған жері Абая көшесі

90 үй т.е Бостандық ауданы

масштаб 1/200

Орындаған Кулжабаева Б.К.

Бөлім бастығы Әмрекул Д.Ш

Орындалған күні 13.11.2018 ж.

1 этаж

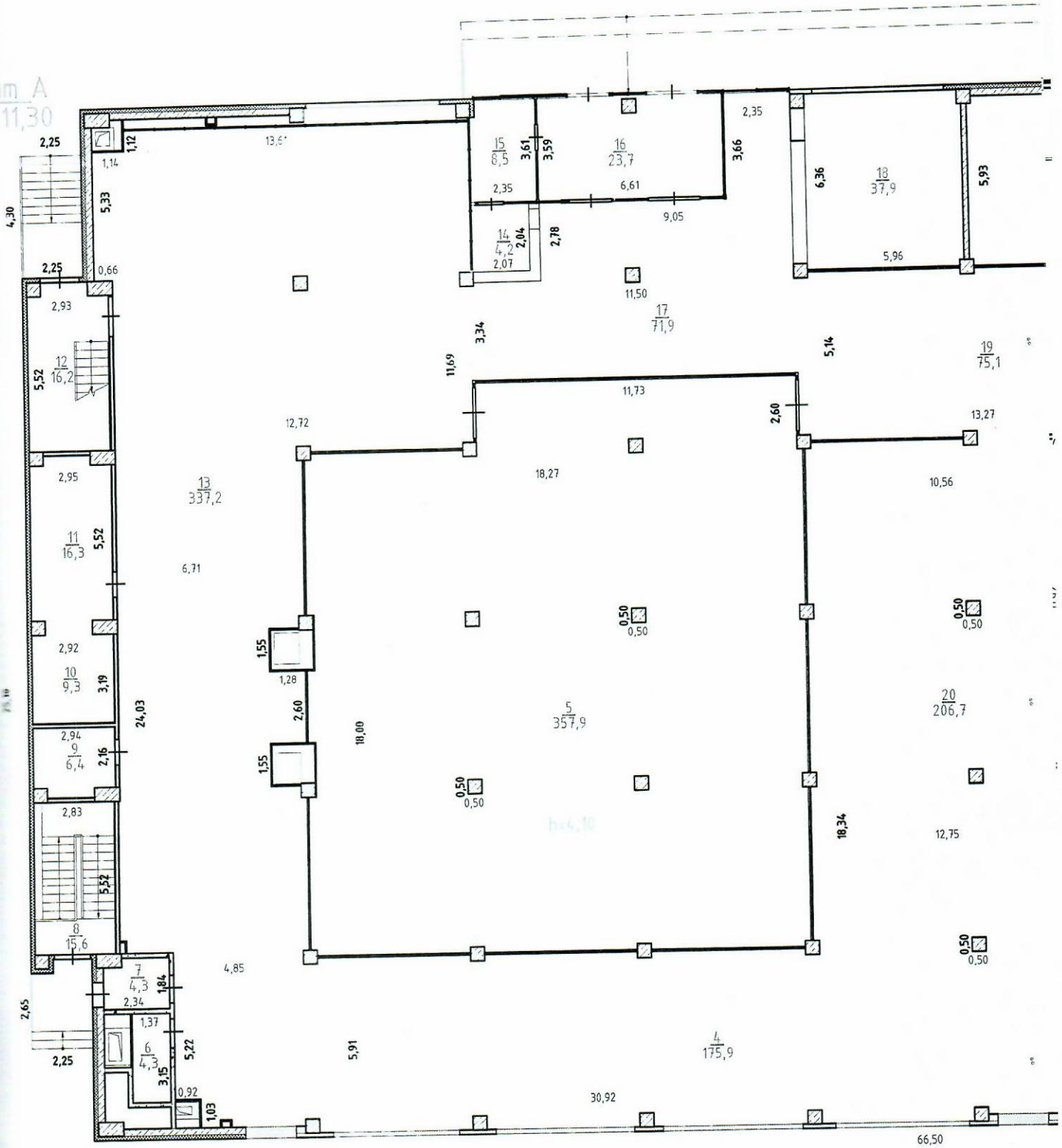
15
8,5
16
23,7
14
4,2
17
71,9
18
37,9
19
75,1
12
16,2
13
337,2
11
16,3
10
9,3
9
6,4
8
15,6
7
4,3
6
4,3
5
357,9
20
206,7
4
175,9
66,50
30,92
24,03
18,00
18,34
13,27
12,72
12,75
10,56
11,73
11,69
9,05
6,71
6,61
5,96
5,91
5,33
5,52
5,14
4,85
4,30
3,66
3,61
3,59
3,34
3,19
3,15
2,94
2,92
2,95
2,93
2,83
2,78
2,65
2,60
2,35
2,34
2,25
2,16
2,07
2,04
1,84
1,37
1,28
1,55
1,14
1,12
1,03
0,92
0,66
0,50
6,36
5,93
13,6

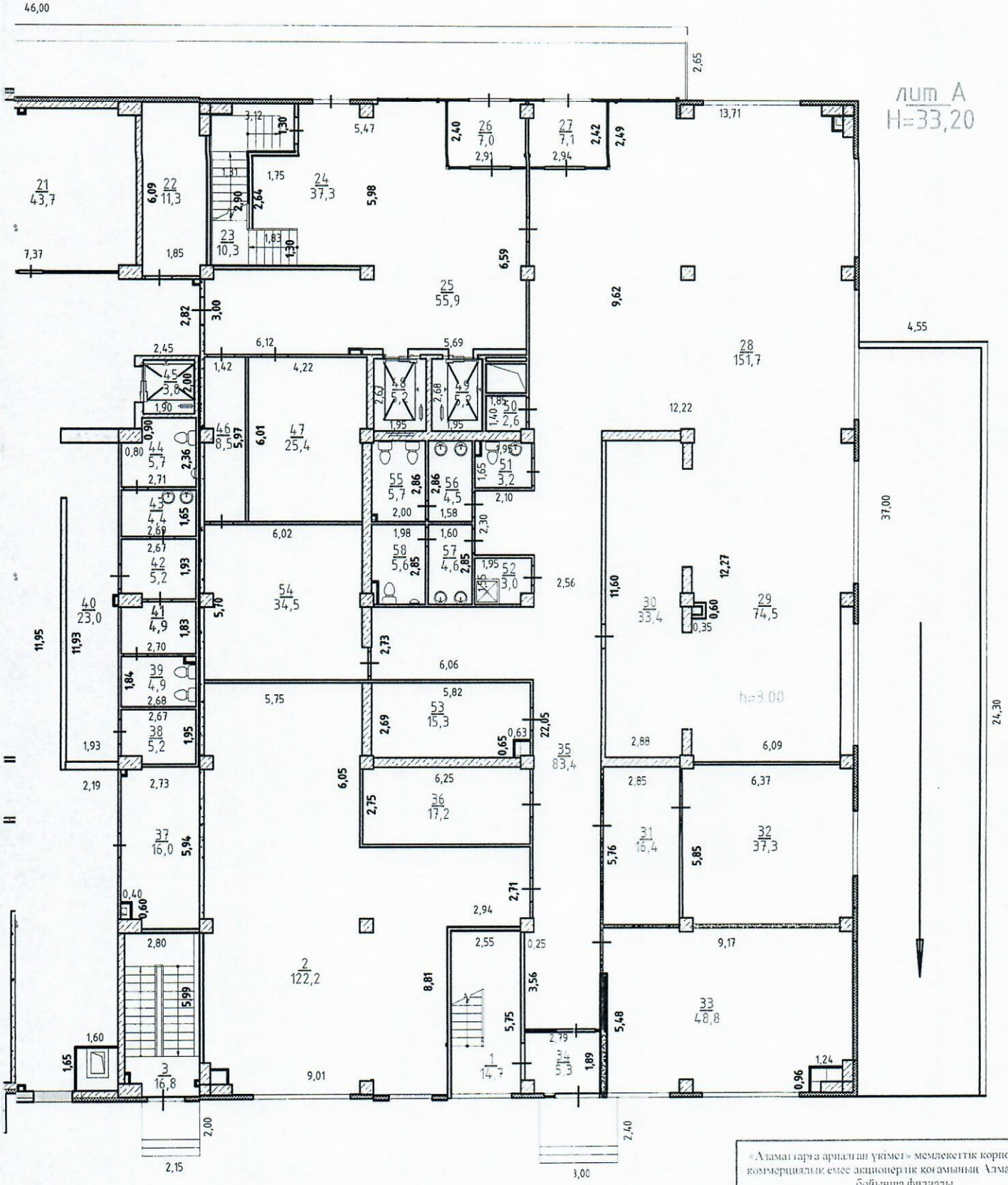

«Азаматтарға арналған үкімет» мемлекеттік корпорациясы» коммерциялық емес акционерлік қоғамының Алматы қаласы бойынша филиалы

ӘР ҚАБАТТЫҢ ЖОСПАРЫ

Тұрған жері Абая көшесі

90 үй т.е Бостандық ауданы

масштаб 1/200

Орындаған Кулжабаева Б.К.

Бөлім бастығы Әмрекул Д.Ш.

Орындалған күні 13.11.2018 ж.

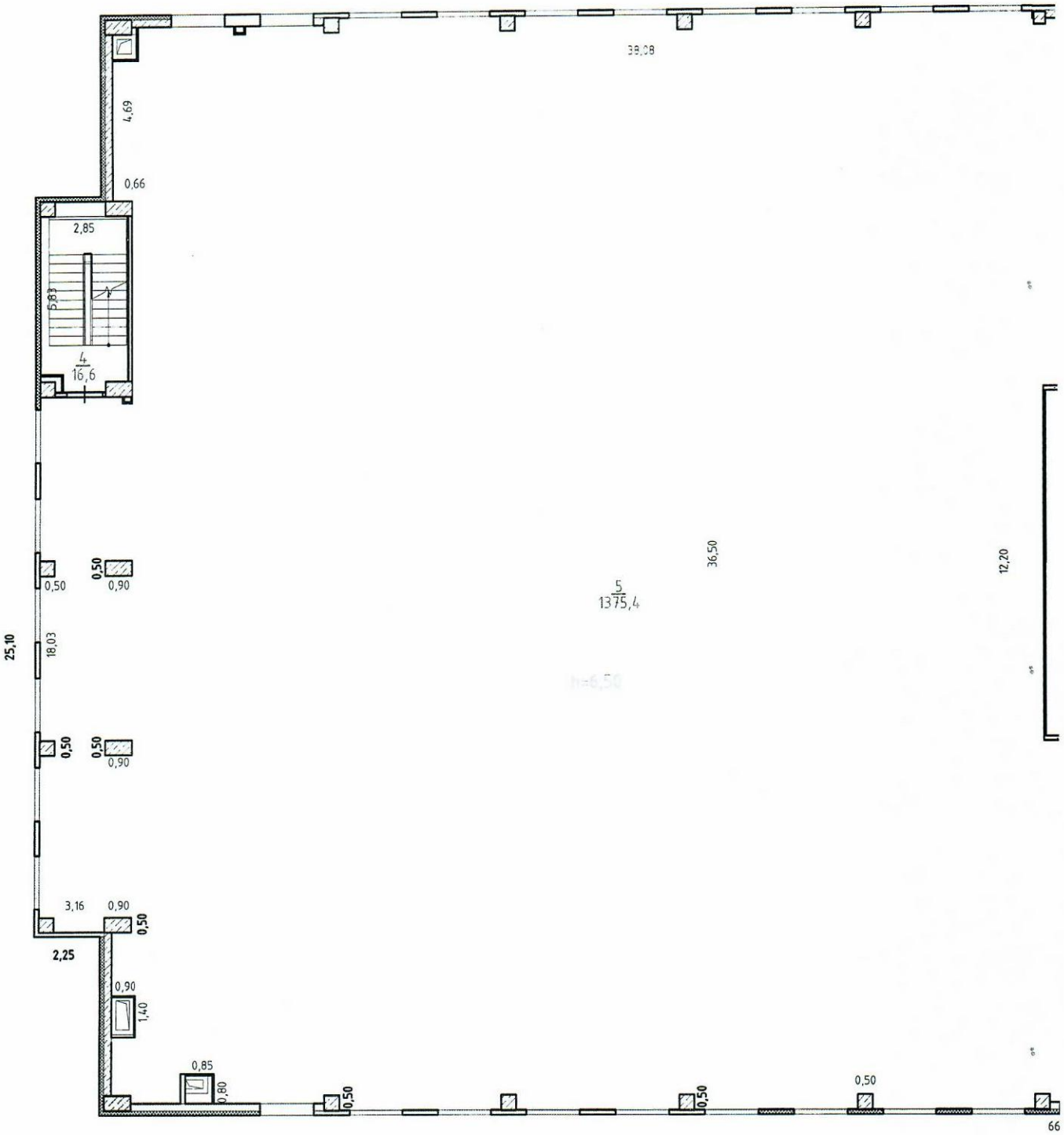
38,08
4,69
0,66
2,85
6,83
4
16,6
0,50
0,50
0,90
25,10
18,03
0,50
0,50
0,90
5
1375,4
36,50
12,20
3,16
0,90
0,50
2,25
0,90
1,40
0,85
0,80
0,50
0,50
0,50
66

2 этаж

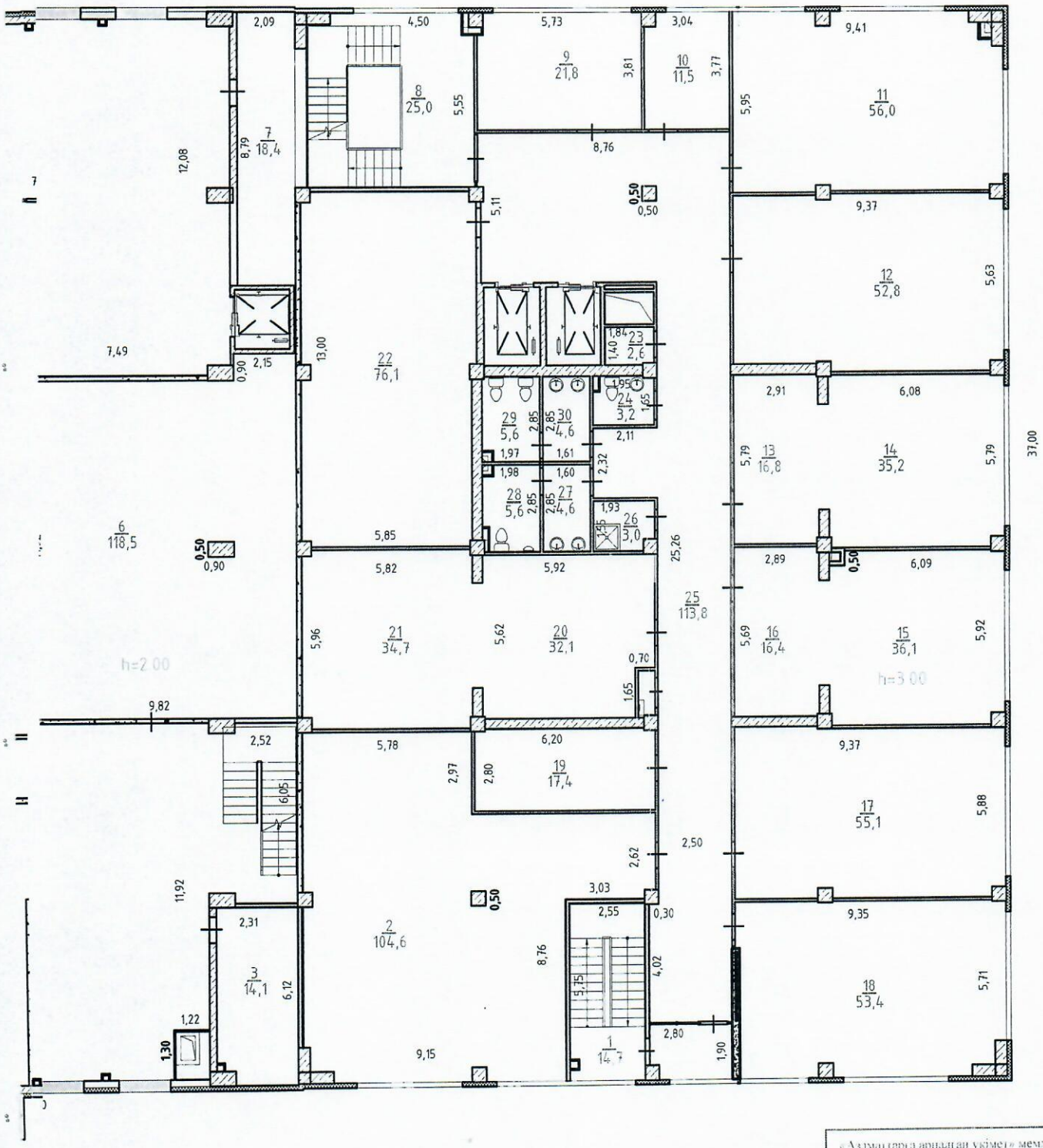

«Азаматтарға арналған үкімет» мемлекеттік корпорация коммерциялық емес акционерлік қоғамының Алматы қа бойынша филиалы

ӘР ҚАБАТТЫҢ ЖОСПАРЫ

Тұрған жері Абая көш

90 үй т.е Бостандық ауд

масштаб 1/200

Орындаған Кулжабаева

Бөлім бастығы Әмрекул

Орындалған күні 13.11.2018 ж.

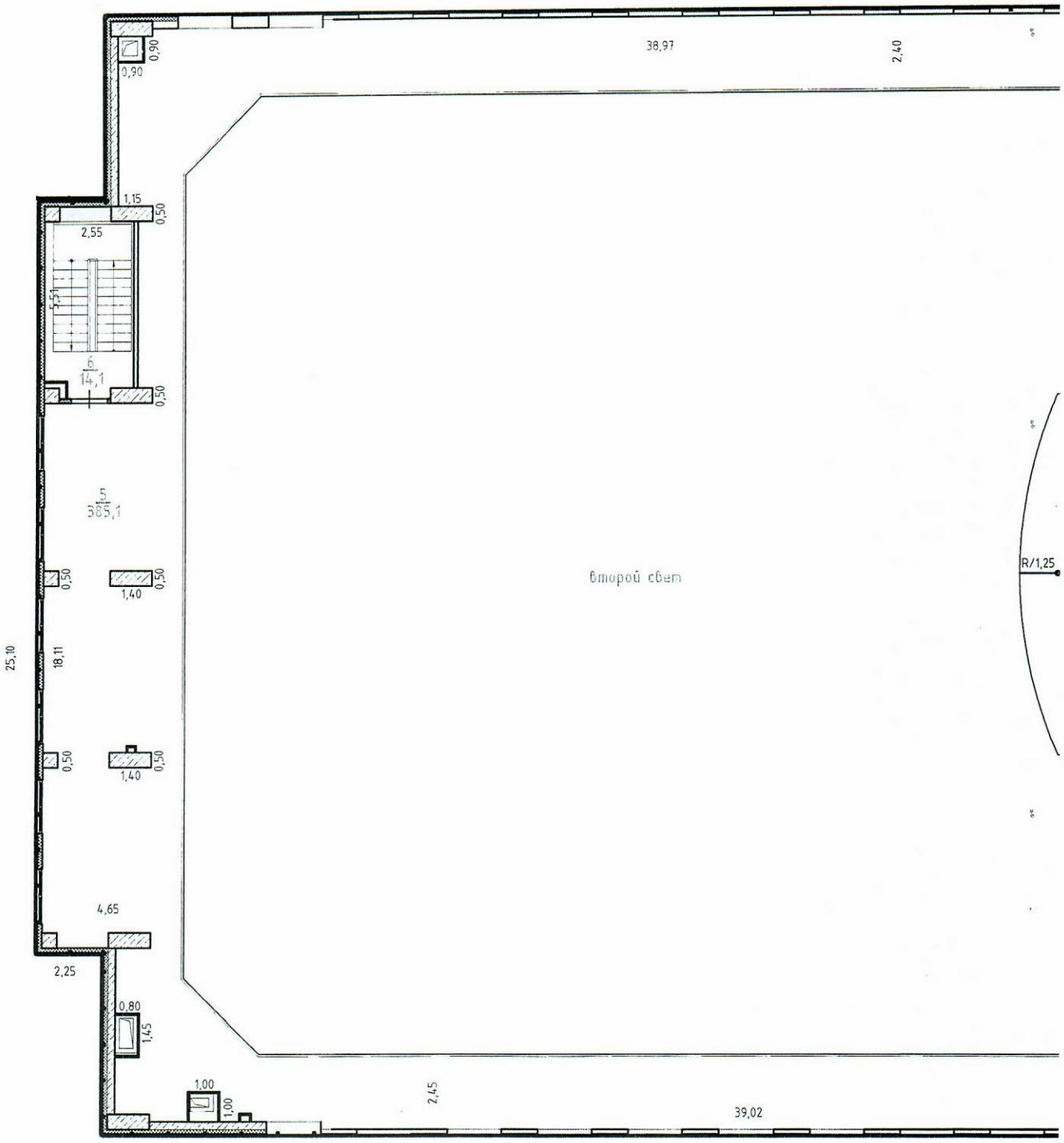
38,97
2,40
0,90
0,90
1,15
0,50
2,55
5,51
6
14,1
0,50
5
385,1
0,50
0,50
1,40
второй свет
R/1,25
25,10
18,11
0,50
0,50
1,40
4,65
2,25
0,80
1,45
1,00
1,00
2,45
39,02

3 этаж

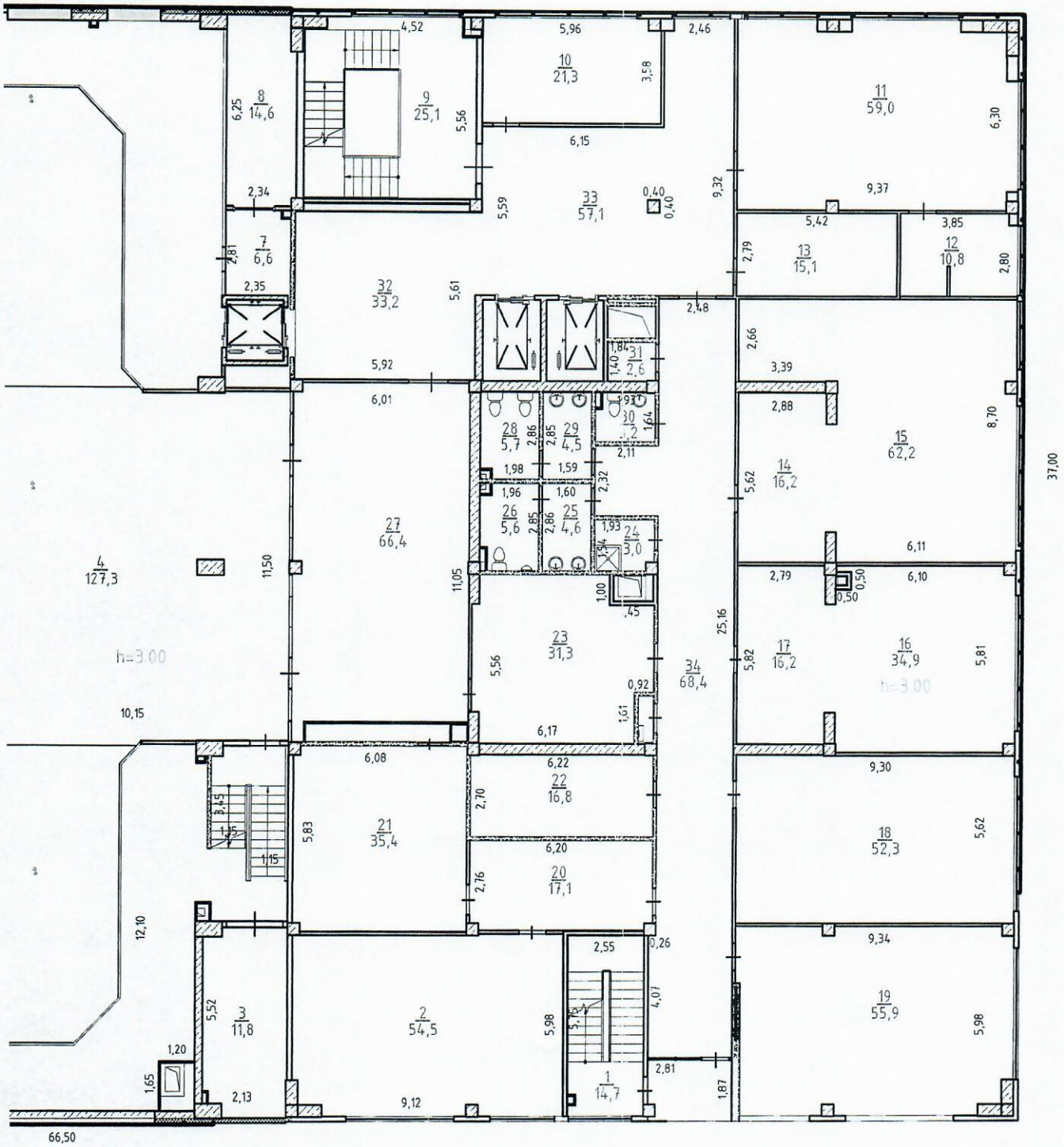

«Азаматтарға арналған үкімет» мемлекеттік корпорациясы» коммерциялық емес акционерлік қоғамының Алматы қаласы бойынша филиалы

ӘР ҚАБАТТЫҢ ЖОСПАРЫ

Тұрған жері Абая көшесі

90 үй т.е Бостандық ауданы

масштаб 1/200

Орындаған Кулжабаева Б.К.

Бөлім бастығы Әмрекул Д.Ш.

Орындалған күні 13.11.2018 ж.

4 этаж

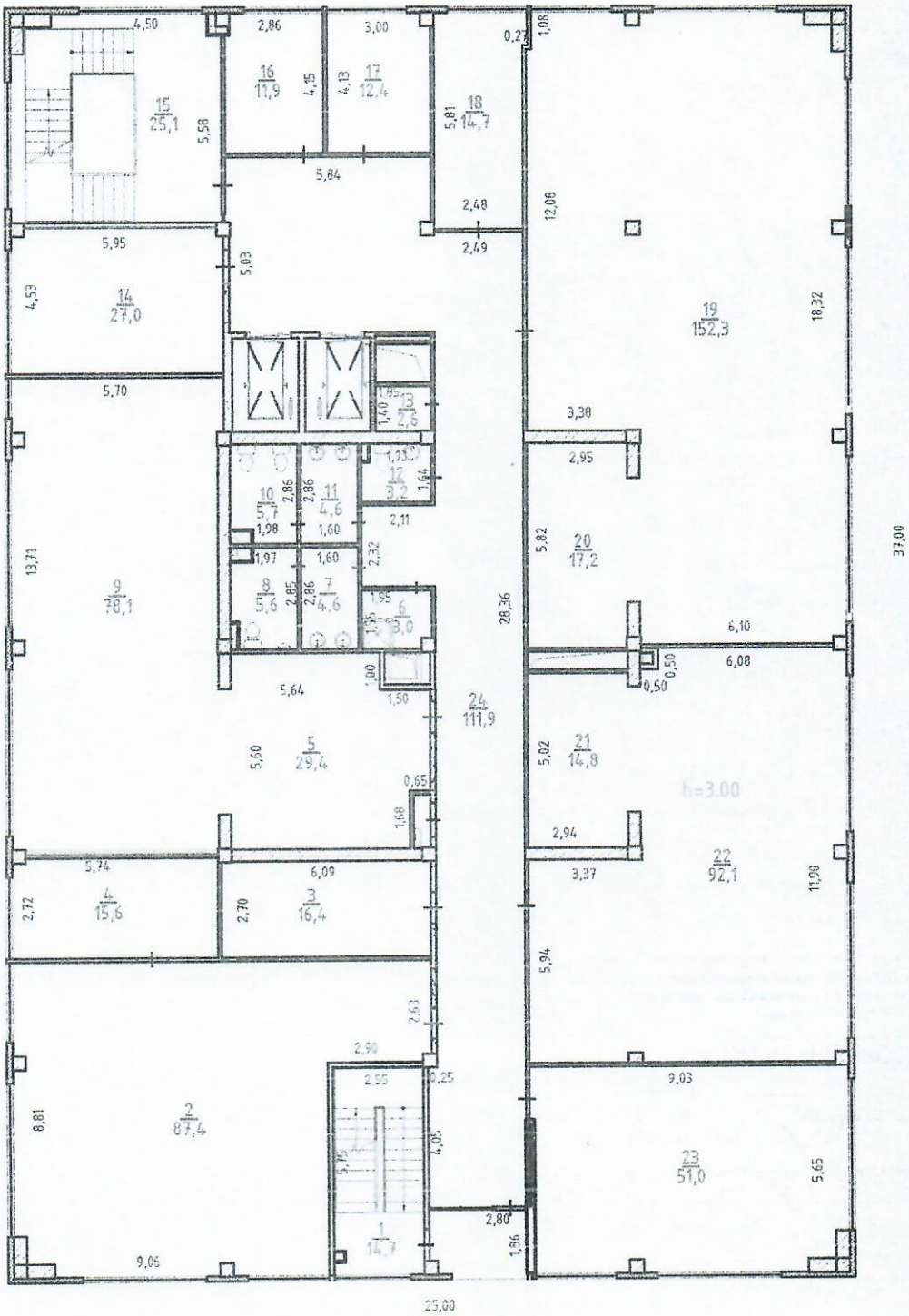

«Азаматтарға арналған үкімет» мемлекеттік корпорациясы» коммерциялық емес акционерлік қоғамының Алматы қаласы бойынша филиалы

ӘР ҚАБАТТЫҢ ЖОСПАРЫ

Тұрған жері Абая көшесі

90 үй т.е Бостандық ауданы

масштаб 1/200

Орындаған Кулжабаева Б.К.

Бөлім бастығы Әмрекул Д.Ш.

Орындалған күні 13.11.2018 ж.

5 этаж

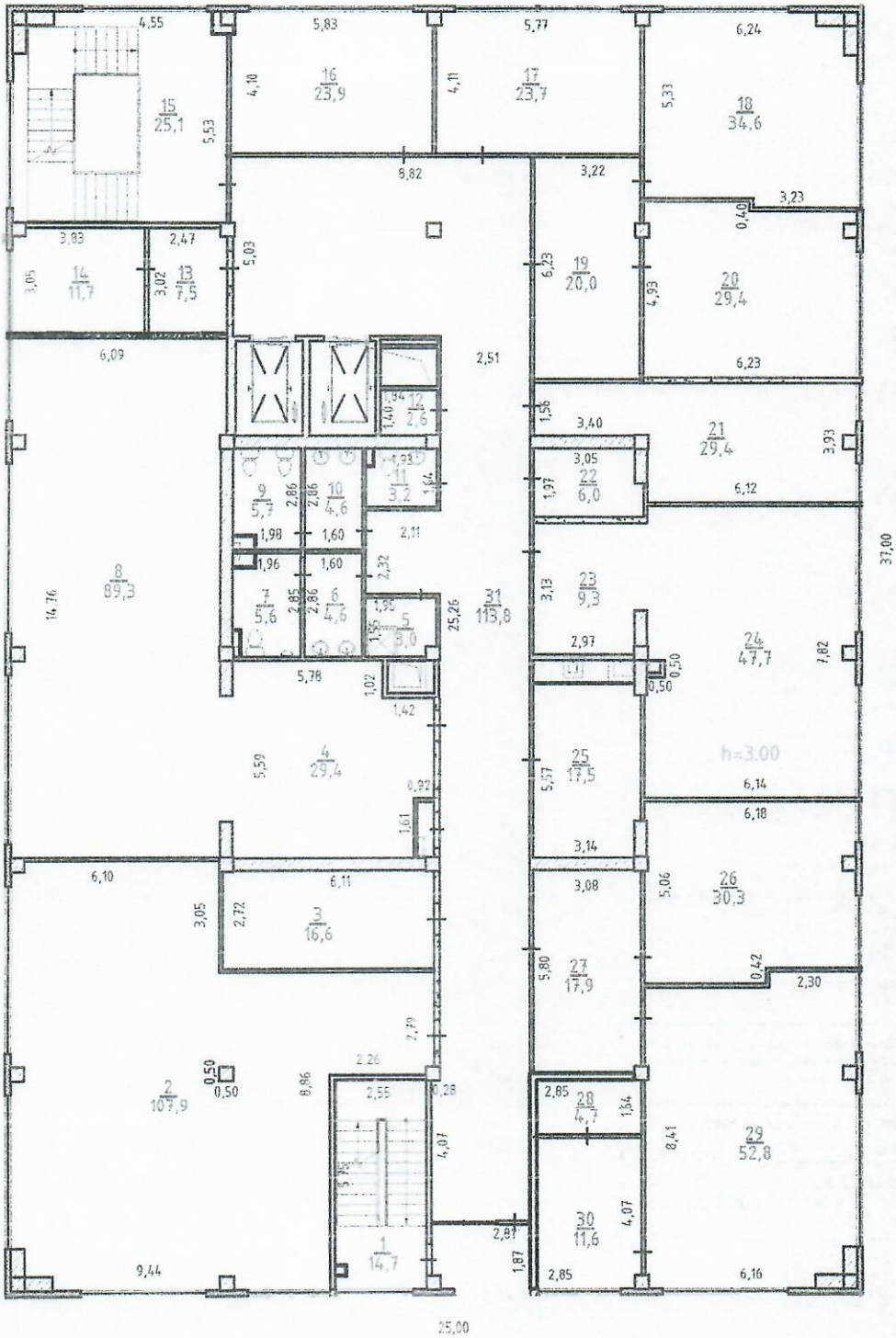

«Азаматтарға арналған үкімет» мемлекеттік корпорациясы» коммерциялық емес акционерлік қоғамының Алматы қаласы бойынша филиалы

ӘР ҚАБАТТЫҢ ЖОСПАРЫ

Тұрған жері Абая көшесі

90 үй т.е Бостандық ауданы

масштаб 1/200

Орындаған Кулжабаева Б.К.

Бөлім бастығы Әмрекул Д.Ш.

Орындалған күні 13.11.2018 ж.

6 этаж

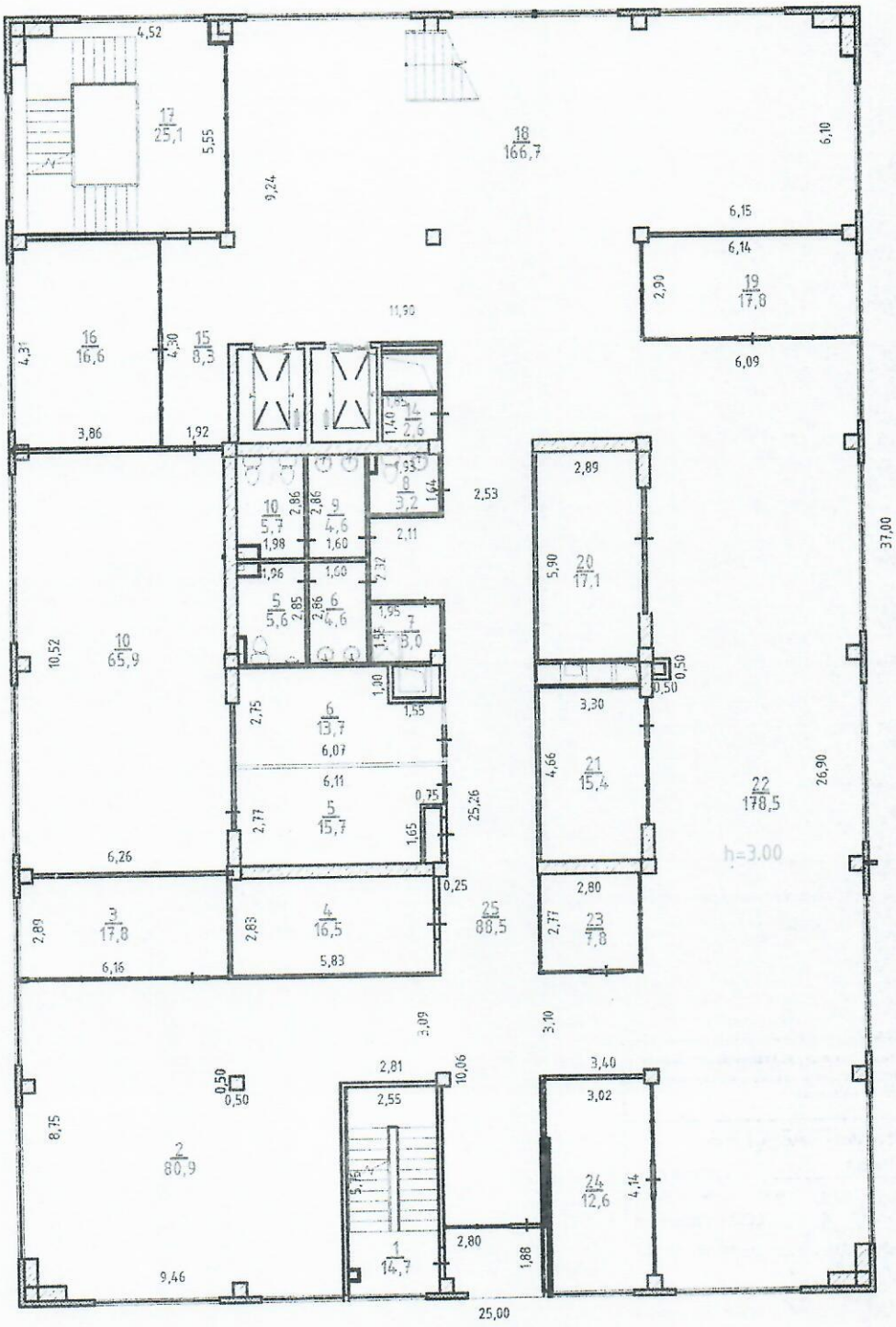

«Алматыдағы арнаулы үкімет» мемлекеттік корпорациясы» коммерциялық емес акционерлік қоғамының Алматы қаласы бойынша филиалы

ӘР ҚАБАТТЫҢ ЖОСПАРЫ

Тұрған жері Абая көшесі

90 үй т.е Бостандық ауданы

масштаб 1/200

Орындаған Күлжабаева Б.К.

Бөлім бастығы Әмрекул Д.Ш.

Орындалған күні 13.11.2018 ж.

7 этаж

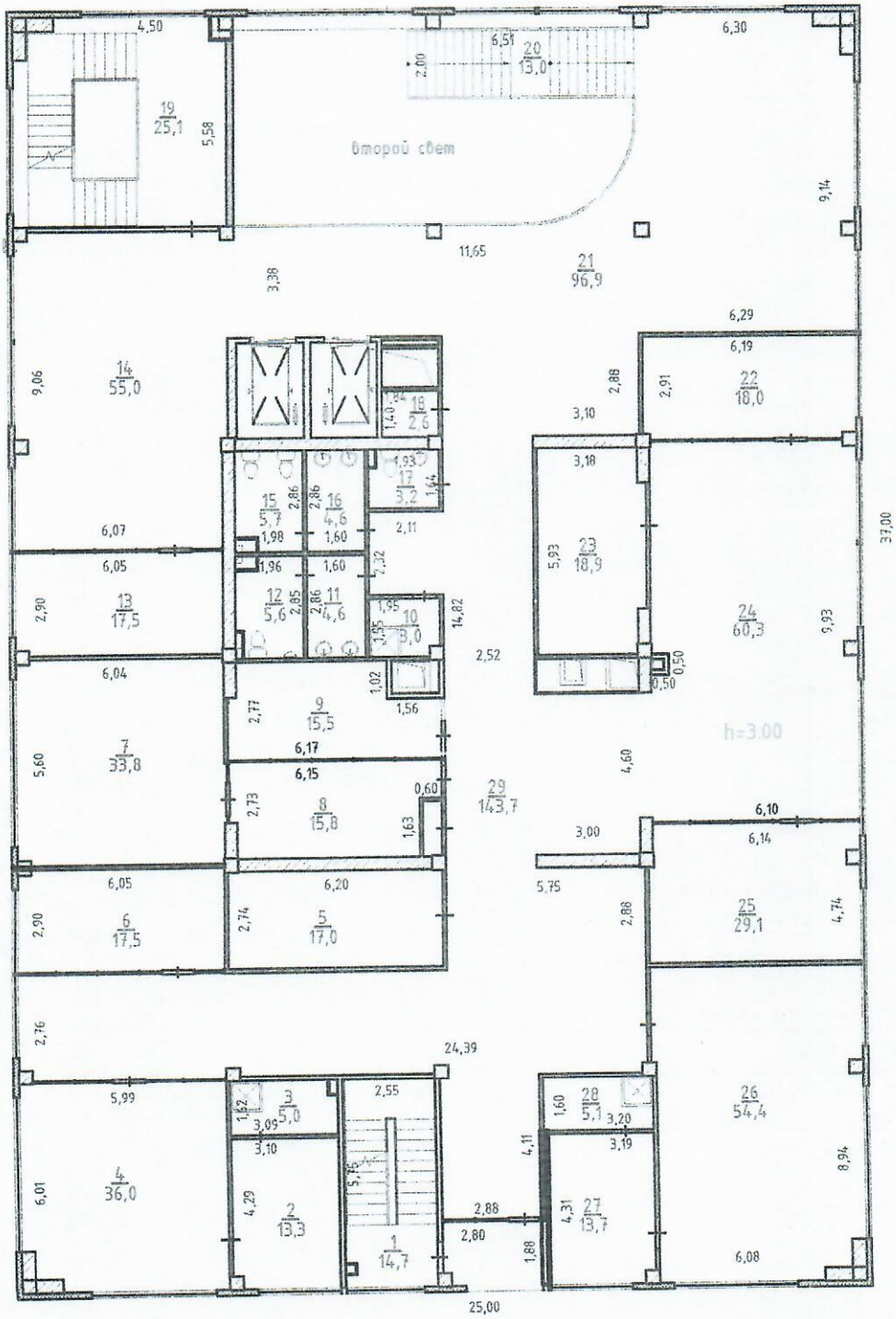

«Алматыға арналған үкімет» мемлекеттік корпорациясы» коммерциялық емес акционерлік қоғамының Алматы қаласы бойынша филиалы

ӘР ҚАБАТТЫҢ ЖОСПАРЫ

Тұрған жері Абая көшесі

90 үй т.е Бостандық ауданы

масштаб 1/200

Орындаған Кулжабаева Б.К.

Бөлім бастығы Әмрекул Д.Ш.

Орындалған күні 13.11.2018 ж.

8 этаж

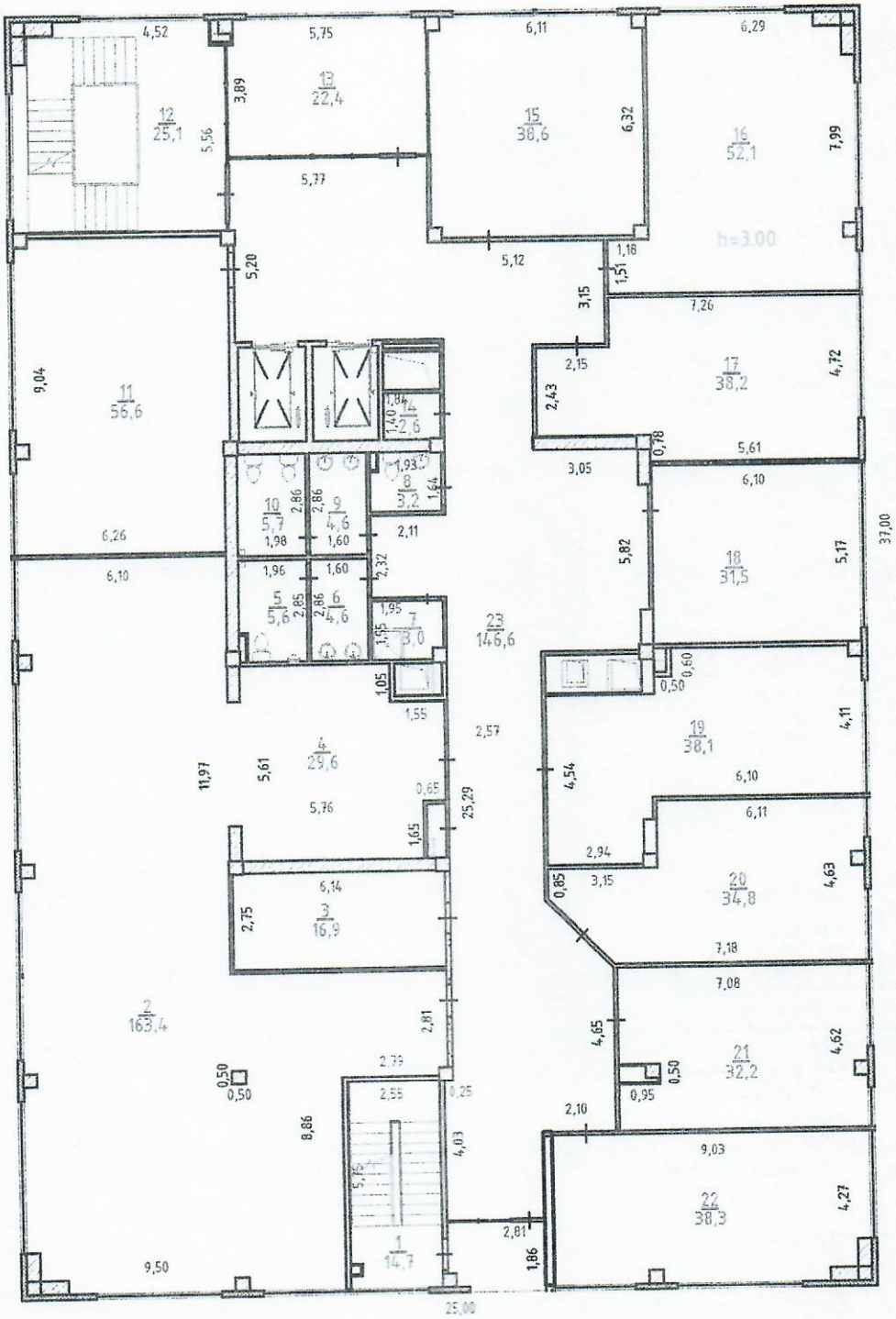

«Азаматтарға арналған үкімет» мемлекеттік корпорациясы» коммерциялық емес акционерлік қоғамының Алматы қаласы бойынша филиалы

ӘР ҚАБАТТЫҢ ЖОСПАРЫ

Тұрған жері Абая көшесі

90 үй т.е Бостандық ауданы

масштаб 1/200

Орындаған Кулжабаева Б.К.

Бөлім бастығы Өмрекул Д.Ш.

Орындалған күні 13.11.2018 ж.

9 этаж

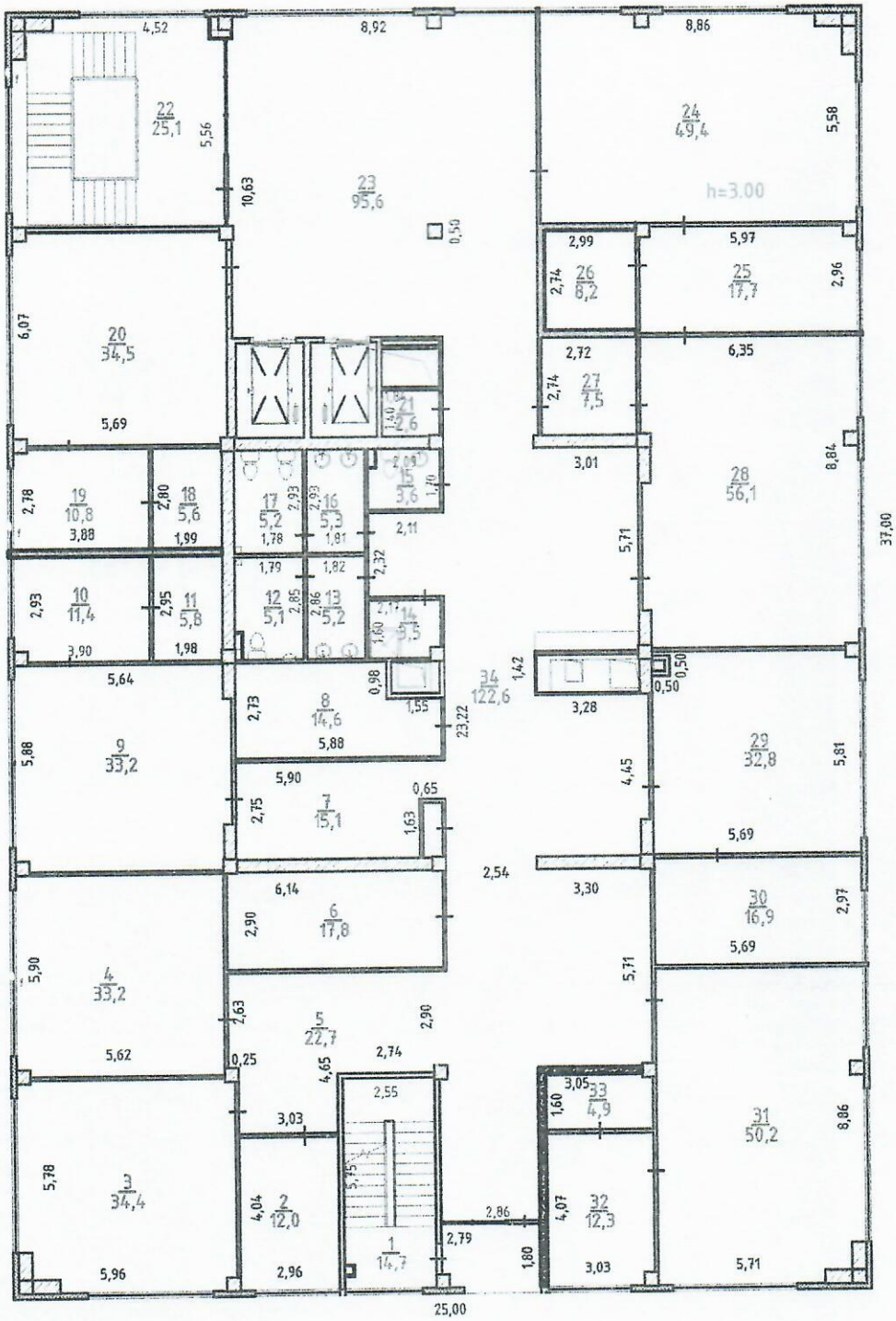

«Азаматтарға арналған үкімет» мемлекеттік корпорациясы» коммерциялық емес акционерлік қоғамының Алматы қаласы бойынша филиалы

ӘР ҚАБАТТЫҢ ЖОСПАРЫ

Тұрған жері Абая көшесі

90 үй т.е Бостандық ауданы

масштаб 1/200

Орындаған Кулжабаева Б.К.

Бөлім бастығы Әмрекул Д.Ш.

Орындалған күні 13.11.2018 ж.

технический этаж

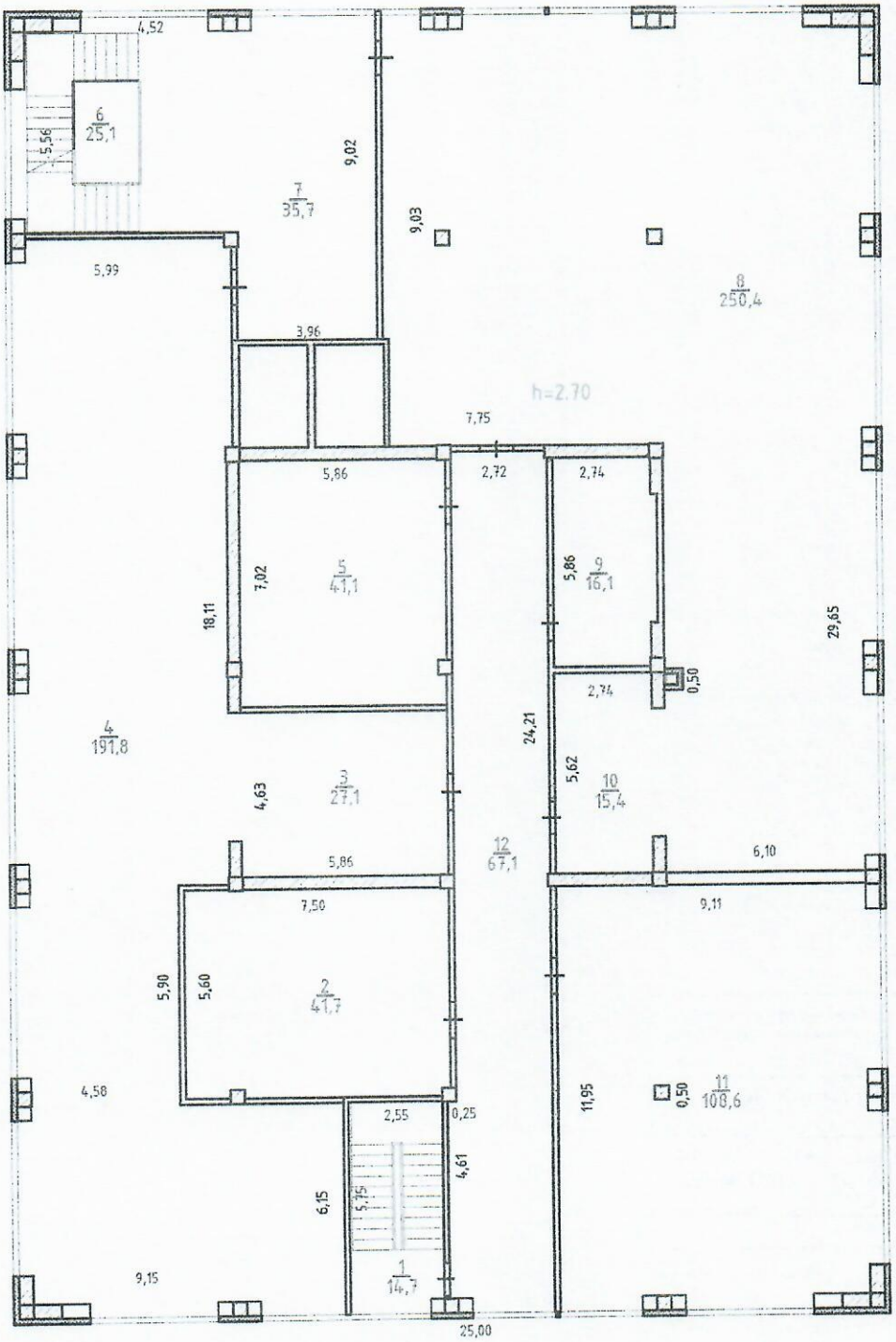

«Алматы арнаулы экономикалық аймағы» мемлекеттік корпорациясы» коммерциялық емес акционерлік қоғамының Алматы қаласы бойынша филиалы

ӘР ҚАБАТТЫҢ ЖОСПАРЫ

Тұрған жері Абая көшесі

90 үй т.е Достандық ауданы

масштаб 1/200

Орындаған Кулжабаева Б.К.

Бөлім бастығы Әмрекул Д.Ш.

Орындалған күні 13.11.2018 ж.

ЖЫЛЖЫМАЙТЫН МҮЛІК ОБЪЕКТІСІ ЖОСПАРЫНА ЭКСПЛИКАЦИЯ (к Ф-2)
ЭКСПЛИКАЦИЯ К ПЛАНУ ОБЪЕКТА НЕДВИЖИМОГО ИМУЩЕСТВА (к Ф-2)

Жазылу уақыты / Дата записи	Жоспар бойынша литері / Литер по плану	Қабаттар / Этажи	Үйдің,пәтердің нөмірі / Номер помещения, квартиры	Үйдің,пәтердің бөліктерінің нөмірі / Номера частей помещения, квартиры	Үйдің,пәтердің бөліктерінің пайдалануының белгіленуі / Назначение частей помещения, квартиры	Ішкі өлшемі бойынша алаң (кв.м.) оның ішінде / Площадь по внутреннему обмеру (кв. м.), в том числе																			
						Жалпы, (пайдалы) / Общая, (полезная)	Тұрғын / Жилая	Тұрғын емес / Нежилая	Бөлек пәтерлерде / В отдельных квартирах	Жатақханаларда / В общежитиях	Қонақ үйлерде / В гостиницах	Саудалық / Торговая	Өнеркәсіптік - өндірістік жайлар мен ғимараттар / Промышл.-производ. зданий и сооружений	Қоймақ / Складская	Халыққа білім беру мекемелері / Учреждений народного образования	Тұрмыстық қызмет көрсету кәсіпорындары / Предприятия бытового обслуживания	Баскару ,ғылыми,банктер,қоғамдық және ұйымдар мен мекемелер / Организаций и учреждений управления, научных, банковских, общественных и т.п.	Қоғамдық тамақтандыру кәсіпорындары / Предприятий общественного питания	Денсаулық сақтау,емдеу бағытындағы мекемелер / Учреждений здравоохранения, лечебного назначения	Дене шынықтыру,спорттық / Физкультурно - спортивная	дене шынықтыру және өнерлік мекемелер / Учреждений культуры и искусства	Көліктік жайлар мен ғимараттар / Транспортных зданий и сооружений	Инженерлік желілер құрылысы / Сооружений инженерных сетей	Гараждар / Гаражей	Басқалар / Прочие
1	2	3	4	5	6	7	8	9	10	11	12	13	14	15	16	17	18	19	20	21	22	23	24	25	26
13.11.18	А	п		1	вьезд	110,6																		110,6	
				2	вьезд	30,0																		30,0	
				3	электростанция	31,9											31,9								
				4	серверная	210,4											210,4								
				5	парковка	135,4																		135,4	
				6	парковка	99,7																		99,7	
				7	тамбур	4,5											4,5								
				8	служебное	11,7											11,7								
				9	служебное	21,3											21,3								
				10	коридор	12,6											12,6								
				11	лестничная клеть	16,7											16,7								
				12	насосная	24,0											24,0								
				13	архив	132,8											132,8								
				14	кладовая	198,9								198,9											
				15	лестничная клеть	15,3											15,3								
				16	коридор	118,9											118,9								
				17	тамбур	4,5											4,5								
				18	парковка	355,3																		355,3	
				19	венткамера	114,7											114,7								
				20	тепловой узел	20,4											20,4								
				21	парковка	438,6																		438,6	
				22	кладовая	23,7								23,7											
				23	лестничная клеть	10,6											10,6								
				24	служебное	14,0											14,0								
				25	кладовая	19,2								19,2											
				26	архив	77,5											77,5								
				27	трансформаторная	70,9											70,9								
				28	электрощитовая	8,9											8,9								
				29	коридор	31,0											31,0								
				30	тамбур	4,3											4,3								
				31	санузел	1,9											1,9								
				32	санузел	1,9											1,9								
				33	комната	5,7											5,7								

				34	санузел	1,9												1,9									
				35	санузел	1,9												1,9									
				36	кладовая	7,2									7,2												
					Итого по подвалу:	**2388,8**									**249,0**			**970,2**								**1169,6**	

ЖЕЛІЖЫМАЙТЫН МҮЛІК ОБЪЕКТІСІ ЖОСПАРЫНА ЭКСПЛИКАЦИЯ (к Ф-2)

ЭКСПЛИКАЦИЯ К ПЛАНУ ОБЪЕКТА НЕДВИЖИМОГО ИМУЩЕСТВА (к Ф-2)

Жазылу уақыты / Дата записи	Жоспар бойынша литері / Литер по плану	Қабаттар / Этажи	Үйдің,пәтердің нөмірі / Номер помещения, квартиры	Үйдің,пәтердің бөліктерінің нөмірі / Номера частей помещения, квартиры	Үйдің,пәтердің бөліктерінің пайдаланудың белгіленуі / Назначение частей помещения, квартиры	Ішкі өлшемі бойынша алаң (кв.м.) оның ішінде / Площадь по внутреннему обмеру (кв. м.), в том числе																			
						Жалпы, (пайдалы) / Общая, (полезная)	Тұрғын / Жилая	Тұрғын емес / Нежилая	Бөлек пәтерлерде / В отдельных квартирах	Жатақханаларда / В общежитиях	Қонақ үйлерде / В гостиницах	Саудалық / Торговая	Өндірістік-өндірістік жайлар мен ғимараттар / Промышл.-производ. зданий и сооружений	Қоймақ / Складская	Халыққа білім беру мекемелері / Учреждений народного образования	Тұрмыстық қызмет көрсету кәсіпорындары / Предприятия бытового обслуживания	Басқару ,ғылыми,банктер,қоғамдық және ұйымдар мен мекемелер / Организаций и учреждений управления, научных, банковских, общественных и т.п.	Қоғамдық тамақтандыру кәсіпорындары / Предприятий общественного питания	Денсаулық сақтау,емдеу бағытындағы мекемелер / Учреждений здравоохранения, лечебного назначения	Дене шынықтыру,спорттық / Физкультурно - спортивная	Дене шынықтыру және өнерлік мекемелер / Учреждений культуры и искусства	Қоліктік жайлар мен ғимараттар / Транспортных зданий и сооружений	Инженерлік желілер құрылысы / Сооружений инженерных сетей	Гараждар / Гаражей	Басқалар / Прочие
1	2	3	4	5	6	7	8	9	10	11	12	13	14	15	16	17	18	19	20	21	22	23	24	25	26
13.11.18	А	1		1	лестничная клеть	14,7											14,7								
				2	столовая	122,2												122,2							
				3	лестничная клеть	16,8											16,8								
				4	выстовачный зал	175,9															175,9				
				5	выстовачный зал	357,9															357,9				
				6	служебное	4,3											4,3								
				7	тамбур	4,3											4,3								
				8	лестничная клеть	15,6											15,6								
				9	венткмера	6,4											6,4								
				10	венткмера	9,3											9,3								
				11	венткмера	16,3											16,3								
				12	лестничная клеть	16,2											16,2								
				13	выстовачный зал	337,2															337,2				
				14	ресепшн	4,2											4,2								
				15	комната	8,5											8,5								
				16	тамбур	23,7											23,7								
				17	выстовачный зал	71,9															71,9				
				18	гардероб	37,9											37,9								
				19	выстовачный зал	75,1															75,1				
				20	выстовачный зал	206,7															206,7				
				21	выстовачный зал	43,7															43,7				
				22	служебное	11,3											11,3								
				23	лестничная клеть	10,3											10,3								
				24	холл	37,3											37,3								
				25	холл	55,9											55,9								
				26	тамбур	7,0											7,0								
				27	тамбур	7,1											7,1								
				28	холл	151,7											151,7								
				29	холл	74,5											74,5								
				30	зал	33,4											33,4								
				31	кабинет	16,4											16,4								
				32	кабинет	37,3											37,3								
				33	кабинет	48,8											48,8								

				34	тамбур	5,3												5,3								
				35	коридор	83,4												83,4								
				36	служебное	17,2												17,2								
				37	служебное	16,0												16,0								
				38	душевая	5,2												5,2								
				39	санузел	4,9												4,9								
				40	коридор	23,0												23,0								
				41	санузел	4,9												4,9								
				42	коридор	5,2												5,2								
				43	санузел	4,4												4,4								
				44	санузел	5,7												5,7								
				45	лифт	3,8												3,8								
				46	коридор	8,5												8,5								
				47	кабинет	25,4												25,4								
				48	лифт	5,2												5,2								
				49	лифт	5,2												5,2								
				50	электрощитовая	2,6												2,6								
				51	санузел	3,2												3,2								
				52	душевая	3,0												3,0								
				53	комната	15,3												15,3								
				54	кабинет	34,5												34,5								
				55	санузел	5,7												5,7								
				56	санузел	4,5												4,5								
				57	санузел	4,6												4,6								
				58	санузел	5,6												5,6								
					Итого по 1-этажу:	**2362,1**												**971,5**	**122,2**			**1268,4**				

ЖЫЛЖЫМАЙТЫН МҰЛІК ОБЪЕКТІСІ ЖОСПАРЫНА ЭКСПЛИКАЦИЯ (к Ф-2)
ЭКСПЛИКАЦИЯ К ПЛАНУ ОБЪЕКТА НЕДВИЖИМОГО ИМУЩЕСТВА (к Ф-2)

Жазылу уақыты / Дата записи	Жоспар бойынша литері / Литер по плану	Қабаттар / Этажи	Үйдің,пәтердің нөмірі / Номер помещения, квартиры	Үйдің,пәтердің бөліктерінің нөмірі / Номера частей помещения, квартиры	Үйдің,пәтердің бөліктерінің пайдаланудың белгіленуі / Назначение частей помещения, квартиры	Ішкі өлшемі бойынша алаң (кв.м.) оның ішінде / Площадь по внутреннему обмеру (кв. м.), в том числе																			
						Жалпы, (пайдалы) / Общая, (полезная)	Тұрғын / Жилая	Тұрғын емес / Нежилая	Бөлек пәтерлерде / В отдельных квартирах	Жатақханаларда / В общежитиях	Қонақ үйлерде / В гостиницах	Саудалық / Торговая	Өнеркәсіптік - өндірістік жайлар мен ғимараттар / Промышл.-производ. зданий и сооружений	Қоймақ / Складская	Халыққа білім беру мекемелері / Учреждений народного образования	Тұрмыстық қызмет көрсету кәсіпорындары / Предприятия бытового обслуживания	Баскару ,ғылым,банктер,қоғамдық және ұйымдар мен мекемелер / Организаций и учреждений управления, научных, банковских, общественных и т.п.	Қоғамдық тамақтандыру кәсіпорындары / Предприятий общественного питания	Денсаулық сақтау,емлеу бағытындағы мекемелер / Учреждений здравоохранения, лечебного назначения	Дене шынықтыру,спорттық / Физкультурно - спортивная	Дене шынықтыру және өнерлік мекемелер / Учреждений культуры и искусства	Көліктік жайлар мен ғимараттар / Транспортных зданий и сооружений	Инженерлік желілер құрылысы / Сооружений инженерных сетей	Гараждар / Гаражей	Баскалар / Прочие
1	2	3	4	5	6	7	8	9	10	11	12	13	14	15	16	17	18	19	20	21	22	23	24	25	26
13.11.18	А	2		1	лестничная клеть	14,7											14,7								
				2	кабинет	104,6											104,6								
				3	служебное	14,1											14,1								
				4	лестничная клеть	16,6											16,6								
				5	зал	1375,4															1375,4				
				6	служебное	118,5											118,5								
				7	служебное	18,4											18,4								
				8	лестничная клеть	25,0											25,0								
				9	кабинет	21,8											21,8								
				10	кабинет	11,5											11,5								
				11	кабинет	56,0											56,0								
				12	кабинет	52,8											52,8								
				13	кабинет	16,8											16,8								
				14	кабинет	35,2											35,2								
				15	кабинет	36,1											36,1								
				16	кабинет	16,4											16,4								
				17	кабинет	55,1											55,1								
				18	кабинет	53,4											53,4								
				19	серверная	17,4											17,4								
				20	кабинет	32,1											32,1								
				21	кабинет	34,7											34,7								
				22	кабинет	76,1											76,1								
				23	электрощитовая	2,6											2,6								
				24	санузел	3,2											3,2								
				25	коридор	113,8											113,8								
				26	душевая	3,0											3,0								
				27	санузел	4,6											4,6								
				28	санузел	5,6											5,6								
				29	санузел	5,6											5,6								
				30	санузел	4,6											4,6								
					Итого по 2-этажу:	**2345,7**											**970,3**				**1375,4**				

ЖЫЛЖЫМАЙТЫН МҮЛІК ОБЪЕКТІСІ ЖОСПАРЫНА ЭКСПЛИКАЦИЯ (к Ф-2)
ЭКСПЛИКАЦИЯ К ПЛАНУ ОБЪЕКТА НЕДВИЖИМОГО ИМУЩЕСТВА (к Ф-2)

Жазылу уақыты / Дата записи	Жоспар бойынша литері / Литер по плану	Қабаттар / Этажи	Үйдің,пәтердің нөмірі / Номер помещения, квартиры	Үйдің,пәтердің бөліктерінің нөмірі / Номера частей помещения, квартиры	Үйдің,пәтердің бөліктерінің пайдаланудың белгіленуі / Назначение частей помещения, квартиры	Ішкі өлшемі бойынша алаң (кв.м.) оның ішінде / Площадь по внутреннему обмеру (кв. м.), в том числе																			
						Жалпы, (пайдалы) / Общая, (полезная)	Тұрғын / Жилая	Тұрғын емес / Нежилая	Бөлек пәтерлерде / В отдельных квартирах	Жатақханаларда / В общежитиях	Қонақ үйлерде / В гостиницах	Саудалық / Торговая	Өндірістік жайлар мен гимараттар / Промышл.-производ. зданий и сооружений	Қоймақ / Складская	Халыққа білім беру мекемелері / Учреждений народного образования	Тұрмыстық қызмет көрсету кәсіпорындары / Предприятия бытового обслуживания	Баскару ,ғылыми,банктер,қоғамдық және ұйымдар мен мекемелер / Организаций и учреждений управления, научных, банковских, общественных и т.п.	Қоғамдық тамақтандыру кәсіпорындары / Предприятий общественного питания	Денсаулық сақтау,емдеу бағытындағы мекемелер / Учреждений здравоохранения, лечебного назначения	Дене шынықтыру,спорттық / Физкультурно - спортивная	Дене шынықтыру және өнерлік мекемелер / Учреждений культуры и искусства	Көліктік жайлар мен гимараттар / Транспортных зданий и сооружений	Инженерлік желілер құрылысы / Сооружений инженерных сетей	Гараждар / Гаражей	Басқалар / Прочие
1	2	3	4	5	6	7	8	9	10	11	12	13	14	15	16	17	18	19	20	21	22	23	24	25	26
13.11.18	А	3		1	лестничная клеть	14,7											14,7								
				2	кабинет	54,5											54,5								
				3	служебное	11,8											11,8								
				4	сцена	127,3															127,3				
				5	балкон	385,1															385,1				
				6	лестничная клеть	14,1											14,1								
				7	служебное	6,6											6,6								
				8	служебное	14,6											14,6								
				9	лестничная клеть	25,1											25,1								
				10	кабинет	21,3											21,3								
				11	кабинет	59,0											59,0								
				12	санузел	10,8											10,8								
				13	кабинет	15,1											15,1								
				14	кабинет	16,2											16,2								
				15	кабинет	62,2											62,2								
				16	кабинет	34,9											34,9								
				17	кабинет	16,2											16,2								
				18	кабинет	52,3											52,3								
				19	кабинет	55,9											55,9								
				20	кабинет	17,1											17,1								
				21	кабинет	35,4											35,4								
				22	кабинет	16,8											16,8								
				23	кабинет	31,3											31,3								
				24	душевая	3,0											3,0								
				25	санузел	4,6											4,6								
				26	санузел	5,6											5,6								
				27	кабинет	66,4											66,4								
				28	санузел	5,7											5,7								
				29	санузел	4,5											4,5								
				30	санузел	3,2											3,2								
				31	электрощитовая	2,6											2,6								
				32	коридор	33,2											33,2								
				33	коридор	57,1											57,1								

				34	коридор	68,4												68,4									
					Итого по 3-этажу:	**1352,6**												**840,2**				**512,4**					

ЖЫЛЖЫМАЙТЫН МҮЛІК ОБЪЕКТІСІ ЖОСПАРЫНА ЭКСПЛИКАЦИЯ (к Ф-2)
ЭКСПЛИКАЦИЯ К ПЛАНУ ОБЪЕКТА НЕДВИЖИМОГО ИМУЩЕСТВА (к Ф-2)

Жазылу уақыты / Дата записи	Жоспар бойынша литері / Литер по плану	Қабаттар / Этажи	Үйдің,пәтердің нөмірі / Номер помещения, квартиры	Үйдің,пәтердің бөліктерінің нөмірі / Номера частей помещения, квартиры	Үйдің,пәтердің бөліктерінің пайдаланудағы белгіленуі / Назначение частей помещения, квартиры	Ішкі өлшемі бойынша алаң (кв.м.) оның ішінде / Площадь по внутреннему обмеру (кв. м.), в том числе																			
						Жалпы, (пайдалы) / Общая, (полезная)	Тұрғын / Жилая	Тұрғын емес / Нежилая	Бөлек пәтерлерде / В отдельных квартирах	Жатақханаларда / В общежитиях	Қонақ үйлерде / В гостиницах	Саудалық / Торговая	Өнеркәсіптік - өндірістік жайлар мен ғимараттар / Промышл.-производ. зданий и сооружений	Қоймақ / Складская	Халыққа білім беру мекемелері / Учреждений народного образования	Тұрмыстық қызмет көрсету кәсіпорындары / Предприятия бытового обслуживания	Баскару ,ғылыми,банктер,қоғамдық және ұйымдар мен мекемелер / Организаций и учреждений управления, научных, банковских, общественных и т.п.	Қоғамдық тамақтандыру кәсіпорындары / Предприятий общественного питания	Денсаулық сақтау,емдеу бағытындағы мекемелер / Учреждений здравоохранения, лечебного назначения	Дене шынықтыру,спорттық / Физкультурно - спортивная	Дене шынықтыру және өнерлік мекемелер / Учреждений культуры и искусства	Көліктік жайлар мен ғимараттар / Транспортных зданий и сооружений	Инженерлік желілер құрылысы / Сооружений инженерных сетей	Гараждар / Гаражей	Басқалар / Прочие
1	2	3	4	5	6	7	8	9	10	11	12	13	14	15	16	17	18	19	20	21	22	23	24	25	26
13.11.18	А	4		1	лестничная клеть	14,7											14,7								
				2	кабинет	87,4											87,4								
				3	серверная	16,4											16,4								
				4	кабинет	15,6											15,6								
				5	кабинет	29,4											29,4								
				6	душевая	3,0											3,0								
				7	санузел	4,6											4,6								
				8	санузел	5,6											5,6								
				9	кабинет	78,1											78,1								
				10	санузел	5,7											5,7								
				11	санузел	4,6											4,6								
				12	санузел	3,2											3,2								
				13	электрощитовая	2,6											2,6								
				14	кабинет	27,0											27,0								
				15	лестничная клеть	25,1											25,1								
				16	кабинет	11,9											11,9								
				17	кабинет	12,4											12,4								
				18	кабинет	14,7											14,7								
				19	кабинет	152,3											152,3								
				20	кабинет	17,2											17,2								
				21	кабинет	14,8											14,8								
				22	кабинет	92,1											92,1								
				23	кабинет	51,0											51,0								
				24	коридор	111,9											111,9								
					Итого по 4-этажу:	**801,3**											**801,3**								

ЖЫЛЖЫМАЙТЫН МҮЛІК ОБЪЕКТІСІ ЖОСПАРЫНА ЭКСПЛИКАЦИЯ (к Ф-2)
ЭКСПЛИКАЦИЯ К ПЛАНУ ОБЪЕКТА НЕДВИЖИМОГО ИМУЩЕСТВА (к Ф-2)

Жазылу уақыты / Дата записи	Жоспар бойынша литері / Литер по плану	Қабаттар / Этажи	Үйдің,пәтердің нөмірі / Номер помещения, квартиры	Үйдің,пәтердің бөліктерінің нөмірі / Номера частей помещения, квартиры	Үйдің,пәтердің бөліктерінің пайдаланудағы белгіленуі / Назначение частей помещения, квартиры	Ішкі өлшемі бойынша алаң (кв.м.) оның ішінде / Площадь по внутреннему обмеру (кв. м.), в том числе																			
						Жалпы, (пайдалы) / Общая, (полезная)	Тұрғын / Жилая	Тұрғын емес / Нежилая	Бөлек пәтерлерде / В отдельных квартирах	Жатақханаларда / В общежитиях	Қонақ үйлерде / В гостиницах	Саудалық / Торговая	Өндірістік - өндірістік жайлар мен ғимараттар / Промыш.-производ. зданий и сооружений	Қоймақ / Складская	Халыққа білім беру мекемелері / Учреждений народного образования	Тұрмыстық қызмет көрсету кәсіпорындары / Предприятия бытового обслуживания	Басқару ,ғылыми,банктер,қоғамдық және ұйымдар мен мекемелер / Организаций и учреждений управления, научных, банковских, общественных и т.п.	Қоғамдық тамақтандыру кәсіпорындары / Предприятий общественного питания	Денсаулық сақтау,емдеу бағытындағы мекемелер / Учреждений здравоохранения, лечебного назначения	Дене шынықтыру,спорттық / Физкультурно - спортивная	Дене шынықтыру және өнерлік мекемелер / Учреждений культуры и искусства	Көліктік жайлар мен ғимараттар / Транспортных зданий и сооружений	Инженерлік желілер құрылысы / Сооружений инженерных сетей	Гараждар / Гаражей	Басқалар / Прочие
1	2	3	4	5	6	7	8	9	10	11	12	13	14	15	16	17	18	19	20	21	22	23	24	25	26
13.11.18	А	5		1	лестничная клеть	14,7											14,7								
				2	кабинет	107,9											107,9								
				3	серверная	16,6											16,6								
				4	кабинет	29,4											29,4								
				5	душевая	3,0											3,0								
				6	санузел	4,6											4,6								
				7	санузел	5,6											5,6								
				8	кабинет	89,3											89,3								
				9	санузел	5,7											5,7								
				10	санузел	4,6											4,6								
				11	санузел	3,2											3,2								
				12	электрощитовая	2,6											2,6								
				13	кабинет	7,5											7,5								
				14	кабинет	11,7											11,7								
				15	лестничная клеть	25,1											25,1								
				16	кабинет	23,9											23,9								
				17	кабинет	23,7											23,7								
				18	кабинет	34,6											34,6								
				19	кабинет	20,0											20,0								
				20	кабинет	29,4											29,4								
				21	кабинет	29,4											29,4								
				22	служебное	6,0											6,0								
				23	кабинет	9,3											9,3								
				24	кабинет	47,7											47,7								
				25	кабинет	17,5											17,5								
				26	кабинет	30,3											30,3								
				27	кабинет	17,9											17,9								
				28	санузел	4,7											4,7								
				29	кабинет	52,8											52,8								
				30	кабинет	11,6											11,6								
				31	коридор	113,8											113,8								
					Итого по 5-этажу:	**804,1**											**804,1**								

ЖЫЛЖЫМАЙТЫН МҮЛІК ОБЪЕКТІСІ ЖОСПАРЫНА ЭКСПЛИКАЦИЯ (к Ф-2)
ЭКСПЛИКАЦИЯ К ПЛАНУ ОБЪЕКТА НЕДВИЖИМОГО ИМУЩЕСТВА (к Ф-2)

Жазылу уақыты / Дата записи	Жоспар бойынша литері / Литер по плану	Қабаттар / Этажи	Үйдің,пәтердің нөмірі / Номер помещения, квартиры	Үйдің,пәтердің бөліктерінің нөмірі / Номера частей помещения, квартиры	Үйдің,пәтердің бөліктерінің пайдалануының белгіленуі / Назначение частей помещения, квартиры	Ішкі өлшемі бойынша алан (кв.м.) оның ішінде / Площадь по внутреннему обмеру (кв. м.), в том числе																			
						Жалпы, (пайдалы) / Общая, (полезная)	Тұрғын / Жилая	Тұрғын емес / Нежилая	Бөлек пәтерлерде / В отдельных квартирах	Жатақханаларда / В общежитиях	Қонақ үйлерде / В гостиницах	Саудалық / Торговая	Өндірістік - өндірістік жайлар мен ғимараттар / Промыш.-производ. зданий и сооружений	Қоймақ / Складская	Халыққа білім беру мекемелері / Учреждений народного образования	Тұрмыстық қызмет көрсету кәсіпорындары / Предприятия бытового обслуживания	Басқару ғылыми,банктер,қоғамдық және ұйымдар мен мекемелер / Организаций и учреждений управления, научных, банковских, общественных и т.п.	Қоғамдық тамақтандыру кәсіпорындары / Предприятий общественного питания	Денсаулық сақтау,емдеу бағытындағы мекемелер / Учреждений здравоохранения, лечебного назначения	Дене шынықтыру,спорттық / Физкультурно - спортивная	Дене шынықтыру және өнерлік мекемелер / Учреждений культуры и искусства	Көліктік жайлар мен ғимараттар / Транспортных зданий и сооружений	Инженерлік желілер құрылысы / Сооружений инженерных сетей	Гараждар / Гаражей	Басқалар / Прочие
1	2	3	4	5	6	7	8	9	10	11	12	13	14	15	16	17	18	19	20	21	22	23	24	25	26
13.11.18	А	6		1	лестничная клеть	14,7											14,7								
				2	кабинет	80,9											80,9								
				3	кабинет	17,8											17,8								
				4	серверная	16,5											16,5								
				5	кабинет	15,7											15,7								
				6	кабинет	13,7											13,7								
				7	душевая	3,0											3,0								
				8	санузел	4,6											4,6								
				9	санузел	5,6											5,6								
				10	кабинет	65,9											65,9								
				11	санузел	5,7											5,7								
				12	санузел	4,6											4,6								
				13	санузел	3,2											3,2								
				14	электрощитовая	2,6											2,6								
				15	коридор	8,3											8,3								
				16	кабинет	16,6											16,6								
				17	лестничная клеть	25,1											25,1								
				18	холл	166,7											166,7								
				19	кабинет	17,8											17,8								
				20	кабинет	17,1											17,1								
				21	кабинет	15,4											15,4								
				22	холл	178,5											178,5								
				23	кабинет	7,8											7,8								
				24	кабинет	12,6											12,6								
				25	коридор	88,5											88,5								
					Итого по 6-этажу:	**808,9**											**808,9**								

ЖЫЛЖЫМАЙТЫН МҮЛІК ОБЪЕКТІСІ ЖОСПАРЫНА ЭКСПЛИКАЦИЯ (к Ф-2)
ЭКСПЛИКАЦИЯ К ПЛАНУ ОБЪЕКТА НЕДВИЖИМОГО ИМУЩЕСТВА (к Ф-2)

Жазылу уақыты / Дата записи	Жоспар бойынша литері / Литер по плану	Қабаттар / Этажи	Үйдің,пәтердің нөмірі / Номер помещения, квартиры	Үйдің,пәтердің бөліктерінің нөмірі / Номера частей помещения, квартиры	Үйдің,пәтердің бөліктерінің пайдалануының белгіленуі / Назначение частей помещения, квартиры	Ішкі өлшемі бойынша алаң (кв.м.) оның ішінде / Площадь по внутреннему обмеру (кв. м.), в том числе																			
						Жалпы, (пайдалы) / Общая, (полезная)	Тұрғын / Жилая	Тұрғын емес / Нежилая	Бөлек пәтерлерде / В отдельных квартирах	Жатақханаларда / В общежитиях	Қонақ үйлерде / В гостиницах	Саудалық / Торговая	Өнеркәсіптік - өндірістік жайлар мен ғимараттар / Промышл.-производ. зданий и сооружений	Қоймақ / Складская	Халыққа білім беру мекемелері / Учреждений народного образования	Тұрмыстық қызмет көрсету кәсіпорындары / Предприятия бытового обслуживания	Басқару ,ғылыми,банктер,қоғамдық және ұйымдар мен мекемелер / Организаций и учреждений управления, научных, банковских, общественных и т.п.	Қоғамдық тамақтандыру кәсіпорындары / Предприятий общественного питания	Денсаулық сақтау,емдеу бағытындағы мекемелер / Учреждений здравоохранения, лечебного назначения	Дене шынықтыру,спорттық / Физкультурно - спортивная	Дене шынықтыру және өнерлік мекемелер / Учреждений культуры и искусства	Көліктік жайлар мен ғимараттар / Транспортных зданий и сооружений	Инженерлік желілер құрылысы / Сооружений инженерных сетей	Гараждар / Гаражей	Басқалар / Прочие
1	2	3	4	5	6	7	8	9	10	11	12	13	14	15	16	17	18	19	20	21	22	23	24	25	26
13.11.18	А	7		1	лестничная клеть	14,7											14,7								
				2	кабинет	13,3											13,3								
				3	душевая	5,0											5,0								
				4	кабинет	36,0											36,0								
				5	серверная	17,0											17,0								
				6	кабинет	17,6											17,6								
				7	кабинет	33,8											33,8								
				8	кабинет	15,8											15,8								
				9	кабинет	15,5											15,5								
				10	душевая	3,0											3,0								
				11	санузел	4,6											4,6								
				12	санузел	5,6											5,6								
				13	кабинет	17,5											17,5								
				14	кабинет	55,0											55,0								
				15	санузел	5,7											5,7								
				16	санузел	4,6											4,6								
				17	санузел	3,2											3,2								
				18	электрощитовая	2,6											2,6								
				19	лестничная клеть	25,1											25,1								
				20	лестничная клеть	13,0											13,0								
				21	холл	96,9											96,9								
				22	кабинет	18,0											18,0								
				23	кабинет	18,9											18,9								
				24	кабинет	60,3											60,3								
				25	кабинет	29,1											29,1								
				26	кабинет	54,4											54,4								
				27	кабинет	13,7											13,7								
				28	душевая	5,1											5,1								
				29	коридор	143,7											143,7								
					Итого по 7-этажу:	**748,7**											**748,7**								

ЖЫЛЖЫМАЙТЫН МҮЛІК ОБЪЕКТІСІ ЖОСПАРЫНА ЭКСПЛИКАЦИЯ (к Ф-2)
ЭКСПЛИКАЦИЯ К ПЛАНУ ОБЪЕКТА НЕДВИЖИМОГО ИМУЩЕСТВА (к Ф-2)

Жазылу уақыты / Дата записи	Жоспар бойынша литері / Литер по плану	Қабаттар / Этажи	Үйдің,пәтерлін нөмірі / Номер помещения, квартиры	Үйдің,пәтерлін бөліктерінің нөмірі / Номера частей помещения, квартиры	Үйдің,пәтерлін бөліктерінің пайдалануының белгіленуі / Назначение частей помещения, квартиры	Ішкі өлшемі бойынша алаң (кв.м.) оның ішінде / Площадь по внутреннему обмеру (кв. м.), в том числе																			
						Жалпы, (пайдалы) / Общая, (полезная)	Тұрғын / Жилая	Тұрғын емес / Нежилая	Бөлек пәтерлерде / В отдельных квартирах	Жатақханаларда / В общежитиях	Қонақ үйлерде / В гостиницах	Саудалық / Торговая	Өндірістік - өндірістік жайлар мен ғимараттар / Промышл.-производ. зданий и сооружений	Қоймақ / Складская	Халыққа білім беру мекемелері / Учреждений народного образования	Тұрмыстық қызмет көрсету кәсіпорындары / Предприятия бытового обслуживания	Басқару ,ғылыми,банктер,қоғамдық және ұйымдар мен мекемелер / Организаций и учреждений управления, научных, банковских, общественных и т.п.	Қоғамдық тамақтандыру кәсіпорындары / Предприятий общественного питания	Денсаулық сақтау,емдеу бағытындағы мекемелер / Учреждений здравоохранения, лечебного назначения	Дене шынықтыру,спорттық / Физкультурно - спортивная	Дене шынықтыру және өнерлік мекемелер / Учреждений культуры и искусства	Көліктік жайлар мен ғимараттар / Транспортных зданий и сооружений	Инженерлік желілер құрылысы / Сооружений инженерных сетей	Гараждар / Гаражей	Басқалар / Прочие
1	2	3	4	5	6	7	8	9	10	11	12	13	14	15	16	17	18	19	20	21	22	23	24	25	26
13.11.18	А	8		1	лестничная клеть	14,7											14,7								
				2	кабинет	163,4											163,4								
				3	серверная	16,9											16,9								
				4	кабинет	29,6											29,6								
				5	санузел	5,6											5,6								
				6	санузел	4,6											4,6								
				7	душевая	3,0											3,0								
				8	санузел	3,2											3,2								
				9	санузел	4,6											4,6								
				10	санузел	5,7											5,7								
				11	кабинет	56,6											56,6								
				12	лестничная клеть	25,1											25,1								
				13	кабинет	22,4											22,4								
				14	электрощитовая	2,6											2,6								
				15	кабинет	38,6											38,6								
				16	кабинет	52,1											52,1								
				17	кабинет	38,2											38,2								
				18	кабинет	31,5											31,5								
				19	кабинет	38,1											38,1								
				20	кабинет	34,8											34,8								
				21	кабинет	32,2											32,2								
				22	кабинет	38,3											38,3								
				23	коридор	146,6											146,6								
					Итого по 8-этажу:	**808,4**											**808,4**								

ЖЫЛЖЫМАЙТЫН МҮЛІК ОБЪЕКТІСІ ЖОСПАРЫНА ЭКСПЛИКАЦИЯ (к Ф-2)
ЭКСПЛИКАЦИЯ К ПЛАНУ ОБЪЕКТА НЕДВИЖИМОГО ИМУЩЕСТВА (к Ф-2)

Жазылу уақыты / Дата записи	Жоспар бойынша литері / Литер по плану	Қабаттар / Этажи	Үйдің,пәтердің нөмірі / Номер помещения, квартиры	Үйдің,пәтердің бөліктерінің нөмірі / Номера частей помещения, квартиры	Үйдің,пәтердің бөліктерінің пайдалануының белгіленуі / Назначение частей помещения, квартиры	Ішкі өлшемі бойынша алаң (кв.м.) оның ішінде / Площадь по внутреннему обмеру (кв. м.), в том числе																			
						Жалпы, (пайдалы) / Общая, (полезная)	Тұрғын / Жилая	Тұрғын емес / Нежилая	Бөлек пәтерлерде / В отдельных квартирах	Жатақханаларда / В общежитиях	Қонақ үйлерде / В гостиницах	Саудалық / Торговая	Өнеркәсіптік - өндірістік жайлар мен ғимараттар / Промышл.-производ. зданий и сооружений	Қоймақ / Складская	Халыққа білім беру мекемелері / Учреждений народного образования	Тұрмыстық қызмет көрсету кәсіпорындары / Предприятия бытового обслуживания	Баскару ,ғылыми,банктер,қоғамдық және ұйымдар мен мекемелер / Организаций и учреждений управления, научных, банковских, общественных и т.п.	Қоғамдық тамақтандыру кәсіпорындары / Предприятий общественного питания	Денсаулық сақтау,емдеу бағытындағы мекемелер / Учреждений здравоохранения, лечебного назначения	Дене шынықтыру,спорттық / Физкультурно - спортивная	дене шынықтыру және өнерлік мекемелер / Учреждений культуры и искусства	Көліктік жайлар мен ғимараттар / Транспортных зданий и сооружений	Инженерлік желілер құрылысы / Сооружений инженерных сетей	Гараждар / Гаражей	Басқалар / Прочие
1	2	3	4	5	6	7	8	9	10	11	12	13	14	15	16	17	18	19	20	21	22	23	24	25	26
13.11.18	А	9		1	лестничная клеть	14,7											14,7								
				2	кабинет	12,0											12,0								
				3	серверная	34,4											34,4								
				4	кабинет	33,2											33,2								
				5	коридор	22,7											22,7								
				6	серверная	17,8											17,8								
				7	кабинет	15,1											15,1								
				8	кабинет	14,6											14,6								
				9	кабинет	33,2											33,2								
				10	комната	11,4											11,4								
				11	санузел	5,8											5,8								
				12	санузел	5,1											5,1								
				13	санузел	5,2											5,2								
				14	санузел	3,5											3,5								
				15	санузел	3,6											3,6								
				16	санузел	5,3											5,3								
				17	санузел	5,2											5,2								
				18	санузел	5,6											5,6								
				19	комната	10,8											10,8								
				20	кабинет	34,5											34,5								
				21	электрощитовая	2,6											2,6								
				22	лестничная клеть	25,1											25,1								
				23	холл	99,6											99,6								
				24	кабинет	49,4											49,4								
				25	комната	17,7											17,7								
				26	санузел	8,2											8,2								
				27	коридор	7,5											7,5								
				28	кабинет	56,1											56,1								
				29	кабинет	32,8											32,8								
				30	кабинет	16,9											16,9								
				31	кабинет	50,2											50,2								
				32	комната	12,3											12,3								
				33	санузел	4,9											4,9								

				34	коридор	124,6												124,6							
					Итого по 9-этажу:	**801,6**												**801,6**							

ЖЫЛЖЫМАЙТЫН МҮЛІК ОБЪЕКТІСІ ЖОСПАРЫНА ЭКСПЛИКАЦИЯ (к Ф-2)
ЭКСПЛИКАЦИЯ К ПЛАНУ ОБЪЕКТА НЕДВИЖИМОГО ИМУЩЕСТВА (к Ф-2)

Жазылу уақыты / Дата записи	Жоспар бойынша литері / Литер по плану	Қабаттар / Этажи	Үйдің,пәтердің нөмірі / Номер помещения, квартиры	Үйдің,пәтердің бөліктерінің нөмірі / Номера частей помещения, квартиры	Үйдің,пәтердің бөліктерінің пайдалануының белгіленуі / Назначение частей помещения, квартиры	Ішкі өлшемі бойынша алаң (кв.м.) оның ішінде / Площадь по внутреннему обмеру (кв. м.), в том числе																			
						Жалпы, (пайдалы) / Общая, (полезная)	Тұрғын / Жилая	Тұрғын емес / Нежилая	Бөлек пәтерлерде / В отдельных квартирах	Жатақханаларда / В общежитиях	Қонақ үйлерде / В гостиницах	Саудалық / Торговая	Өнеркәсіптік - өндірістік жайлар мен ғимараттар / Промышл.-производ. зданий и сооружений	Қоймақ / Складская	Халыққа білім беру мекемелері / Учреждений народного образования	Тұрмыстық қызмет көрсету кәсіпорындары / Предприятия бытового обслуживания	Баскару ,ғылымн,банктер,қоғамдық және ұйымдар мен мекемелер / Организаций и учреждений управления, научных, банковских, общественных и т.п.	Қоғамдық тамақтандыру кәсіпорындары / Предприятий общественного питания	Денсаулық сақтау,емлеу бағытындағы мекемелер / Учреждений здравоохранения, лечебного назначения	Дене шынықтыру,спорттық / Физкультурно - спортивная	Дене шынықтыру және өнерлік мекемелер / Учреждений культуры и искусства	Көліктік жайлар мен ғимараттар / Транспортных зданий и сооружений	Инженерлік желілер құрылысы / Сооружений инженерных сетей	Гараждар / Гаражей	Басқалар / Прочие
1	2	3	4	5	6	7	8	9	10	11	12	13	14	15	16	17	18	19	20	21	22	23	24	25	26
13.11.18	А	тех.эт.		1	лестничная клеть	14,7											14,7								
				2	архив	41,7											41,7								
				3	архив	27,1											27,1								
				4	архив	191,8											191,8								
				5	служебное	41,1											41,1								
				6	лестничная клеть	25,1											25,1								
				7	коридор	35,7											35,7								
				8	служебное	250,4											250,4								
				9	служебное	16,1											16,1								
				10	служебное	15,4											15,4								
				11	служебное	108,6											108,6								
				12	служебное	67,1											67,1								
					Итого по тех-этажу:	**834,8**											**834,8**								

ЖЫЛЖЫМАЙТЫН МҮЛІК ОБЪЕКТІСІ ЖОСПАРЫНА ЭКСПЛИКАЦИЯ (к Ф-2)
ЭКСПЛИКАЦИЯ К ПЛАНУ ОБЪЕКТА НЕДВИЖИМОГО ИМУЩЕСТВА (к Ф-2)

Жазылу уақыты / Дата записи	Жоспар бойынша литері / Литер по плану	Қабаттар / Этажи	Үйдің,пәтердің нөмірі / Номер помещения, квартиры	Үйдің,пәтердің бөліктерінің нөмірі / Номера частей помещения, квартиры	Үйдің,пәтердің бөліктерінің пайдалануының белгіленуі / Назначение частей помещения, квартиры	Ішкі өлшемі бойынша алаң (кв.м.) оның ішінде / Площадь по внутреннему обмеру (кв. м.), в том числе																			
						Жалпы, (пайдалы) / Общая, (полезная)	Тұрғын / Жилая	Тұрғын емес / Нежилая	Бөлек пәтерлерде / В отдельных квартирах	Жатақханаларда / В общежитиях	Қонақ үйлерде / В гостиницах	Саудалық / Торговая	Өнеркәсіптік-өндірістік жайлар мен ғимараттар / Промышл.-производ. зданий и сооружений	Қоймақ / Складская	Халыққа білім беру мекемелері / Учреждений народного образования	Тұрмыстық қызмет көрсету кәсіпорындары / Предприятия бытового обслуживания	Баскару ,ғылыми,банктер,қоғамдық және ұйымдар мен мекемелер / Организаций и учреждений управления, научных, банковских, общественных и т.п.	Қоғамдық тамақтандыру кәсіпорындары / Предприятий общественного питания	Денсаулық сақтау,емдеу бағытындағы мекемелер / Учреждений здравоохранения, лечебного назначения	Дене шынықтыру,спорттық / Физкультурно - спортивная	Дене шынықтыру және өнерлік мекемелер / Учреждений культуры и искусства	Көліктік жайлар мен ғимараттар / Транспортных зданий и сооружений	Инженерлік желілер құрылысы / Сооружений инженерных сетей	Гараждар / Гаражей	Басқалар / Прочие
1	2	3	4	5	6	7	8	9	10	11	12	13	14	15	16	17	18	19	20	21	22	23	24	25	26
						Сводная ведомость																			
13.11.18	А				Итого по подвалу:	2388,8								249,0			970,2							1169,6	
					Итого по 1-этажу:	2362,1											971,5	122,2			1268,4				
					Итого по 2-этажу:	2345,7											970,3				1375,4				
					Итого по 3-этажу:	1352,6											840,2				512,4				
					Итого по 4-этажу:	801,3											801,3								
					Итого по 5-этажу:	804,1											804,1								
					Итого по 6-этажу:	808,9											808,9								
					Итого по 7-этажу:	748,7											748,7								
					Итого по 8-этажу:	808,4											808,4								
					Итого по 9-этажу:	801,6											801,6								
					Итого по тех-этажу:	834,8											834,8								
					Всегт по лит А	14057,0								249,0			9360,0	122,2			3156,2			1169,6	

Орындаған маман
Выполнил специалист _____ Кулжабаева Б.К.

Бөлім басшысы
Руководитель отдела _____ Әмрекұл Д.Ш.

ПРОШНУРОВАННО
ПРОНУМЕРОВАННО

Итого 81 листов

Исполнитель Кулжабаева Б.К
(Ф.И.О.,подпись)

Начальник отдела Әмрекұлов Д.Ш.
(Ф.И.О.,подпись)

М.П.