ЛИЦЕНЗИЯ

23.09.2021 года **21027150**

Выдана **Товарищество с ограниченной ответственностью "Охранное агентство "Сарлан"**

071411, Республика Казахстан, Восточно-Казахстанская область, Семей Г.А., г.Семей, улица ЩОРСА, дом № 164, 1
БИН: 080640001618

(полное наименование, местонахождение, бизнес-идентификационный номер юридического лица (в том числе иностранного юридического лица), бизнес -идентификационный номер филиала или представительства иностранного юридического лица – в случае отсутствия бизнес-идентификационного номера у юридического лица/полностью фамилия, имя, отчество (в случае наличия), индивидуальный идентификационный номер физического лица)

на занятие **Охранная деятельность**

(наименование лицензируемого вида деятельности в соответствии с Законом Республики Казахстан «О разрешениях и уведомлениях»)

Особые условия **Без ограничения срока действия**

(в соответствии со статьей 36 Закона Республики Казахстан «О разрешениях и уведомлениях»)

Примечание **Неотчуждаемая, класс 1**

(отчуждаемость, класс разрешения)

Лицензиар **Государственное учреждение "Департамент полиции Восточно -Казахстанской области Министерства внутренних дел Республики Казахстан". Министерство внутренних дел Республики Казахстан.**

(полное наименование лицензиара)

Руководитель (уполномоченное лицо) **Унарбеков Ренат Канатович**

(фамилия, имя, отчество (в случае наличия)

Дата первичной выдачи **27.06.2008**

Срок действия лицензии

Место выдачи **г.Усть-Каменогорск**

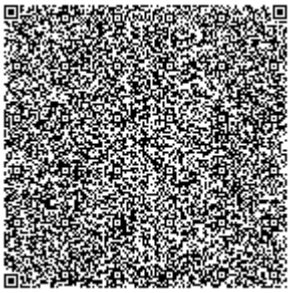

ПРИЛОЖЕНИЕ К ЛИЦЕНЗИИ

Номер лицензии 21027150

Дата выдачи лицензии 23.09.2021 год

Подвид(ы) лицензируемого вида деятельности

- Все виды охранных услуг, за исключением охраны объектов, уязвимых в террористическом отношении

(наименование подвида лицензируемого вида деятельности в соответствии с Законом Республики Казахстан «О разрешениях и уведомлениях»)

Лицензиат **Товарищество с ограниченной ответственностью "Охранное агентство "Сарлан"**

071411, Республика Казахстан, Восточно-Казахстанская область, Семей Г.А., г.Семей, улица ЩОРСА, дом № 164, 1, БИН: 080640001618

(полное наименование, местонахождение, бизнес-идентификационный номер юридического лица (в том числе иностранного юридического лица), бизнес-идентификационный номер филиала или представительства иностранного юридического лица – в случае отсутствия бизнес-идентификационного номера у юридического лица/полностью фамилия, имя, отчество (в случае наличия), индивидуальный идентификационный номер физического лица)

Производственная база **город Семей**

(местонахождение)

Особые условия действия лицензии **Без ограничения срока действия**

(в соответствии со статьей 36 Закона Республики Казахстан «О разрешениях и уведомлениях»)

Лицензиар **Государственное учреждение "Департамент полиции Восточно-Казахстанской области Министерства внутренних дел Республики Казахстан". Министерство внутренних дел Республики Казахстан.**

(полное наименование органа, выдавшего приложение к лицензии)

Руководитель (уполномоченное лицо) **Унарбеков Ренат Канатович**

(фамилия, имя, отчество (в случае наличия)

Номер приложения 001

Срок действия

Дата выдачи приложения 04.10.2021

Место выдачи г.Усть-Каменогорск

(наименование подвида лицензируемого вида деятельности в соответствии с Законом Республики Казахстан «О разрешениях и уведомлениях»)

ПРИЛОЖЕНИЕ К ЛИЦЕНЗИИ

Номер лицензии 21027150

Дата выдачи лицензии 23.09.2021 год

Подвид(ы) лицензируемого вида деятельности

- Все виды охранных услуг, в том числе охрана объектов, уязвимых в террористическом отношении

(наименование подвида лицензируемого вида деятельности в соответствии с Законом Республики Казахстан «О разрешениях и уведомлениях»)

Лицензиат **Товарищество с ограниченной ответственностью "Охранное агентство "Сарлан"**

071411, Республика Казахстан, Восточно-Казахстанская область, Семей Г.А., г.Семей, улица ЩОРСА, дом № 164, 1, БИН: 080640001618

(полное наименование, местонахождение, бизнес-идентификационный номер юридического лица (в том числе иностранного юридического лица), бизнес-идентификационный номер филиала или представительства иностранного юридического лица – в случае отсутствия бизнес-идентификационного номера у юридического лица/полностью фамилия, имя, отчество (в случае наличия), индивидуальный идентификационный номер физического лица)

Производственная база **г.Семей ул.Щорса д.164, 1**

(местонахождение)

Особые условия действия лицензии **Без ограничения срока действия**

(в соответствии со статьей 36 Закона Республики Казахстан «О разрешениях и уведомлениях»)

Лицензиар **государственное учреждение "Департамент полиции области Абай Министерства внутренних дел Республики Казахстан". Министерство внутренних дел Республики Казахстан.**

(полное наименование органа, выдавшего приложение к лицензии)

Руководитель (уполномоченное лицо) **Омаров Мадияр Турсынович**

(фамилия, имя, отчество (в случае наличия)

Номер приложения 002

Срок действия

Дата выдачи приложения 09.10.2023

Место выдачи г.Семей

(наименование подвида лицензируемого вида деятельности в соответствии с Законом Республики Казахстан «О разрешениях и уведомлениях»)