ЛИЦЕНЗИЯ

03.09.2025 года **25030812**

Выдана **Товарищество с ограниченной ответственностью "Yard Service"**

050000, РЕСПУБЛИКА КАЗАХСТАН, Г.АЛМАТЫ, Проспект Абая, дом № 63 , 9
БИН: 200740026159

(полное наименование, местонахождение, бизнес-идентификационный номер юридического лица (в том числе иностранного юридического лица), бизнес -идентификационный номер филиала или представительства иностранного юридического лица – в случае отсутствия бизнес-идентификационного номера у юридического лица/полностью фамилия, имя, отчество (в случае наличия), индивидуальный идентификационный номер физического лица)

на занятие **Строительно-монтажные работы**

(наименование лицензируемого вида деятельности в соответствии с Законом Республики Казахстан «О разрешениях и уведомлениях»)

Особые условия **III категория**

(в соответствии со статьей 36 Закона Республики Казахстан «О разрешениях и уведомлениях»)

Примечание **Неотчуждаемая, класс 1**

(отчуждаемость, класс разрешения)

Лицензиар **Коммунальное государственное учреждение "Управление градостроительного контроля города Алматы". Акимат города Алматы.**

(полное наименование лицензиара)

Руководитель (уполномоченное лицо) **Тулебаев Олжас Булатович**

(фамилия, имя, отчество (в случае наличия)

Дата первичной выдачи

Срок действия лицензии

Место выдачи **Г.АЛМАТЫ**

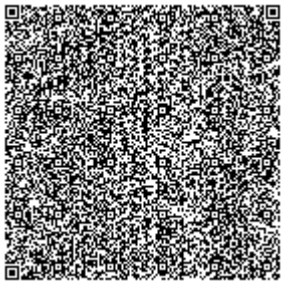

ПРИЛОЖЕНИЕ К ЛИЦЕНЗИИ

Номер лицензии 25030812

Дата выдачи лицензии 03.09.2025 год

Подвид(ы) лицензируемого вида деятельности

- Устройство инженерных сетей и систем, включающее капитальный ремонт и реконструкцию, в том числе:
  - Сетей холодного и горячего водоснабжения, теплоснабжения, централизованной канализации бытовых, производственных и ливневых стоков, устройства внутренних систем водопровода, отопления и канализации
  - Сетей электроснабжения и устройства наружного электроосвещения, внутренних систем электроосвещения и электроотопления
  - Сетей электроснабжения железнодорожных путей сообщения, сетей электроснабжения и электроосвещения предприятий воздушного транспорта
  - Сетей газоснабжения высокого и среднего давления, бытового и производственного газоснабжения низкого давления, внутренних систем газоснабжения
- Строительство автомобильных и железных дорог, включающее капитальный ремонт и реконструкцию, в том числе:
  - Основания и покрытия, защитные сооружения и обустройство автомобильных дорог III, IV и V технической категории, а также проезжей части улиц населенных пунктов, не являющихся магистральными
  - Основания и покрытия взлетно-посадочных полос аэродромов и вертолетных площадок
  - Основания и верхние строения железнодорожных путей
  - Основания и покрытия, защитные сооружения и обустройство автомобильных дорог I и II технической категории, а также внутригородских магистральных дорог скоростного и регулируемого движения, проезжей части магистральных улиц общегородского значения непрерывного и регулируемого движения
- Монтаж технологического оборудования, пусконаладочные работы, связанные с:
  - Объектами театрально-зрелищного, образовательного, спортивного назначения
  - Связью, противоаварийной защитой, системой контроля и сигнализации, блокировкой на транспорте, объектах электроэнергетики и водоснабжения, иных объектах жизнеобеспечения, а также приборами учета и контроля производственного назначения
  - Гидротехническими и мелиоративными сооружениями
  - Производством строительных материалов, изделий и конструкций
- Специальные работы в грунтах, в том числе:
  - Буровые работы в грунте
  - Устройство оснований

ПРИЛОЖЕНИЕ К ЛИЦЕНЗИИ

Номер лицензии 25030812

Дата выдачи лицензии 03.09.2025 год

Подвид(ы) лицензируемого вида деятельности

- Возведение несущих и (или) ограждающих конструкций зданий и сооружений (в том числе мостов, транспортных эстакад, тоннелей и путепроводов, иных искусственных строений), включающее капитальный ремонт и реконструкцию объектов, в том числе:
  - Монтаж строительных конструкций подъемных сооружений (лифтов, эскалаторов, шахтных копров и подъемников, канатных дорог и других конструкций подъемных сооружений)
  - Дымовые трубы, силосные сооружения, градирни, надшахтные копры
  - Кровельные работы
  - Устройство монолитных, а также монтаж сборных бетонных и железобетонных конструкций, кладка штучных элементов стен и перегородок и заполнение проемов
  - Монтаж строительных конструкций башенного и мачтового типа, дымовых труб
  - Монтаж металлических конструкций
  - Гидротехнические и селезащитные сооружения, плотины, дамбы
  - Монтаж несущих конструкций мостов и мостовых переходов
- Специальные строительные и монтажные работы по прокладке линейных сооружений, включающие капитальный ремонт и реконструкцию, в том числе:
  - Магистральных линий электропередач с напряжением до 35 кВ и до 110 кВ и выше
  - Общереспубликанских и международных линий связи и телекоммуникаций
  - Стальных резервуаров (емкостей), включая работающих под давлением либо предназначенных для хранения взрывопожароопасных или иных опасных (вредных) жидких или газообразных веществ
  - Промысловых и магистральных сетей нефтепроводов, газопроводов, а также магистральных сетей нефтепродуктопроводов

(наименование подвида лицензируемого вида деятельности в соответствии с Законом Республики Казахстан «О разрешениях и уведомлениях»)

Лицензиат **Товарищество с ограниченной ответственностью "Yard Service"**

050000, РЕСПУБЛИКА КАЗАХСТАН, Г.АЛМАТЫ, Проспект Абая, дом № 63, 9, БИН: 200740026159

(полное наименование, местонахождение, бизнес-идентификационный номер юридического лица (в том числе иностранного юридического лица), бизнес-идентификационный номер филиала или представительства иностранного юридического лица – в случае отсутствия бизнес-идентификационного номера у юридического лица/полностью фамилия, имя, отчество (в случае наличия), индивидуальный идентификационный номер физического лица)

Производственная база	**обл. Жамбылская, р-н Турара Рыскулова, с.о. Кокдоненский, с. Кокдонен, уч. кв. 040, уч. 686, (РКА2202500001953132)** (местонахождение)
Особые условия действия лицензии	**III категория** (в соответствии со статьей 36 Закона Республики Казахстан «О разрешениях и уведомлениях»)
Лицензиар	**Коммунальное государственное учреждение "Управление градостроительного контроля города Алматы". Акимат города Алматы.** (полное наименование органа, выдавшего приложение к лицензии)
Руководитель (уполномоченное лицо)	**Тулебаев Олжас Булатович** (фамилия, имя, отчество (в случае наличия)
Номер приложения	001
Срок действия	
Дата выдачи приложения	03.09.2025
Место выдачи	Г.АЛМАТЫ