Азаматтарға арналған үкімет» мемлекеттік
орациясы» коммерциялық емес акционерлік
ының Астана қаласы бойынша филиалы – Жер
ы және жылжымайтын мүлікті техникалық тексеру
департаменті

Департамент земельного кадастра и технического обследования недвижимости – филиал некоммерческого акционерного общества «Государственная корпорация «Правительство для граждан» по г. Астана

Тіркелетін жылжымайтын мүлік объектісіне
(көппәтерлі тұрғын үйлер, офистар, өндірістік, сауда объектілері және т.б.)

ТЕХНИКАЛЫҚ ПАСПОРТ (Н-2) / ТЕХНИЧЕСКИЙ ПАСПОРТ (Ф-2)

на регистрируемые объекты недвижимости
(многоквартирные жилые дома, офисы, промышленные, торговые объекты и т.п.)

Облысы Область	
Ауданы Район	
Қала (кенті, елді мекені) Город (поселок, населенный пункт)	Астана қ. г. Астана
Қаладағы аудан Район в городе	Сарыарқа ауд. р-н Сарыарка
Мекен-жайы Адрес	Бейбітшілік көш., 14 ғим. ул. Бейбітшілік, зд. 14
Кадастрлық нөмір Кадастровый номер	21:319:027:815:14
Түгендеу нөмір Инвентарный номер	66278
Мақсат арналуы(жоспар бойынша литер) Целевое назначение (литер по плану)	Әкімшілік ғимараты(А) Административное здание(А)
Қордың санаты Категория фонда	тұрғын емес нежилой

(нежилой/жилой, если вторичный объект расположен в многоквартирном жилом доме, необходимо указать "ВО в составе МЖД")

ЖАЛПЫ МӘЛІМЕТТЕР / ОБЩИЕ СВЕДЕНИЯ

1. Сериясы, жобаның түрі Серия, тип проекта	-	8. Тұрғын емес үй-жайдың ауданы Площадь нежилых пом-ий	10725,2
2. Қабат саны Число этажей	15+подвал +тех.этаж	9. Пәтер саны Число квартир	-
3. Құрылыс ауданы Площадь застройки	551,8	10. Үй-жайлар, бөлмелер саны Число помещений, комнат	440
4. Ғимараттың ауқымы Объем здания	47323	11. Қабырға материалы Материал стен	пеноблоктар пеноблоки
5. Жалпы алаңы Общая площадь	10725,2	12. Салынған жылы Год постройки	2012
6. Балконның, лоджияның және т.б. алаңы Площадь балкона, лоджии ж.б.	-	13. Табиғи тозу Физический износ	-
7. Тұрғын ауданы Жилая площадь	-		

реестровый № заказ 002100577788

Паспорт ж. жасалды
Паспорт составлен 17.02.2017 г.

Директордың орынбасары
Заместитель директора (қолы / подпись) Басканбаев

АУДАНДАРДЫҢ ОРНАЛАСУЫ / РАСПРЕДЕЛЕНИЕ ПЛОЩАДИ

№		Жеке пәтерлерде / В отдельных квартирах	Коридор типті жайларда / В помещениях	Жатақана-ларда / В общежи-тиях	Қонақ үйлерде/ В гостиницах	Аудандардың жалпы санынан / Из общего числа площади				Бөлме саны бойынша пәтерлердің орналасуы/ Распределение квартир по числу комнат				
						Мансардалар да/ в мансардах	Жертөлелерде / в подвалах	Цокольды кабаттарда / в цок.этажах	Барактарда / в бараках	1 бөлмелі/ 1-комнатные	2 бөлмелі/ 2 -комнатные	3 бөлмелі/ 3 - комнатные	4 бөлмелі/ 4 - комнатные	5 бөлмелі/ 5-комнатные
01	Тұрғын пәтерлер саны / Количество квартир													
02	Тұрғын бөлмелер саны / Количество жилых помещений													
03	Жалпы аудан, м2 / Общая площадь, м2													
04	Тұрғын аудан, м2 / Жилая площадь, м2													

ТҰРҒЫН ЕМЕС ЖАЙЛАР / НЕЖИЛЫЕ ПОМЕЩЕНИЯ

Аудан/ Площадь	Тұрғын емес жайлардағы тұрғын ауданы / Жилая площадь в нежилых помещениях	Саудалы/ Торговая	Өндіріс-өндірістік ғимараттар және құрылыстар / Промышленно-производственных зданий и сооружений	Қоймалық / Складская	Тұрмыстық қызмет көрсету / Бытового обслуживания	Гараждар / Гаражи	Басқару, ғылыми, банктік, қоғамдық ұйымдар мен мекемелер және т.б. / Организаций и учреждений управления, научных, банковских, общественных и т. д.	Қоғамдық тамақ / Общественного питания	Білім мекемелері / Учреждений образования	Транспорттық ғимараттар және құрылыстар/ Транспортных зданий и сооружений	Емдеуге арналған, денсаулық сақтау/ Здравоохранения, лечебного назначения	Дене мәдениеті және спорт/ Физкультуры и спорт	Мәдениет және өнер мекемесі/ Учреждений культуры и спорта	Инженерлік желілер құрылыс/ Сооружений инженерных сетей	Басқа/ Прочие	Барлығы/ Всего
1	2	3	4	5	6	7	8	9	10	11	12	13	14	15	16	17
Негізгі / Основная						1053,9	5995,4	50,5							3625,4	***10725,2***
Көмекші / Вспомогательная																

НЕГІЗГІ ҚҰРЫЛЫСТЫҢ КОНСТРУКТИВТІК ЭЛЕМЕНТТЕРІНІҢ ТЕХНИКАЛЫҚ СИПАТТАМАСЫ
ТЕХНИЧЕСКОЕ ОПИСАНИЕ КОНСТРУКТИВНЫХ ЭЛЕМЕНТОВ ОСНОВНОГО СТРОЕНИЯ

Конструктивтік элементтердің атауы Наименование конструктивных элементов			Конструктивтік элементтердің сипаттамасы (материал, әрленуі және т.б.) Описание конструктивных элементов (материал, отделка и т.д.)	Техникалық жағдайы (отыруы, шіруі, жарылуы және т.б.) Техническое состояние (осадка, гниль, трещины и т.д.)	Тозу % Износ %	Ағымдағы өзгерістер / Текущие изменения
2			3	4	5	6
дминистративное здание						
етасы ндамент			тіреулі, монолит свайный, монолит	Жақсы Хорошее		
ішкі және сыртқы тұрақты қабырғалары наружные и внутренние капитальные стены			пеноблоктар пеноблоки	Жақсы Хорошее		
ара қабырға перегородки			гипсокартон гипсокартон	Жақсы Хорошее		
Аражабын Перекрытия	шатырлық чердачное		т/б монолит ж/б монолит	Жақсы Хорошее		
	қабатаралық междуэтажное		т/б монолит ж/б монолит	Жақсы Хорошее		
атыр овля			жұмсақ мягкая	Жақсы Хорошее		
Еден Полы	1-ші қабаттың 1-го этажа		бетон бетон	Жақсы Хорошее		
	келесі қабаттардың последующих этажей		бетон бетон	Жақсы Хорошее		
Ойықтар Проемы	терезелер окна		алюминді алюминиевые	Жақсы Хорошее		
	есіктер двери		ағаш, метал. деревянные, метал.	Жақсы Хорошее		
Әрлеу жұмыстары Отделочные работы	ішкі внутренние		сырлау ,ақтау штукатурка,побелка	Жақсы Хорошее		
	сыртқы наружные		фас. сырланған фасадная штукатурка	Жақсы Хорошее		
Ыстық су мен қамтамастандырылған орячее водоснабжение			иә / да			
Су құбыры / Водопровод			иә / да			
Канализация / Канализация			иә / да			
Электрмен жарықтандыру Электроосвещение			иә / да			
Жылу Отопление	пешті / печное					
	газ пешті / печное газовое					
	ЖЭО-нан / от ТЭЦ		иә / да			
	АГВ-дан / от АГВ					
	жеке жылу қондырғылнан от индивидуальной отопительной установки	газбен на газе				
		қатты отын мен на твердом топливе				
	аудандық қазандығынан от районной котельной	газбен на газе				
		қатты отын мен на твердом топливе				
Басқа жұмыстар / Разные работы						

никалық паспортқа қоса берілетін құжаттардың тізбесі
ечень документов, прилагаемых к техническому паспорту:

1. Қабаттық жоспарлар
   Поэтажные планы 17
2. Қабаттық жоспарларға экспликация
   Экспликация к поэтажным планам 17
3. Ерекше белгілері
   Особые отметки

ЖЕР УЧАСКЕСІНІҢ ЭКСПЛИКАЦИЯСЫ, М2
ЭКСПЛИКАЦИЯ ЗЕМЕЛЬНОГО УЧАСТКА, м2

Жер бағытын өзгертетін құжаттар бойынша / По землеотводным документам	Шындығында пайдаланғаны бойынша / По фактическому использованию	Салынған аудан, м2 / Застроенная площадь, м2			Салынбаған аудан / Незастроенная площадь													
		барлығы / всего	негізгі құрылыс астында/ под основными строениями	Баска да салулар мен құрылыс астында/ под прочими постройками и сооружениями	асфальт жабулар / асфальтовые покрытия	баска да алмаст. / прочие замощения	топырак / грунт	Жабдықталған аудандар/ оборудованные площадки				жасыл отырғызулар/ зеленые насаждения					
								барлығы/ всего	Спорттық/ спортивные	балалардың/ детские	шаруашылық/ хозяйственные	барлығы/ всего	оның ішінде/ в том числе				
													ағашты көгал алан/ газон с	жемісті бақ/ плодовый сад	көгал алан, гүл өсетін клумба/ газоны, цветочные	бақша/ огород	баска/ прочие
1	2	3	4	5	6	7	8	9	10	11	12	13	14	15	16	17	18
0,3326 га	3326,0 кв.м.	551,8 кв.м.	551,8 кв.м.														

Негізгі және қызметтік құрылыстардың, суық жалғай салынғандардың, подвалдардың, аула құрылыстарының, жолдардың тағайындауы мен сипаттамасы/
Назначение и характеристика основных и служебных строений, холодных пристроек, подвалов, дворовых сооружений, замощений

Жоспар бойынша литер / Литер по плану	Тағайындау / Назначение	Ауданы, м2 / Площадь, м2	Көлемі, м3 / Объем, м3	Тозу / Износ, %	Конструктивтік элементтердің сипаттамасы / Описание конструктивных элементов					
					іргетас / фундамент	қабырғалар және қалқалар /-стены и перегородки	жабылулар/ перекрытия	төбе жабындысы/ кровля	едендер / полы	ойықтар / проемы
1	2	3	4	5	6	7	8	9	10	11
А	Әкімшілік ғимараты Административное здание	551,8	47323	-	тіреулі, монолит сваи, монолит	пеноблоктар пеноблок	т/б монолит ж/б монолит	жұмсақ мягкая	бетон бетон	аллюминий

Орындаған маман _____ **Карашулаков М.Ж. Рахметов Н.Г.**
Выполнил специалист (Т.А.Ә., колы / Ф.И.О., подпись)

Бөлім басшысы _____ **Шарипбеков А.Б.**
Руководитель отдела (Т.А.Ә., колы / Ф.И.О., подпись

17.02.2017 ж. жағдайына құрастырылған

реестровый № заказ 002100577788

соседний участок

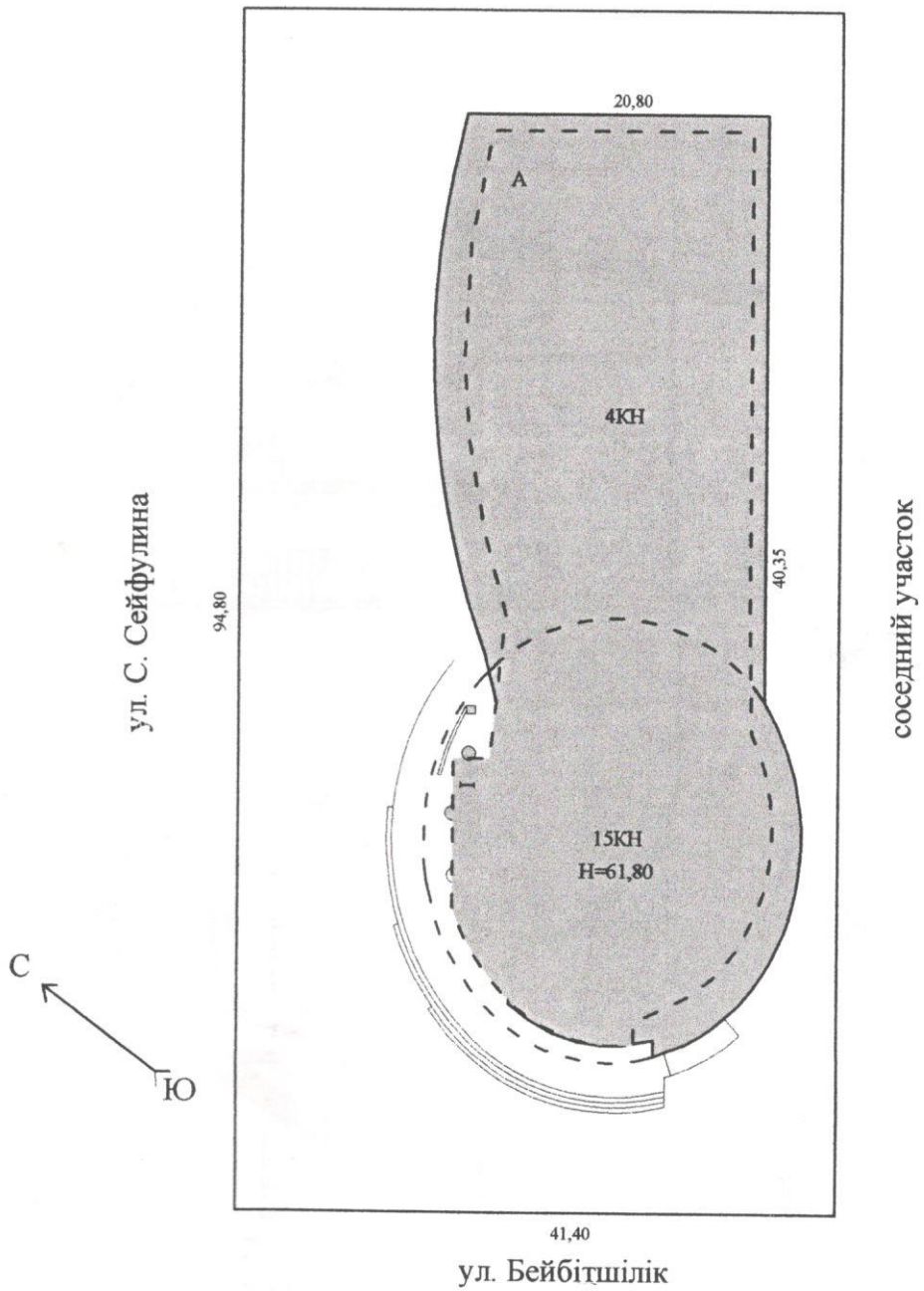

«Азаматтарға арналған үкімет» мемлекеттік корпорациясы» коммерциялық емес акционерлік қоғамының Астана қаласы бойынша филиалы – Жер кадастры және жылжымайтын мүлікті техникалық тексеру департаменті Департамент земельного кадастра и технического обследования недвижимости – филиал некоммерческого акционерного общества «Государственная корпорация «Правительство для граждан» по городу Астана			
	Жердің жоспары: Астана қ., Сарыарқа а., Бейбітшілік к-сі, 14 ғим. План земельного участка: г. Астана, район Сарыарка, ул. Бейбітшілік, зд.14		Масштаб 1:100
Мерзімі Дата	Орындаушы / Исполнитель	Т.А.Ж./ Ф.И.О.	Қолы Подпись
17.02.2017	Маман	Карашулаков М.Ж. Рахметов Н.Г.	
	Бөлім басшысы	Шарипбеков А.Б.	

подвал

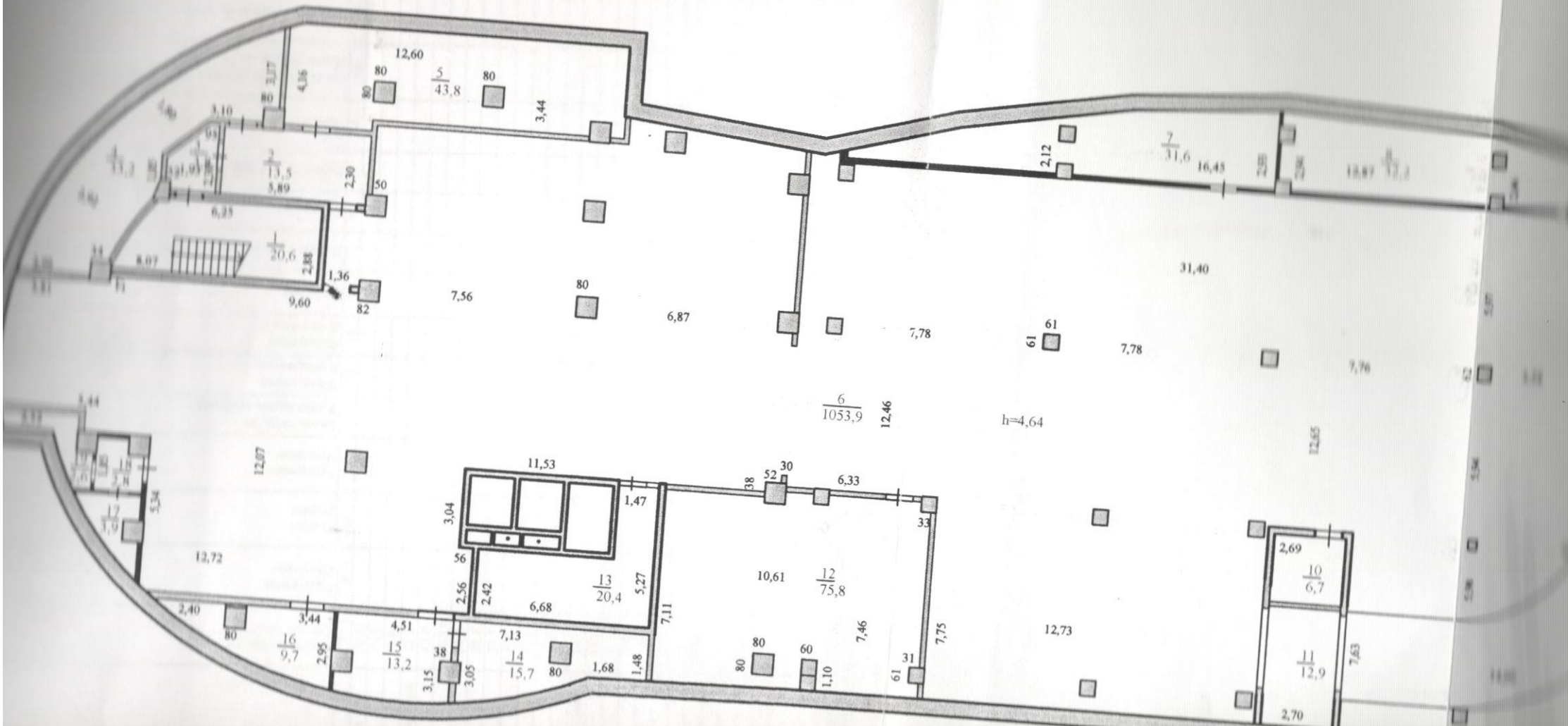
5
43,8
12,60
3,44
7
31,6
16,45
2,12
31,40
7,56
6,87
7,78
7,78
7,76
6
1053,9
12,46
h=4,64
12,65
11,53
1,47
6,33
12,72
10,61
12
75,8
2,69
10
6,7
13
20,4
6,68
5,27
7,11
7,46
7,75
12,73
2,40
3,44
4,51
7,13
16
9,7
15
13,2
14
15,7
1,68
1,48
1,10
11
12,9
7,63
2,70
2,56
2,42
3,04
3,15
3,05
2,95
9,60
1,36
8,07
6,25
5,89
2,30
2,88
3,10
4,06
3,07
12,07
5,34

Жазба мерзімі Дата записи	Жоспар бойынша литер Литеры по плану	Қабат Этаж	Пәтер бөлмесінің № № помещения квартиры	пәтердің бөліктерінің № № частей помещения, квартиры	Бөлмелерді, пәтерден тағайындау Назначение частей помещения, квартиры	Жалпы пайдалы Общая полезная	Пайдалану Полезная	Тұрын Жилая	Тұрынсыз Нежилая	Бөлек пәтерде В отдельных квартирах	Жатханада В общежитиях	Қонақ үйде В гостиницах	Торговая	Промышленноепроизводственных зданий и сооружений	Складская	Учереждений образования	Предприятия бытового обслуживания	Организаций и учереждений управления, научных, банковских, общественных и т.п.	Предприятий общественного питания	Учереждений здравоохранения, лечебного назначения	Физкультурно-спортивная	Учереждений культуры и искусства	Транспортных зданий и сооружений	Сооружения инженерных сетей	Гаражей	Прочие
1.	2.	3.	4.	5.	6.	7.	8.	9.	10.	11.	12.	13.	14.	15.	16.	17.	18.	19.	20.	21.	22.	23.	24.	25.	26.	27.
17.02.17	А	подвал		1	лестничная клетка	20,6																				20,6
				2	коридор	13,5																				13,5
				3	коридор	3,8																				3,8
				4	насосная пожаротушения	33,2																				33,2
				5	помещение	43,8																				43,8
				6	автостоянка	1053,9																			1053,9	
				7	помещение	31,6																				31,6
				8	помещение	32,2																				32,2
				9	помещение	37,1																				37,1
				10	помещение	6,7																				6,7
				11	проезд	12,9																				12,9
				12	помещение	75,8																				75,8
				13	помещение	20,4																				20,4
				14	помещение	15,7																				15,7
				15	помещение	13,2																				13,2
				16	помещение	9,7																				9,7
				17	санузел	3,9																				3,9
				18	санузел	2,8																				2,8
				19	санузел	2,6																				2,6
					итого подвалу:	1433,4																			1053,9	379,5

Исполнитель: Карашулаков М.Ж. Рахметов Н.Г.

Руководитель отдела: Шарипбеков А.Б.

1 этаж

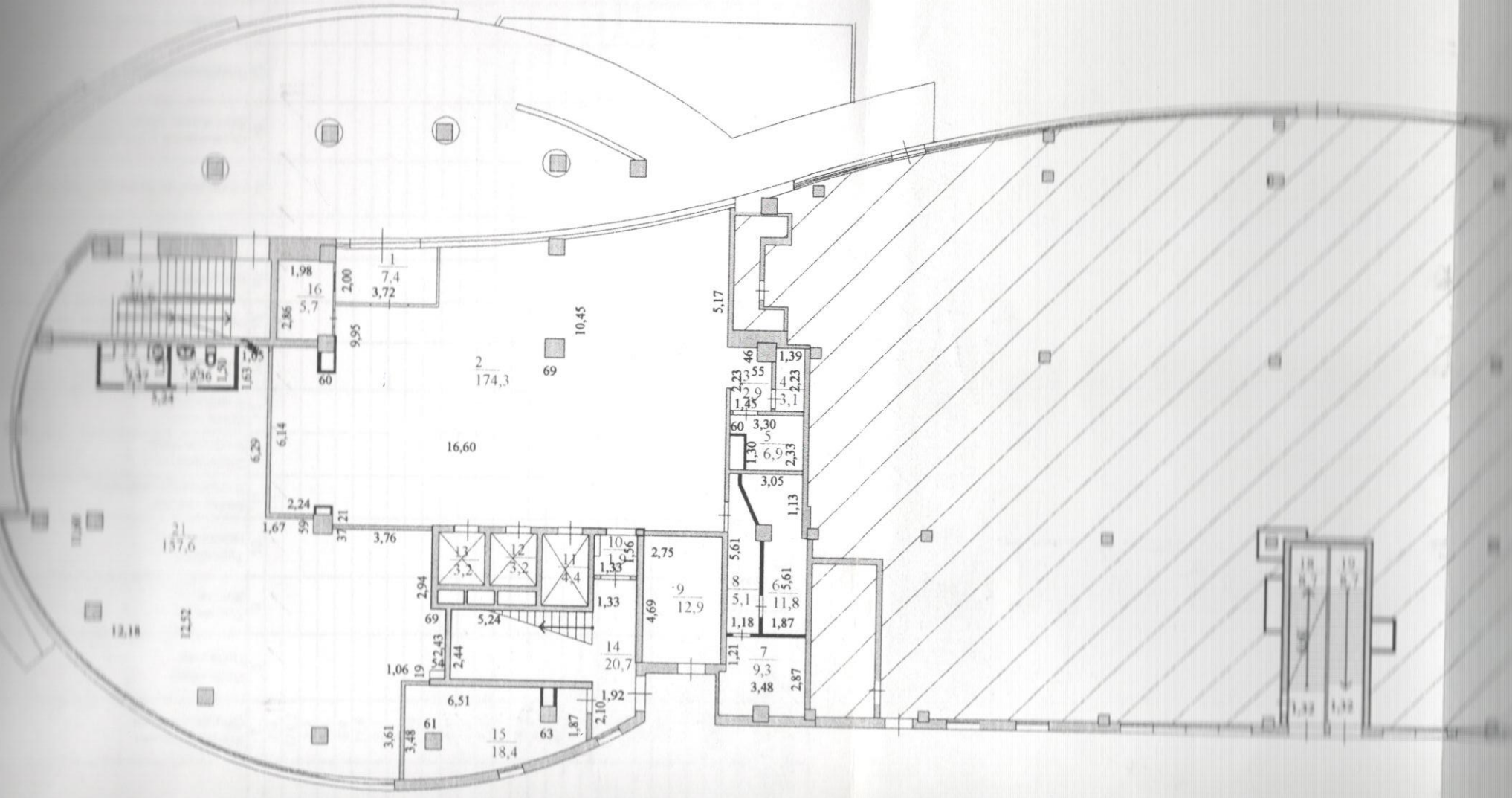
1
7,4
16
5,7
2
174,3
16,60
21
157,6
13
3,2
12
3,2
11
4,4
10
9
12,9
14
20,7
15
18,4
7
9,3
8
5,1
6
11,8
5
6,9
3
2,9
4
3,1
18
19
1,98
2,00
3,72
2,86
9,95
10,45
5,17
1,39
1,45
3,30
2,33
3,05
1,13
5,61
1,18
1,87
1,21
3,48
2,87
1,63
1,50
6,29
6,14
2,24
1,67
3,76
2,94
5,24
2,75
4,69
1,33
1,92
2,10
1,87
6,51
1,06
2,44
3,61
3,48
12,18
12,52
60
69
61
63

Сонымен қатар
В том числе

Жазба мерзімі Дата записи	Жоспар бойынша литер Литеры по плану	Қабат Этаж	Пәтер бөлмесінің № № помещения квартиры	пәтердің бөліктерінің № № частей помещения, квартиры	Бөлмелерді, пәтерден тағайындау Назначение частей помещения, квартиры	Жалпы пайдалы Общая полезная	Пайдалану Полезная	Тұрғын Жилая	Тұрғынсыз Нежилая	Бөлек пәтерде В отдельных квартирах	Жатаханада В общежитиях	Қонақ үйде В гостиницах	Торговая	Промышленноепроизводственных зданий и сооружений	Складская	Учереждений образования	Предприятия бытового обслуживания	Организаций и учереждений управления, научных, банковских, общественных и т.п.	Предприятий общественного питания	Учереждений здравоохранения, лечебного назначения	Физкультурно-спортивная	Учереждений культуры и искусства	Транспортных зданий и сооружений	Сооружения инженерных сетей	Гаражей	Прочие
1.	2.	3.	4.	5.	6.	7.	8.	9.	10.	11.	12.	13.	14.	15.	16.	17.	18.	19.	20.	21.	22.	23.	24.	25.	26.	27.
17.02.17	А	1		1	тамбур	7,4																				7,4
				2	холл	174,3																				174,3
				3	коридор	2,9																				2,9
				4	санузел	3,1																				3,1
				5	санузел	6,9																				6,9
				6	серверная	11,8																				11,8
				7	помещение	9,3																				9,3
				8	коридор	5,1																				5,1
				9	электрощитовая	12,9																				12,9
				10	коридор	1,9																				1,9
				11	лифтовая шахта	4,4																				4,4
				12	лифтовая шахта	3,2																				3,2
				13	лифтовая шахта	3,2																				3,2
				14	лестничная клетка	20,7																				20,7
				15	диспетчерская	18,4																				18,4
				16	помещение	5,7																				5,7
				17	лестничная клетка	20,6																				20,6
				18	лестничная клетка	8,7																				8,7
				19	лестничная клетка	8,7																				8,7
				20	въезд в гараж	32,6																				32,6
				21	офисное помещение	157,6												157,6								
				22	санузел	3,5																				3,5
				23	санузел	3,5																				3,5
					Всего по 1 этажу:	**526,4**												**157,6**								**368,8**

Исполнитель: Карашулаков М.Ж. Рахметов Н.Г.

Руководитель отдела: Шарипбеков А.Б.

2 этаж

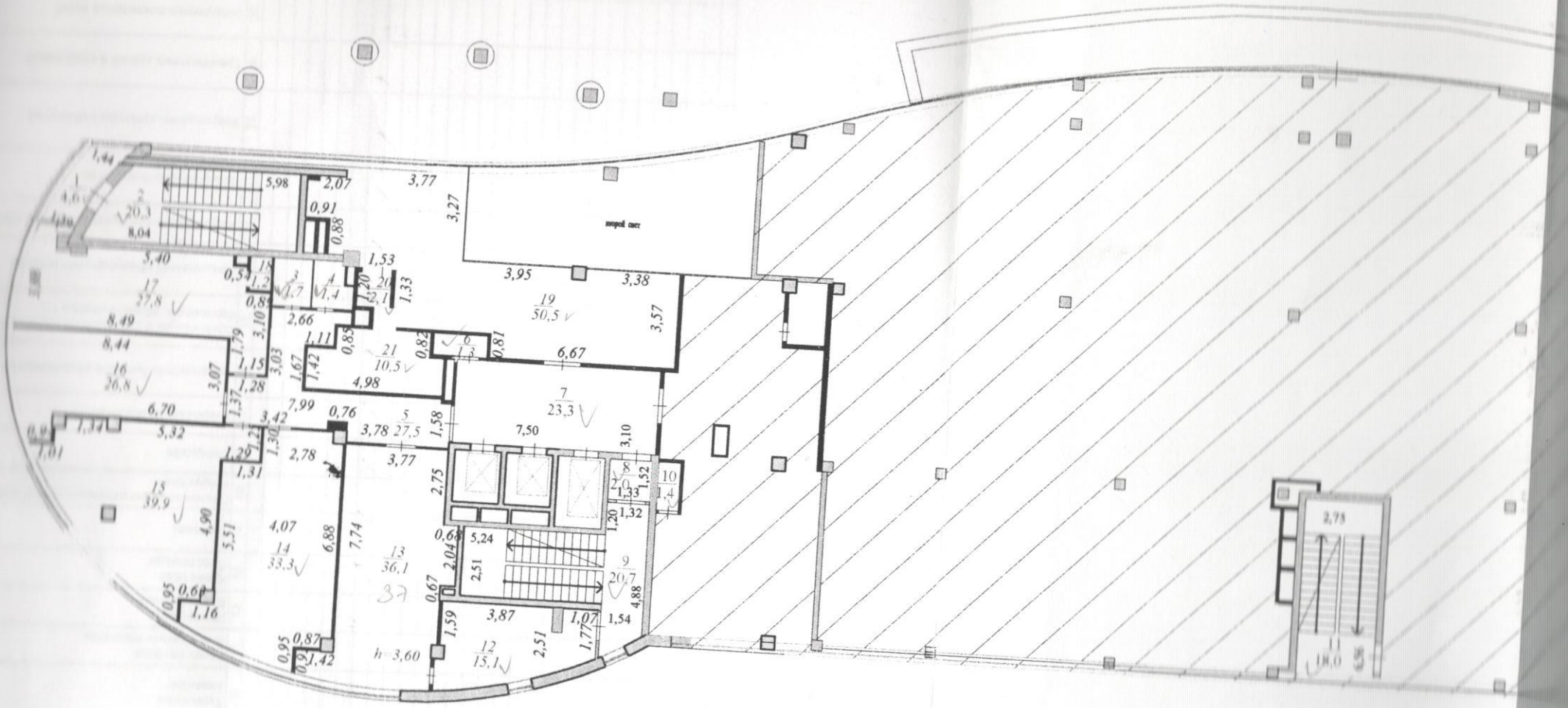

Жазба мерзімі Дата записи	Жоспар бойынша литер Литеры по плану	Қабат Этаж	Пәтер бөлмесінің № № помещения квартиры	пәтердің бөліктерінің № № частей помещения, квартиры	Бөлмелерді, пәтердің тағайындау Назначение частей помещения, квартиры	Жалпы пайдалы Общая полезная	Пайдалану Полезная	Тұрғын Жилая	Тұрғынсыз Нежилая	Бөлек пәтерде В отдельных квартирах	Жатаханада В общежитиях	Қонақ үйде В гостиницах	Торговая	Промышленноепроизводственных зданий и сооружений	Складская	Учреждений образования	Предприятия бытового обслуживания	Организаций и учреждений управления, научных, банковских, общественных и т.п.	Предприятий общественного питания	Учреждений здравоохранения, лечебного назначения	Физкультурно-спортивная	Учреждений культуры и искусства	Транспортных зданий и сооружений	Сооружения инженерных сетей	Гаражей	Прочие
1.	2.	3.	4.	5.	6.	7.	8.	9.	10.	11.	12.	13.	14.	15.	16.	17.	18.	19.	20.	21.	22.	23.	24.	25.	26.	27.
17.02.2017	А	2		1	коридор	4,6																				4,6
				2	лестничная клетка	20,3																				20,3
				3	санузел	1,7																				1,7
				4	санузел	1,4																				1,4
				5	холл	27,5																				27,5
				6	тех. помещение	1,3																				1,3
				7	лифтовой холл	23,3																				23,3
				8	коридор	2,0																				2,0
				9	лестничная клетка	20,7																				20,7
				10	тех. помещение	1,4																				1,4
				11	лестничная клетка	18,0																				18,0
				12	офисное помещение	15,1												15,1								
				13	офисное помещение	36,1												36,1								
				14	офисное помещение	33,3												33,3								
				15	офисное помещение	39,9												39,9								
				16	офисное помещение	26,8												26,8								
				17	офисное помещение	27,8												27,8								
				18	помещение	1,2																				1,2
				19	буфет	50,5													50,5							
				20	коридор	2,1																				2,1
				21	холл	10,5																				10,5
					Итого по 2 этажу:	365,5												179,0	50,5							136,0

Исполнитель: Карашулаков М.Ж. Рахметов Н.Г.

Руководитель отдела: Шарипбеков А.Б.

Экземпляр арендатора

3 этаж

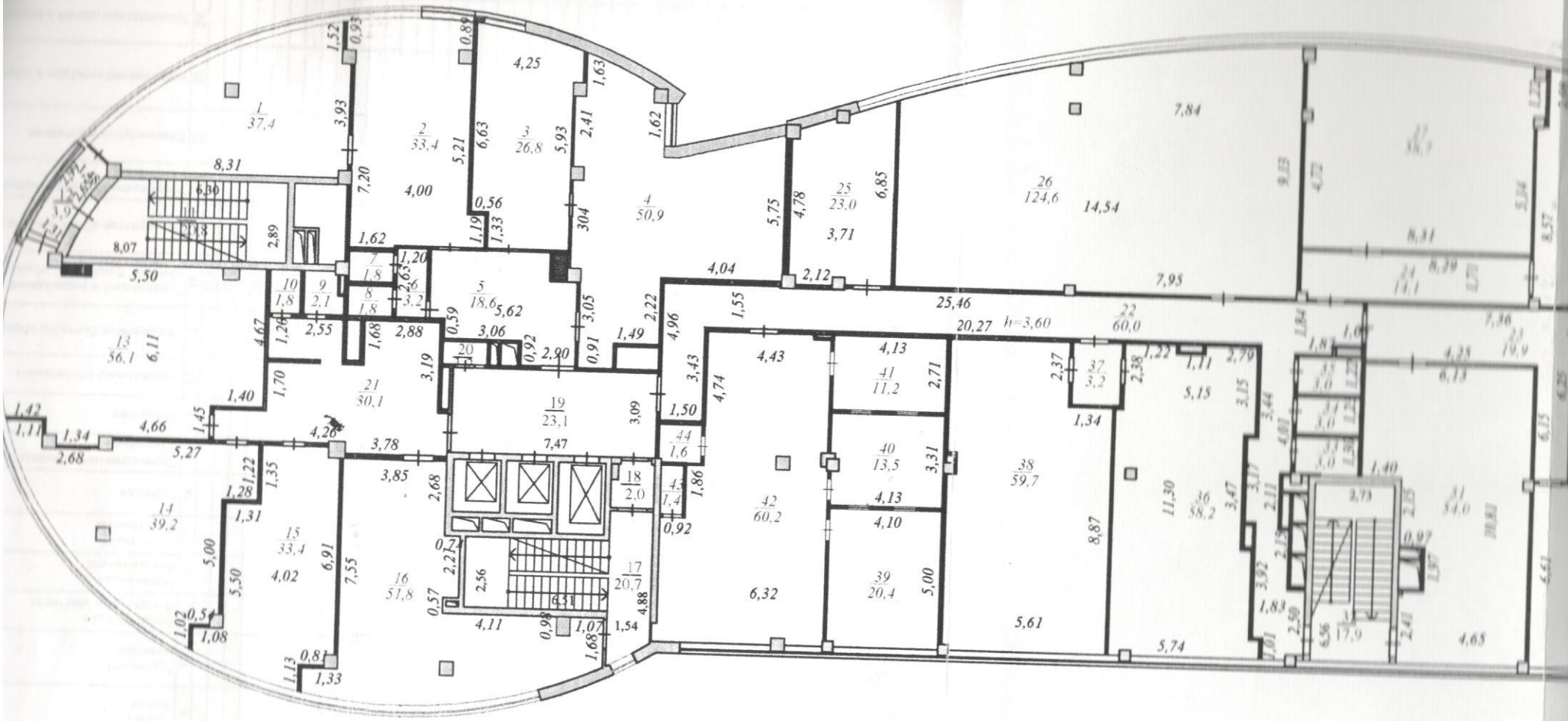
1 / 37,4
2 / 33,4
3 / 26,8
4 / 50,9
5 / 18,6
6 / 27,8
7 / 1,8
8 / 1,8
9 / 2,1
10 / 1,8
13 / 56,1
14 / 39,2
15 / 33,4
16 / 51,8
17 / 20,7
18 / 2,0
19 / 23,1
20
21 / 30,1
22 / 60,0
23 / 19,9
24 / 14,1
25 / 23,0
26 / 124,6
31 / 54,0
36 / 58,2
37 / 5,2
38 / 59,7
39 / 20,4
40 / 13,5
41 / 11,2
42 / 60,2
43 / 1,4
44 / 1,6
h=3,60

Жазба мерзімі Дата записи	Жоспар бойынша литер Литеры по плану	Қабат Этаж	Пәтер бөлмесінің № № помещения квартиры	пәтердің бөліктерінің № № частей помещения, квартиры	Бөлмелерді, пәтерден тағайындау Назначение частей помещения, квартиры	Жалпы пайдалы Общая полезная	Пайдалану Полезная	Тұрғын Жилая	Тұрғынсыз Нежилая	Бөлек пәтерде В отдельных квартирах	Жатханада В общежитиях	Қонақ үйде В гостиницах	Торговая	Промышленнопроизводственные здания сооружений	Складская	Учреждений образования	Предприятия бытового обслуживания	Организаций и учреждений управления, научных, банковских, общественных орг.	Предприятий общественного питания	Учреждений здравоохранения, гособщего назначения	Физкультурно-спортивная	Учреждений культуры и искусства	Транспортных зданий и сооружений	Сооружения инженерных сетей	Гаражей	Прочие
1.	2.	3.	4.	5.	6.	7.	8.	9.	10.	11.	12.	13.	14.	15.	16.	17.	18.	19.	20.	21.	22.	23.	24.	25.	26.	27.
17.02.2017	А	3		1	офисное помещение	37,4												37,4								
				2	офисное помещение	33,4												33,4								
				3	офисное помещение	26,8												26,8								
				4	офисное помещение	50,9												50,9								
				5	холл	18,6																				18,6
				6	коридор	3,2																				3,2
				7	санузел	1,8																				1,8
				8	санузел	1,8																				1,8
				9	санузел	2,1																				2,1
				10	санузел	1,8																				1,8
				11	лестничная клетка.	20,8																				20,8
				12	коридор	3,9																				3,9
				13	офисное помещение	56,1												56,1								
				14	офисное помещение	39,2												39,2								
				15	офисное помещение	33,4												33,4								
				16	офисное помещение	51,8												51,8								
				17	лестничная клетка	20,7																				20,7
				18	коридор	2,0																				2,0
				19	лифтовой холл	23,1																				23,1
				20	тех помещение	1,2																				1,2
				21	холл	30,1																				30,1
				22	коридор	60,0																				60,0
				23	коридор	19,9																				19,9
				24	коридор	14,1																				14,1
				25	офисное помещение	23,0												23,0								
				26	офисное помещение	124,6												124,6								
				27	офисное помещение	58,7												58,7								
				28	офисное помещение	66,5												66,5								
				29	офисное помещение	43,3												43,3								
				30	офисное помещение	54,6												54,6								
				31	офисное помещение	54,0												54,0								
				32	лестничная клетка	17,9																				17,9
				33	санузел	3,0																				3,0
				34	санузел	3,0																				3,0
				35	санузел	3,0																				3,0
				36	офисное помещение	58,2												58,2								
				37	коридор	3,2																				3,2
				38	офисное помещение	59,7												59,7								
				39	офисное помещение	20,4												20,4								
				40	офисное помещение	13,5												13,5								
				41	офисное помещение	11,2												11,2								
				42	офисное помещение	60,2												60,2								
				43	тех помещение	1,4																				1,4

4 этаж

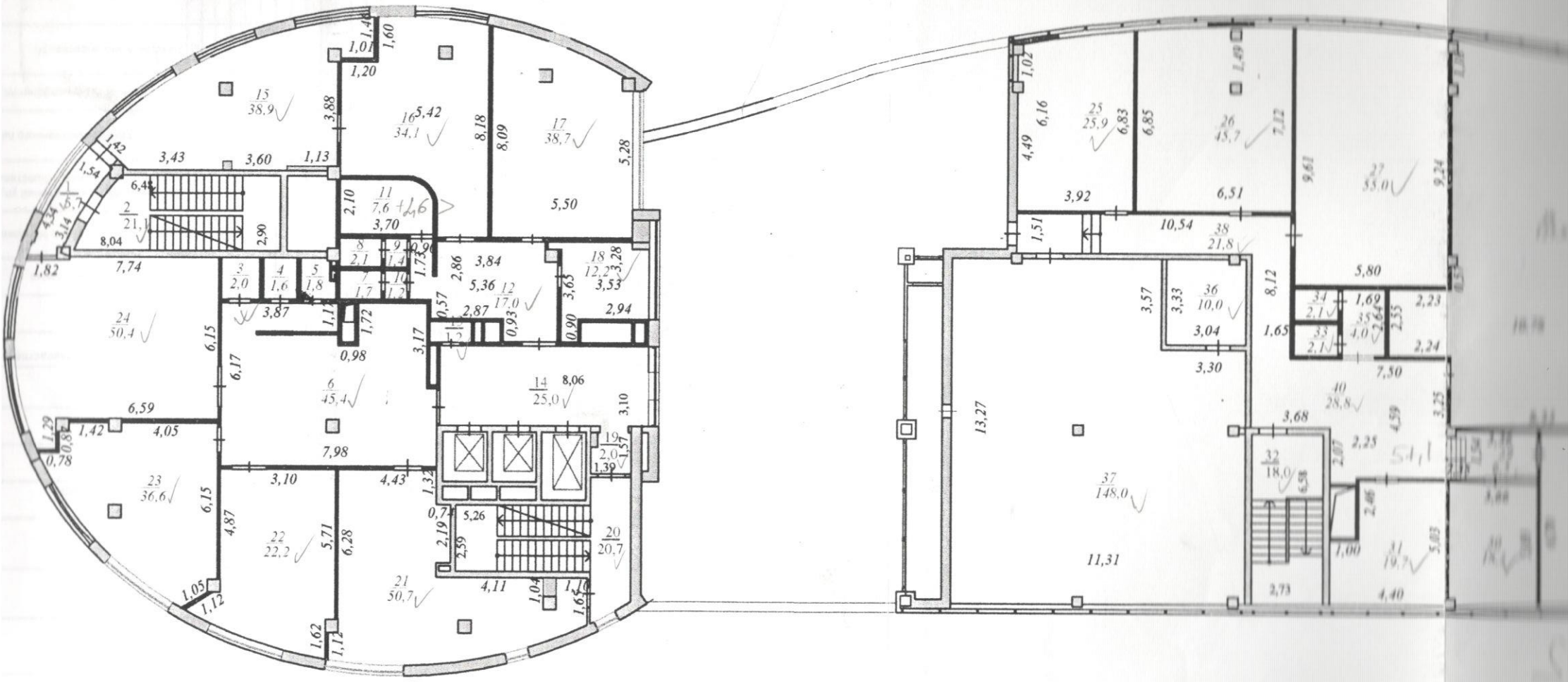
15 38,9
16 34,1
17 38,7
2 21,1
11 7,6
8 2,1
9 1,4
3 2,0
4 1,6
5 1,8
7 1,7
10 1,2
18 12,2
12 17,0
24 50,4
6 45,4
14 25,0
19 2,0
23 36,6
22 22,2
20 20,7
21 50,7
25 25,9
26 45,7
27 55,0
38 21,8
36 10,0
34 2,1
35 4,0
33 2,1
40 28,8
13,27
37 148,0
11,31
32 18,0
31 19,7

Жазба мерзімі Дата записи	Жоспар бойынша литер Литеры по плану	Қабат Этаж	Пәтер бөлмесінің № № помещения квартиры	пәтердің бөліктерінің № № частей помещения, квартиры	Бөлмелерді, пәтердің тағайындары Назначение частей помещения, квартиры	Жалпы пайдалы Общая полезная	Пайдалану Полезная	Тұрғын Жилая	Тұрғынсыз Нежилая	Бөлек пәтерде В отдельных квартирах	Жатаханада В общежитиях	Қонақ үйде В гостиницах	Торговая	Промышленноепроизводственных зданий и сооружений	Складская	Учреждений образования	Предприятия бытового обслуживания	Организаций и учреждений управления, научных, банковских, общественных и т.п.	Предприятий общественного питания	Учреждений здравоохранения, лечебного назначения	Физкультурно-спортивная	Учреждений культуры и искусства	Транспортных зданий и сооружений	Сооружения инженерных сетей	Гаражей	Прочие
1.	2.	3.	4.	5.	6.	7.	8.	9.	10.	11.	12.	13.	14.	15.	16.	17.	18.	19.	20.	21.	22.	23.	24.	25.	26.	27.
17.02.17	А	4		1	коридор	5,7																				5,7
				2	лестничная клетка	21,1																				21,1
				3	бытовая	2,0																				2,0
				4	санузел	1,6																				1,6
				5	санузел	1,8																				1,8
				6	холл	45,4																				45,4
				7	санузел	1,7																				1,7
				8	санузел	2,1																				2,1
				9	умывальная	1,4																				7,6
				10	умывальная	1,2																				1,4
				11	помещение	7,6																				1,2
				12	холл	17,0																				1,2
				13	тех.помещение	1,2																				17,0
				14	лифтовой холл	25,0																				
				15	офисное помещение	38,9												25,0								
				16	офисное помещение	34,1												38,9								
				17	офисное помещение	38,7												34,1								
				18	офисное помещение	12,2												38,7								
				19	коридор	2,0												12,2								
				20	лестничная клетка	20,7																				2,0
				21	офисное помещение	50,7																				20,7
				22	офисное помещение	22,2												50,7								
				23	офисное помещение	36,6												22,2								
				24	офисное помещение	50,4												36,6								
				25	офисное помещение	25,9												50,4								
				26	офисное помещение	45,7												25,9								
				27	офисное помещение	55,0												45,7								
				28	офисное помещение	125,8												55,0								
				29	офисное помещение	31,4												125,8								
				30	офисное помещение	18,3												31,4								
				31	офисное помещение	19,7												18,3								
				32	лестничная клетка	18,0												19,7								
				33	санузел	2,1																				18,0
				34	санузел	2,1																				2,1
				35	умывальная	4,0																				2,1
				36	венткамера	10,0																				4,0
				37	венткамера	148,0																				10,0
				38	коридор	21,8																				148,0
				39	коридор	6,5																				21,8
				40	холл	28,8																				6,5
																										28,8

5 этаж

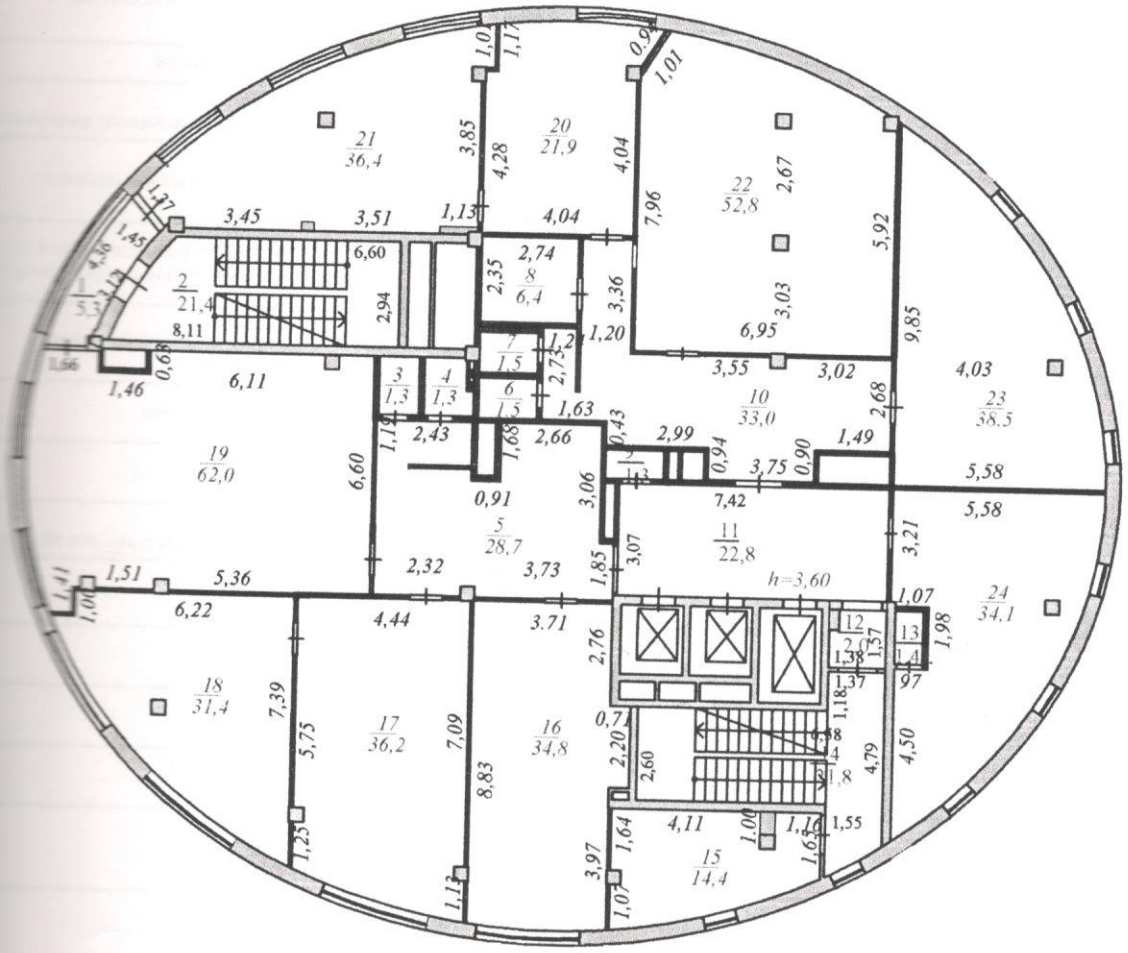

«Азаматтарға арналған үкімет» мемлекеттік корпорациясы» коммерциялық емес акционерлік қоғамының Астана қаласы бойынша филиалы – Жер кадастры және жылжымайтын мүлікті техникалық тексеру департаменті Департамент земельного кадастра и технического обследования недвижимости – филиал некоммерческого акционерного общества «Государственная корпорация «Правительство для граждан» по городу Астана			
	5-ші қабаттың жоспары: Астана қ., Сарыарқа а., Бейбітшілік к-сі, 14 ғим. План 5-го этажа: г. Астана, район Сарыарка, ул. Бейбітшілік, зд. 14		Масштаб 1:1000
Мерзімі Дата	Орындаушы / Исполнитель	Т.А.Ж./ Ф.И.О.	Қолы Подпись
17.02.2017	Маман	Карашулаков М.Ж. Рахметов Н.Г.	
	Бөлім басшысы	Шарипбеков А.Б.	

Жазба мерзімі Дата записи	Жоспар бойынша литер Литеры по плану	Қабат Этаж	Пәтер бөлмесінің № № помещения квартиры	пәтердің бөліктерінің № № частей помещения. квартиры	Бөлмелерді, пәтердің тағайындау Назначение частей помещения, квартиры	Жалпы пайдалы (ішкі хаттамалық кеңістік (ішкі метрмен) Общая полезная (по внутр обмеру (в кв м.)																			
						Сонымен қатар В том числе																			
						Жалпы пайдалы Общая полезная	Пайдалану Полезная	Тұрғын Жилая	Тұрғынсыз Нежилая	Бөлек пәтерде В отдельных квартирах	Жатаханада В общежитиях	Қонақ үйде В гостиницах	Торговая	Промышленнөпроизводственных зданий и сооружений	Складская	Учереждений образования	Предприятия бытового обслуживания	Организаций и учереждений управления, научных, банковских, общественных и т.п.	Предприятий общественного питания	Учереждений здравоохранения, лечебного назначения	Физкультурно-спортивная	Учереждений культуры и искусства	Транспортных зданий и сооружений	Сооружения инженерных сетей	Гаражей	Прочие
1.	2.	3.	4.	5.	6.	7.	8.	9.	10.	11.	12.	13.	14.	15.	16.	17.	18.	19.	20.	21.	22.	23.	24.	25.	26.	27.
17.02.17	А	5		1	коридор	5,3																				5,3
				2	лестничная клетка	21,4																				21,4
				3	санузел	1,3																				1,3
				4	санузел	1,3																				1,3
				5	холл	28,7																				28,7
				6	санузел	1,5																				1,5
				7	санузел	1,5																				1,5
				8	помещение	6,4																				6,4
				9	тех.помещение	1,3																				1,3
				10	холл	33,0																				33,0
				11	лифтовой холл	22,8																				22,8
				12	коридор	2,0																				2,0
				13	тех.помещение	1,4																				1,4
				14	лестничная клетка	21,8																				21,8
				15	офисное помещение	14,4												14,4								
				16	офисное помещение	34,8												34,8								
				17	офисное помещение	36,2												36,2								
				18	офисное помещение	31,4												31,4								
				19	офисное помещение	62,0												62,0								
				20	лестничная клетка	21,9												21,9								
				21	офисное помещение	36,4												36,4								
				22	офисное помещение	52,8												52,8								
				23	офисное помещение	38,5												38,5								
				24	офисное помещение	34,1												34,1								
					Итого по 5 этажу:	**512,2**												**362,5**								**149,7**

Исполнитель: Карашулаков М.Ж. Рахметов Н.Г.

Руководитель отдела: Шарипбеков А.Б.

6 этаж

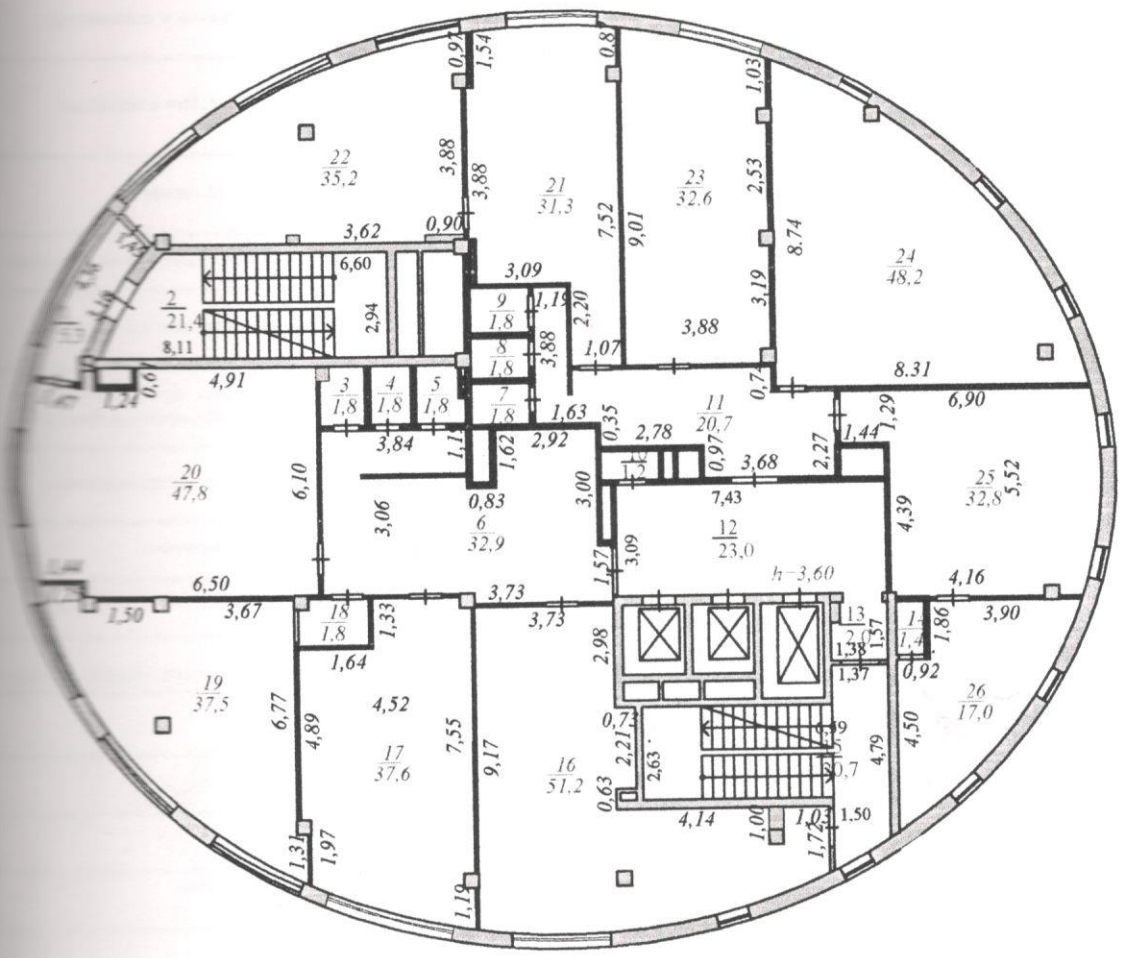

«Азаматтарға арналған үкімет» мемлекеттік корпорациясы» коммерциялық емес акционерлік қоғамының Астана қаласы бойынша филиалы – Жер кадастры және жылжымайтын мүлікті техникалық тексеру департаменті Департамент земельного кадастра и технического обследования недвижимости – филиал некоммерческого акционерного общества «Государственная корпорация «Правительство для граждан» по городу Астана			
	6-шы қабаттың жоспары: Астана қ., Сарыарқа а., Бейбітшілік к-сі, 14 үйм. План 6-го этажа: г. Астана, район Сарыарқа, ул. Бейбітшілік, зд. 14		Масштаб 1:1000
Мерзімі Дата	Орындаушы / Исполнитель	Т.А.Ж./ Ф.И.О.	Қолы Подпись
17.02.2017	Маман	Карашулаков М.Ж. Рахметов Н.Г.	
	Бөлім басшысы	Шарипбеков А.Б.	

Жазба мерзімі Дата записи	Жоспар бойынша литер Литеры по плану	Қабат Этаж	Пәтер бөлмесінің № № помещения квартиры	пәтердің бөліктерінің № № частей помещения, квартиры	Бөлмелерді, пәтердің тағайындау Назначение частей помещения, квартиры	Жалпы пайдалы Общая полезная	Пайдалану Полезная	Тұрғын Жилая	Тұрғынсыз Нежилая	Бөлек пәтерде В отдельных квартирах	Жатаханада В общежитиях	Қонақ үйде В гостиницах	Торговая	Промышленноепроизводственных зданий и сооружений	Складская	Учреждений образования	Предприятия бытового обслуживания	Организаций и учреждений управления, научных, банковских, общественных и т.п.	Предприятий общественного питания	Учреждений здравоохранения, лечебного назначения	Физкультурно-спортивная	Учреждений культуры и искусства	Транспортных зданий и сооружений	Сооружения инженерных сетей	Гаражей	Прочие
1.	2.	3.	4.	5.	6.	7.	8.	9.	10.	11.	12.	13.	14.	15.	16.	17.	18.	19.	20.	21.	22.	23.	24.	25.	26.	27.
17.02.17	А	6		1	коридор	5,3																				5,3
				2	лестничная клетка	21,4																				21,4
				3	бытовая	1,8																				1,8
				4	санузел	1,8																				1,8
				5	санузел	1,8																				1,8
				6	холл	32,9																				32,9
				7	санузел	1,8																				1,8
				8	санузел	1,8																				1,8
				9	бытовая	1,8																				1,8
				10	тех. помещение	1,2																				1,2
				11	холл	20,7																				20,7
				12	лифтовой холл	23,0																				23,0
				13	коридор	2,0																				2,0
				14	тех. помещение	1,4																				1,4
				15	лестничная клетка	20,7																				20,7
				16	офисное помещение	51,2												51,2								
				17	офисное помещение	37,6												37,6								
				18	коридор	1,8																				1,8
				19	офисное помещение	37,5												37,5								
				20	офисное помещение	47,8												47,8								
				21	офисное помещение	31,3												31,3								
				22	офисное помещение	35,2												35,2								
				23	офисное помещение	32,6												32,6								
				24	офисное помещение	48,2												48,2								
				25	офисное помещение	32,8												32,8								
				26	офисное помещение	17,0												17,0								
					Итого по 6 этажу:	**512,4**												**371,2**								**141,2**

Исполнитель: Карашулаков М.Ж. Рахметов Н.Г.

Руководитель отдела: Шарипбеков А.Б.

7 этаж

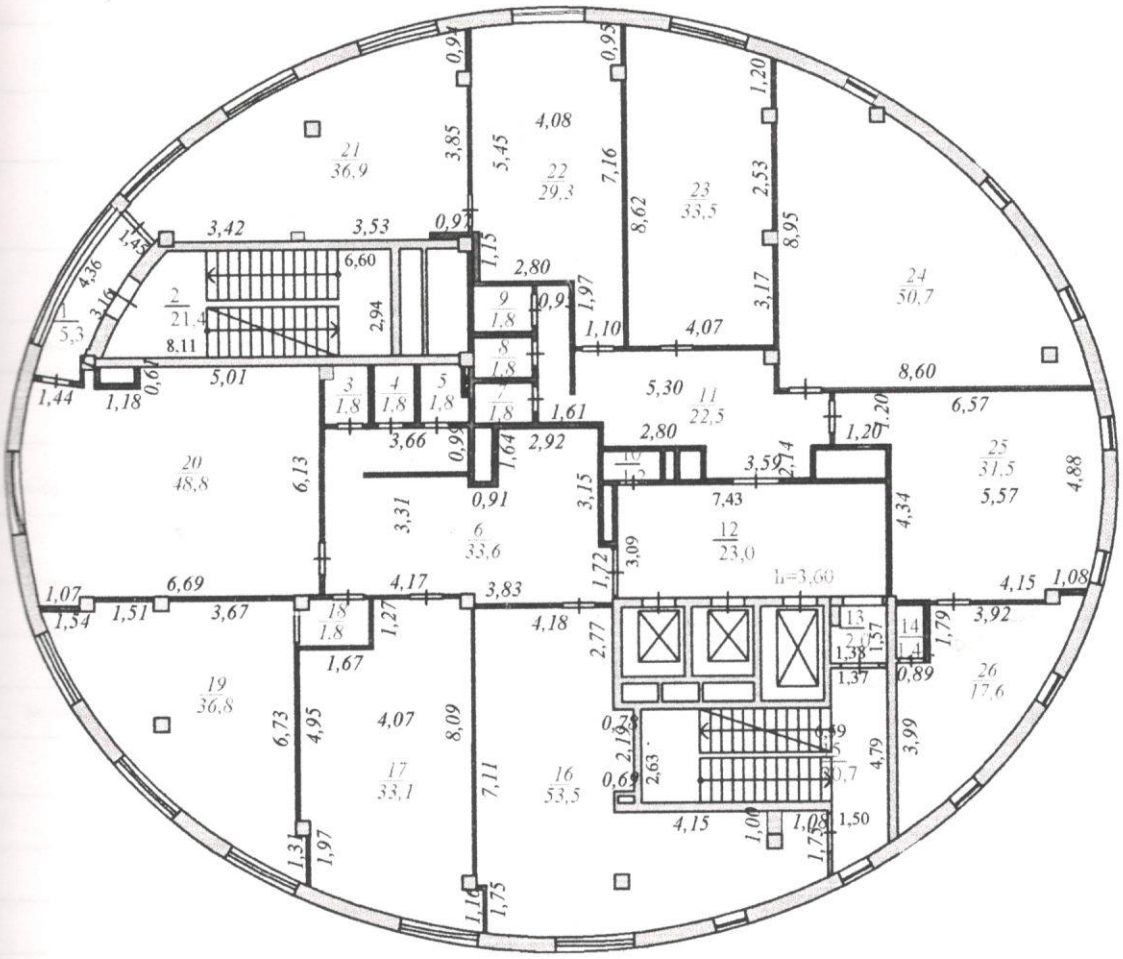

«Азаматтарға арналған үкімет» мемлекеттік корпорациясы» коммерциялық емес акционерлік қоғамының Астана қаласы бойынша филиалы – Жер кадастры және жылжымайтын мүлікті техникалық тексеру департаменті Департамент земельного кадастра и технического обследования недвижимости – филиал некоммерческого акционерного общества «Государственная корпорация «Правительство для граждан» по городу Астана			
	7-ші қабаттың жоспары: Астана қ., Сарыарқа а., Бейбітшілік к-сі, 14 үй. План 7-го этажа: г. Астана, район Сарыарқа, ул. Бейбітшілік, зд. 14		Масштаб 1:1000
Мерзімі Дата	Орындаушы / Исполнитель	Т.А.Ж./ Ф.И.О.	Қолы Подпись
17.02.2017	Маман	Карашулаков М.Ж. Рахметов Н.Г.	
	Бөлім басшысы	Шарипбеков А.Б.	

Жазба мерзімі Дата записи	Жоспар бойынша литер Литеры по плану	Қабат Этаж	Пәтер бөлмесінің № № помещения квартиры	пәтердің бөліктерінің № № частей помещения, квартиры	Бөлмелерді, пәтердің тағайындау Назначение частей помещения, квартиры	Жалпы пайдалы Общая полезная	Пайдалану Полезная	Тұрғын Жилая	Тұрғынсыз Нежилая	Бөлек пәтерде В отдельных квартирах	Жатақханда В общежитиях	Қонақ үйде В гостиницах	Торговая	Промышленновпроизводственных зданий и сооружений	Складская	Учереждений образования	Предприятия бытового обслуживания	Организаций и учереждений управления, научных, банковских, общественных и т.п.	Предприятий общественного питания	Учереждений здравоохранения, лечебного назначения	Физкультурно-спортивная	Учереждений культуры и искусства	Транспортных зданий и сооружений	Сооружения инженерных сетей	Гаражей	Прочие
1.	2.	3.	4.	5.	6.	7.	8.	9.	10.	11.	12.	13.	14.	15.	16.	17.	18.	19.	20.	21.	22.	23.	24.	25.	26.	27.
17.02.17	А	7		1	коридор	5,3																				5,3
				2	лестничная клетка	21,4																				21,4
				3	бытовая	1,8																				1,8
				4	санузел	1,8																				1,8
				5	санузел	1,8																				1,8
				6	холл	33,6																				33,6
				7	санузел	1,8																				1,8
				8	санузел	1,8																				1,8
				9	бытовая	1,8																				1,8
				10	тех. помещение	1,2																				1,2
				11	холл	22,5																				22,5
				12	лифтовой холл	23,0																				23,0
				13	коридор	2,0																				2,0
				14	тех. помещение	1,4																				1,4
				15	лестничная клетка	20.7																				20.7
				16	офисное помещение	53,5												53,5								
				17	офисное помещение	33.1												33,1								
				18	коридор	1.8																				1,8
				19	офисное помещение	36,8												36,8								
				20	офисное помещение	48,8												48,8								
				21	офисное помещение	36,9												36,9								
				22	офисное помещение	29,3												29,3								
				23	офисное помещение	33,5												33,5								
				24	офисное помещение	50,7												50,7								
				25	офисное помещение	31,5												31,5								
				26	офисное помещение	17,6												17,6								
																										143,7
					Итого по 7 этажу:	515,4												371,7								

Исполнитель. Карашулаков М.Ж. Рахметов Н.Г.

Руководитель отдела: Шарипбеков А.Б.

8 этаж

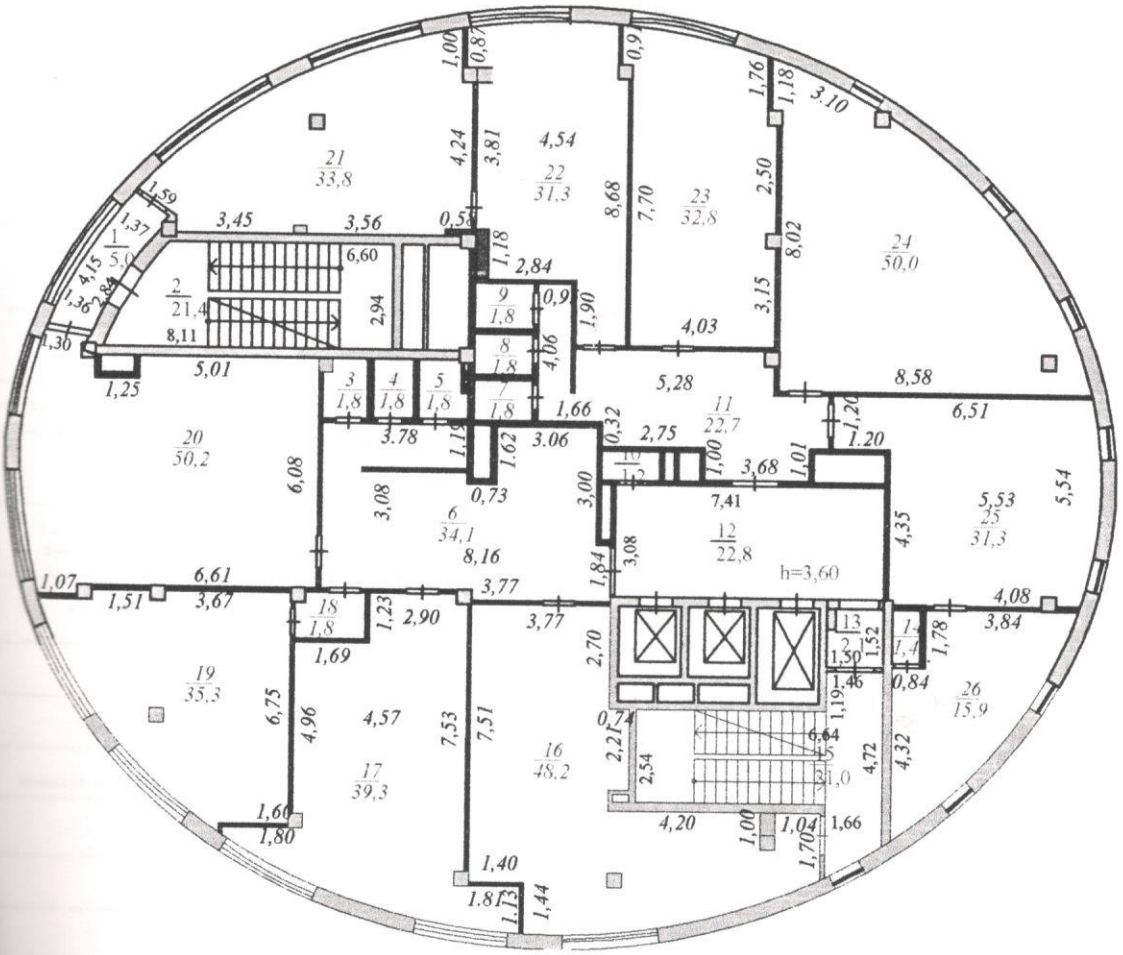

«Азаматтарға арналған үкімет» мемлекеттік корпорациясы» коммерциялық емес акционерлік қоғамының Астана қаласы бойынша филиалы – Жер кадастры және жылжымайтын мүлікті техникалық тексеру департаменті Департамент земельного кадастра и технического обследования недвижимости – филиал некоммерческого акционерного общества «Государственная корпорация «Правительство для граждан» по городу Астана			
	8-ші қабаттың жоспары: Астана қ., Сарыарқа а., Бейбітшілік к-сі, 14 үйі. План 8-го этажа: г. Астана, район Сарыарқа, ул. Бейбітшілік, зд. 14		Масштаб 1:1000
Мерзімі Дата	Орындаушы / Исполнитель	Т.А.Ж./ Ф.И.О.	Қолы Подпись
17.02.2017	Маман	Карашулаков М.Ж. Рахметов Н.Г.	
	Бөлім басшысы	Шарипбеков А.Б.	

Жазба мерзімі Дата записи	Жоспар бойынша литер Литеры по плану	Кабат Этаж	Пәтер бөлмесінің № № помещения квартиры	пәтердің бөліктерінің № № частей помещения, квартиры	Бөлмелерді, пәтерден тағайындау Назначение частей помещения, квартиры	Жалпы пайдалы Общая полезная	Пайдалану Полезная	Тұрғын Жилая	Тұрғынсыз Нежилая	Бөлек пәтерде В отдельных квартирах	Жатаханада В общежитиях	Қонақ үйде В гостиницах	Торговая	Промышленноепроизводственных зданий и сооружений	Складская	Учереждений образования	Предприятия бытового обслуживания	Организаций и учереждений управления научных, банковских, общественных и т.п.	Предприятий общественного питания	Учереждений здравоохранения, санаториев и т.п.	Физкультурно-спортивная	Учереждений культуры и искусства	Транспортных зданий и сооружений	Сооружения инженерных сетей	Гаражей	Прочие
1.	2.	3.	4.	5.	6.	7.	8.	9.	10.	11.	12.	13.	14.	15.	16.	17.	18.	19.	20.	21.	22.	23.	24.	25.	26.	27.
17.02.17	А	8		1	коридор	5,0																				5,0
				2	лестничная клетка	21,4																				21,4
				3	бытовая	1,8																				1,8
				4	санузел	1,8																				1,8
				5	санузел	1,8																				1,8
				6	холл	34,1																				34,1
				7	санузел	1,8																				1,8
				8	санузел	1,8																				1,8
				9	бытовая	1,8																				1,8
				10	тех. помещение	1,2																				1,2
				11	холл	22,7																				22,7
				12	лифтовой холл	22,8																				22,8
				13	коридор	2,1																				2,1
				14	тех. помещение	1,4																				1,4
				15	лестничная клетка	21,0																				21,0
				16	офисное помещение	48,2												48,2								
				17	офисное помещение	39,3												39,3								
				18	коридор	1,8																				1,8
				19	офисное помещение	35,3												35,3								
				20	офисное помещение	50,2												50,2								
				21	офисное помещение	33,8												33,8								
				22	офисное помещение	31,3												31,3								
				23	офисное помещение	32,8												32,8								
				24	офисное помещение	50,0												50,0								
				25	офисное помещение	31,3												31,3								
				26	офисное помещение	15,9												15,9								
					Итого по 8 этажу:	512,4												368,1								144,3
					Исполнитель: Карашулаков М.Ж. Рахметов Н.Г.																					
					Руководитель отдела: Шарипбеков А.Б.																					

9 этаж

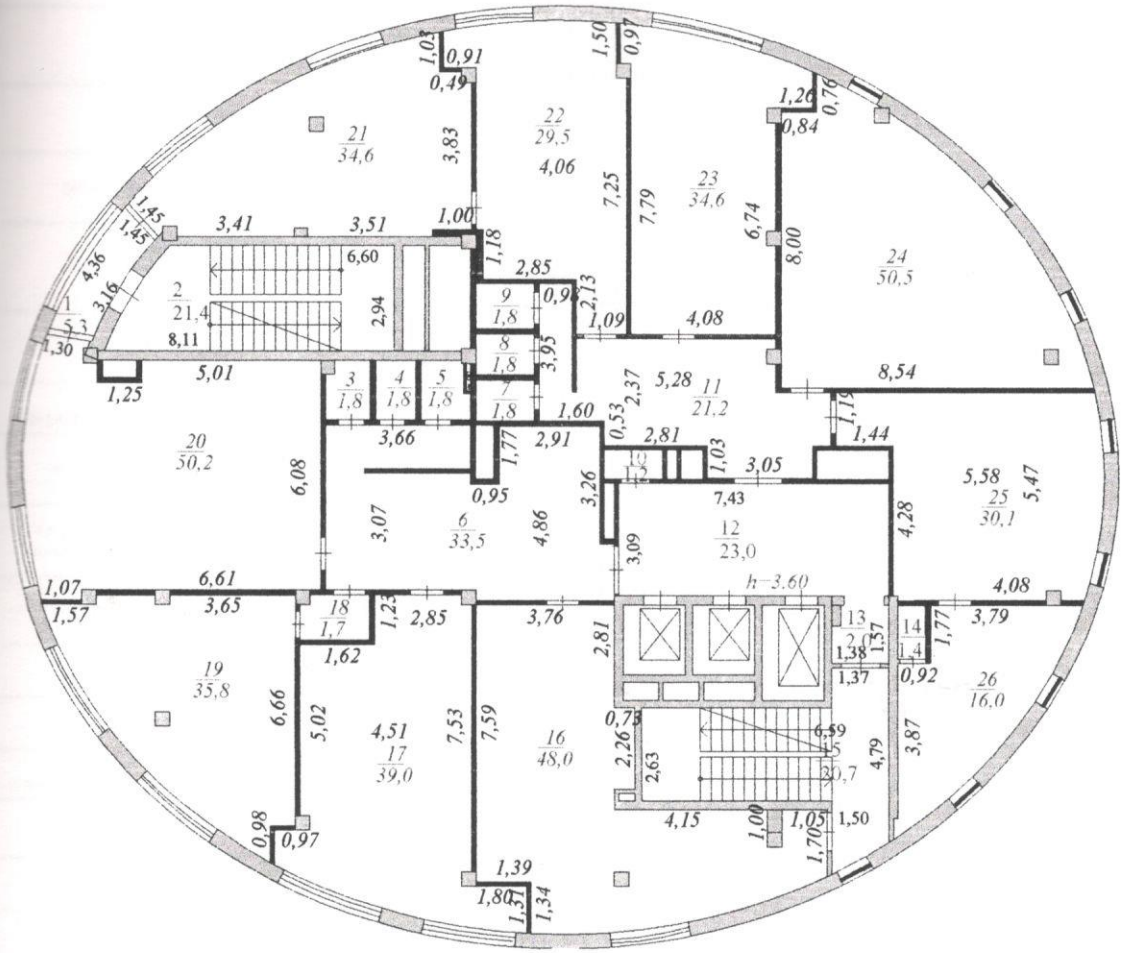

«Азаматтарға арналған үкімет» мемлекеттік корпорациясы» коммерциялық емес акционерлік қоғамының Астана қаласы бойынша филиалы – Жер кадастры және жылжымайтын мүлікті техникалық тексеру департаменті Департамент земельного кадастра и технического обследования недвижимости – филиал некоммерческого акционерного общества «Государственная корпорация «Правительство для граждан» по городу Астана			
	9-шы қабаттың жоспары: Астана қ., Сарыарқа а., Бейбітшілік к-сі, 14 үй. План 9-го этажа: г. Астана, район Сарыарка, ул. Бейбітшілік, зд. 14		Масштаб 1:1000
Мерзімі Дата	Орындаушы / Исполнитель	Т.А.Ж./ Ф.И.О.	Қолы Подпись
17.02.2017	Маман	Каращулаков М.Ж. Рахметов Н.Г.	
	Бөлім басшысы	Шаріпбеков А.Б.	

Жазба мерзімі Дата записи	Жоспар бойынша литер Литеры по плану	Қабат Этаж	Пәтер бөлмесінің № № помещения квартиры	пәтердің бөліктерінің № № частей помещения, квартиры	Бөлмелерді, пәтердің тағайындау Назначение частей помещения, квартиры	Жалпы пайдалы Общая полезная	Пайдалану Полезная	Тұрғын Жилая	Тұрғынсыз Нежилая	Бөлек пәтерде В отдельных квартирах	Жатаханада В общежитиях	Қонақ үйде В гостиницах	Торговая	Промышленнопроизводственных зданий и сооружений	Складская	Учреждений образования	Предприятия бытового обслуживания	Организаций и учреждений управления, научных, банковских, общественных и т.п.	Предприятий общественного питания	Учреждений здравоохранения, лечебного назначения	Физкультурно-спортивная	Учреждений культуры и искусства	Транспортных зданий и сооружений	Сооружения инженерных сетей	Гаражей	Прочие
1.	2.	3.	4.	5.	6.	7.	8.	9.	10.	11.	12.	13.	14.	15.	16.	17.	18.	19.	20.	21.	22.	23.	24.	25.	26.	27.
17.02.17	А	9		1	коридор	5,3																				5,3
				2	лестничная клетка	21,4																				21,4
				3	бытовая	1,8																				1,8
				4	санузел	1,8																				1,8
				5	санузел	1,8																				1,8
				6	холл	33,5																				33,5
				7	санузел	1,8																				1,8
				8	санузел	1,8																				1,8
				9	бытовая	1,8																				1,8
				10	тех. помещение	1,2																				1,2
				11	холл	21,2																				21,2
				12	лифтовой холл	23,0																				23,0
				13	коридор	2,0																				2,0
				14	тех. помещение	1,4																				1,4
				15	лестничная клетка	20,7																				20,7
				16	офисное помещение	48,0												48,0								
				17	офисное помещение	39,0												39,0								
				18	коридор	1,7																				1,7
				19	офисное помещение	35,8												35,8								
				20	офисное помещение	50,2												50,2								
				21	офисное помещение	34,6												34,6								
				22	офисное помещение	29,5												29,5								
				23	офисное помещение	34,6												34,6								
				24	офисное помещение	50,5												50,5								
				25	офисное помещение	30,1												30,1								
				26	офисное помещение	16,0												16,0								
					Итого по 9 этажу:	510,5												368,3								142,2

Исполнитель: Карашулаков М.Ж. Рахметов Н.Г.

Руководитель отдела: Шарипбеков А.Б.

10 этаж

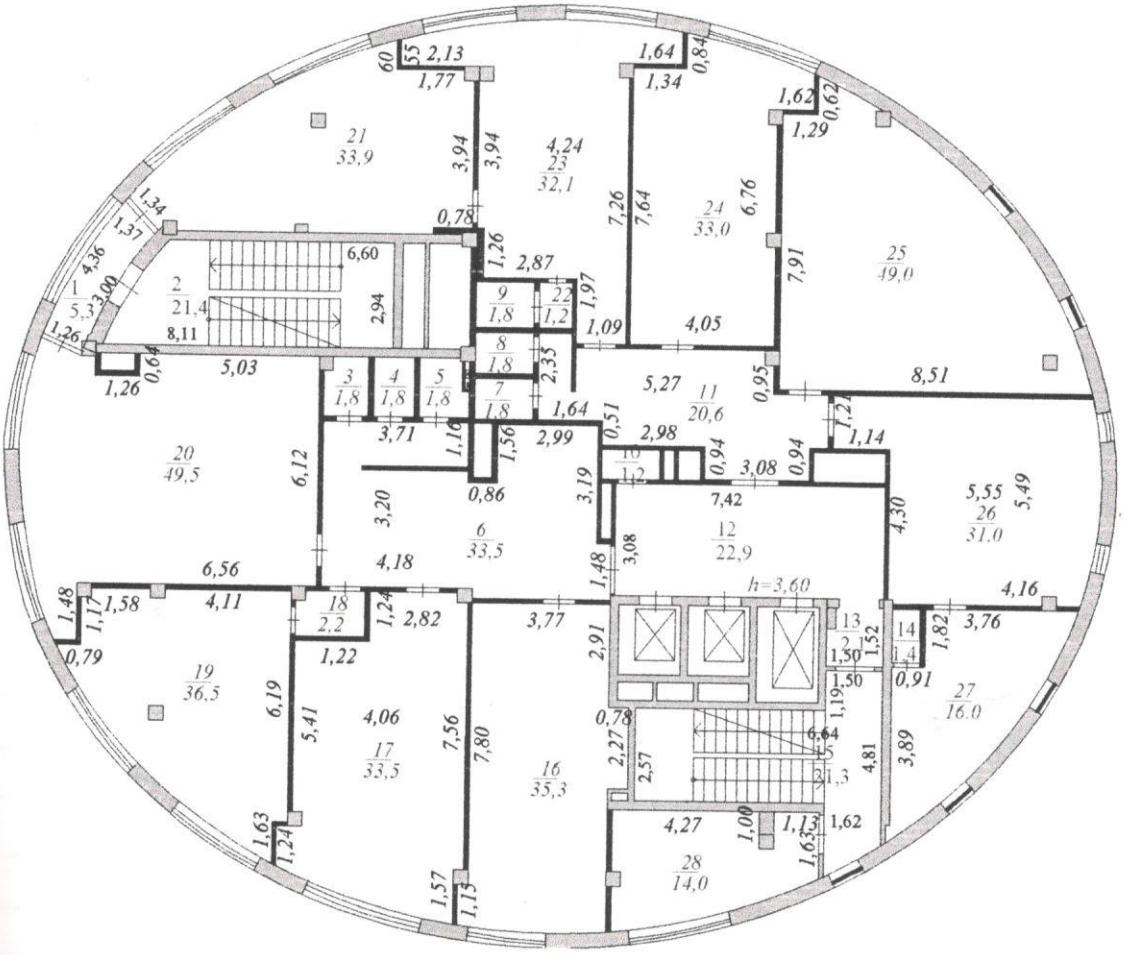

«Азаматтарға арналған үкімет» мемлекеттік корпорациясы» коммерциялық емес акционерлік қоғамының Астана қаласы бойынша филиалы – Жер кадастры және жылжымайтын мүлікті техникалық тексеру департаменті Департамент земельного кадастра и технического обследования недвижимости – филиал некоммерческого акционерного общества «Государственная корпорация «Правительство для граждан» по городу Астана			
	10-шы қабаттың жоспары: Астана қ., Сарыарқа а., Бейбітшілік к-сі, 14 үй. План 10-го этажа: г. Астана, район Сарыарқа, ул. Бейбітшілік, зд. 14		Масштаб 1:1000
Мерзімі Дата	Орындаушы / Исполнитель	Т.А.Ж./ Ф.И.О.	Қолы Подпись
17.02.2017	Маман	Карашулаков М.Ж. Рахметов Н.Г.	
	Бөлім басшысы	Шарипбеков А.Б.	

Жазба мерзімі Дата записи	Жоспар бойынша литер Литеры по плану	Қабат Этаж	Пәтер бөлмесінің № № помещения квартиры	пәтердің бөлігінің № № частей помещения квартиры	Бөлмелерді, пәтердің бөліктерін Назначение частей помещения квартиры	Жалпы пайдалы Общая полезная	Пайдалану Полезная	Тұрғын Жилая	Тұрғынсыз Нежилая	Бөлек пәтерде В отдельных квартирах	Жатаханада В общежитиях	Қонақ үйде В гостиницах	Торговая	Промышленноепроизводственные здания	Складская	Учреждений образования	Предприятия бытового обслуживания	Организаций и учреждений управления общественных и т.п.	Предприятий общественного питания	Учреждений здравоохранения, лечебного	Физкультурно-спортивная	Учреждений культуры и искусства	Транспортных зданий и сооружений	Сооружения инженерных сетей	Гаражей	Прочие
1.	2.	3.	4.	5.	6.	7.	8.	9.	10.	11.	12.	13.	14.	15.	16.	17.	18.	19.	20.	21.	22.	23.	24.	25.	26.	27.
17.02.17	А	10		1	коридор	5,3																				5,3
				2	лестничная клетка	21,4																				21,4
				3	бытовая	1,8																				1,8
				4	санузел	1,8																				1,8
				5	санузел	1,8																				1,8
				6	холл	33,5																				33,5
				7	санузел	1,8																				1,8
				8	санузел	1,8																				1,8
				9	санузел	1,8																				1,8
				10	тех. помещение	1,2																				1,2
				11	холл	20,6																				20,6
				12	лифтовой холл	22,9																				22,9
				13	коридор	2,1																				2,1
				14	тех. помещение	1,4																				1,4
				15	лестничная клетка	21,3																				21,3
				16	офисное помещение	35,3												35,3								
				17	офисное помещение	33,5												33,5								
				18	коридор	2,2																				2,2
				19	офисное помещение	36,5												36,5								
				20	офисное помещение	49,5												49,5								
				21	офисное помещение	33,9												33,9								
				22	коридор	1,2																				1,2
				23	офисное помещение	32,1												32,1								
				24	офисное помещение	33,0												33,0								
				25	офисное помещение	49,0												49,0								
				26	офисное помещение	31,0												31,0								
				27	офисное помещение	16,0												16,0								
				28	офисное помещение	14,0												14,0								
					Итого по 10 этажу:	**507,7**												**363,8**								**143,9**

Исполнитель: Карашулаков М.Ж. Рахметов Н.Г.

Руководитель отдела: Шарипбеков А.Б.

10 этаж

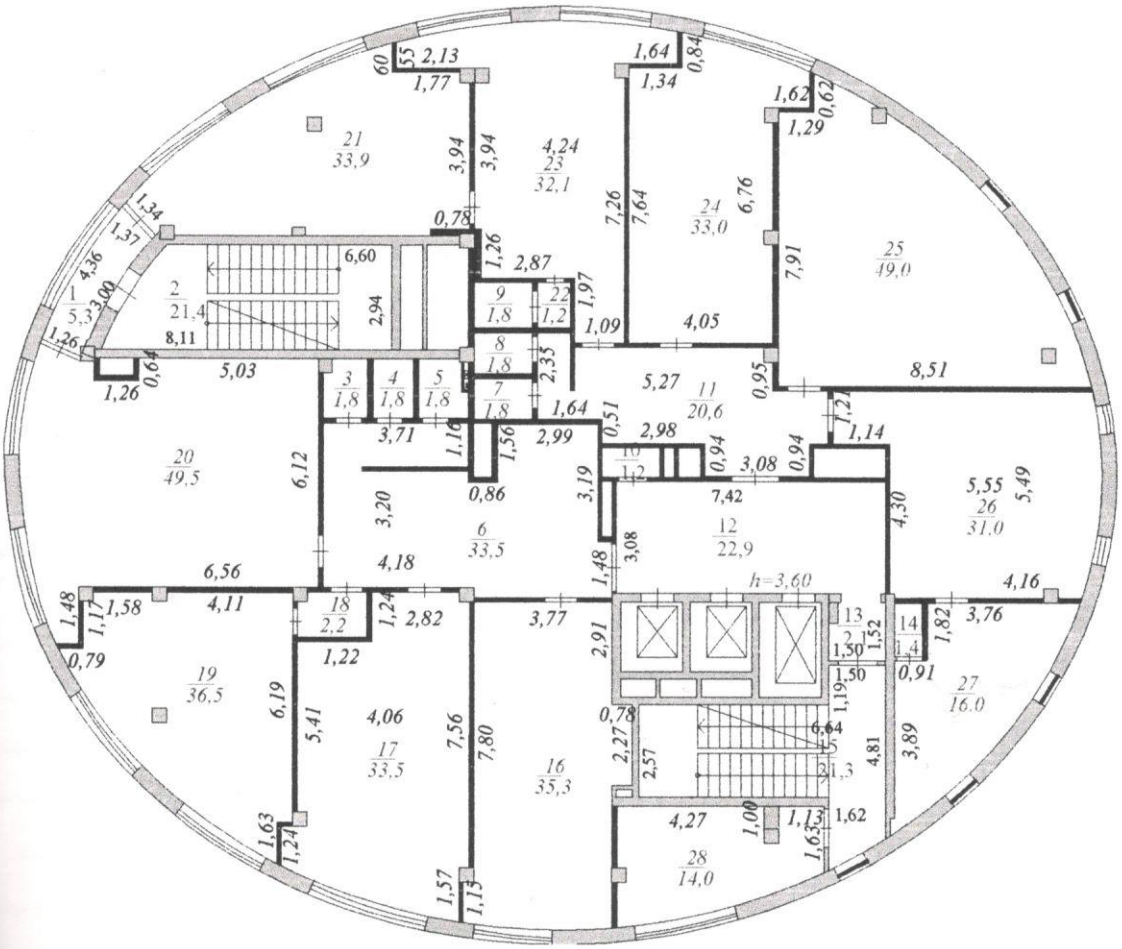

«Азаматтарға арналған үкімет» мемлекеттік корпорациясы» коммерциялық емес акционерлік қоғамының Астана қаласы бойынша филиалы – Жер кадастры және жылжымайтын мүлікті техникалық тексеру департаменті Департамент земельного кадастра и технического обследования недвижимости – филиал некоммерческого акционерного общества «Государственная корпорация «Правительство для граждан» по городу Астана			
	10-шы қабаттың жоспары: Астана қ., Сарыарқа а., Бейбітшілік к-сі, 14 үй. План 10-го этажа: г. Астана, район Сарыарқа, ул. Бейбітшілік, зд. 14		Масштаб 1:1000
Мерзімі Дата	Орындаушы / Исполнитель	Т.А.Ж./ Ф.И.О.	Қолы Подпись
17.02.2017	Маман	Карашулаков М.Ж. Рахметов Н.Г.	
	Бөлім бастығы	Шарипбеков А.Б.	

Жазба мерзімі Дата записи	Жоспар бойынша литер Литеры по плану	Қабат Этаж	Патер бөлмесінің № № помещения квартиры	патердің бөліктерінің № № частей помещения, квартиры	Бөлмелерді, патерден тағайындау Назначение частей помещения, квартиры	Ішкі алаңының саны, м (ш метрмен) Площадь внутренняя (в кв.м)																				
						Сонымен қатар В том числе																				
						Жалпы пайдалы Общая полезная	Пайдалану Полезная	Тұрғын Жилая	Тұрғынсыз Нежилая	Бөлек патерде В отдельных квартирах	Жатаханада В общежитиях	Қонақ үйде В гостиницах	Торговая	Промышленноепроизводственных зданий и сооружений	Складская	Учереждений образования	Предприятия бытового обслуживания	Организаций и учереждений управления, научных, банковских, общественных и т.п.	Предприятий общественного питания	Учереждений здравоохранения, лечебного назначения	Физкультурно-спортивная	Учереждений культуры и искусства	Транспортных зданий и сооружений	Сооружения инженерных сетей	Гаражей	Прочие
1.	2.	3.	4.	5.	6.	7.	8.	9.	10.	11.	12.	13.	14.	15.	16.	17.	18.	19.	20.	21.	22.	23.	24.	25.	26.	27.
17.02.17	А	10		1	коридор	5,3																				5,3
				2	лестничная клетка	21,4																				21,4
				3	бытовая	1,8																				1,8
				4	санузел	1,8																				1,8
				5	санузел	1,8																				1,8
				6	холл	33,5																				33,5
				7	санузел	1,8																				1,8
				8	санузел	1,8																				1,8
				9	санузел	1,8																				1,8
				10	тех. помещение	1,2																				1,2
				11	холл	20,6																				20,6
				12	лифтовой холл	22,9																				22,9
				13	коридор	2,1																				2,1
				14	тех. помещение	1,4																				1,4
				15	лестничная клетка	21,3																				21,3
				16	офисное помещение	35,3												35,3								
				17	офисное помещение	33,5												33,5								2,2
				18	коридор	2,2																				
				19	офисное помещение	36,5												36,5								
				20	офисное помещение	49,5												49,5								
				21	офисное помещение	33,9												33,9								1,2
				22	коридор	1,2																				
				23	офисное помещение	32,1												32,1								
				24	офисное помещение	33,0												33,0								
				25	офисное помещение	49,0												49,0								
				26	офисное помещение	31,0												31,0								
				27	офисное помещение	16,0												16,0								
				28	офисное помещение	14,0												14,0								
																										143,9
					Итого по 10 этажу:	507,7												363,8								

Исполнитель: Карашулаков М.Ж. Рахметов Н.Г.

Руководитель отдела: Шарипбеков А.Б.

11 этаж

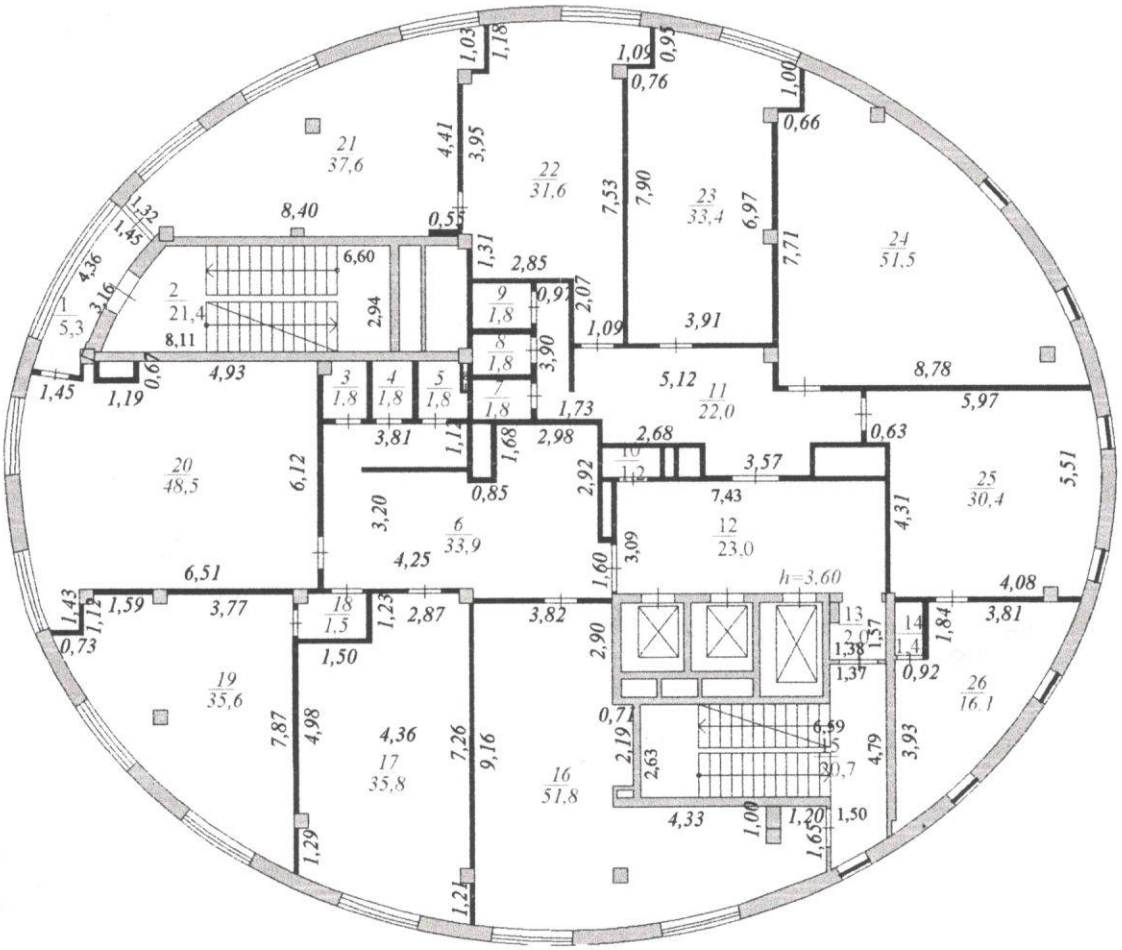

«Азаматтарға арналған үкімет» мемлекеттік корпорациясы» коммерциялық емес акционерлік қоғамының Астана қаласы бойынша филиалы – Жер кадастры және жылжымайтын мүлікті техникалық тексеру департаменті Департамент земельного кадастра и технического обследования недвижимости – филиал некоммерческого акционерного общества «Государственная корпорация «Правительство для граждан» по городу Астана			
	11-ші қабаттың жоспары: Астана қ., Сарыарқа а., Бейбітшілік к-сі, 14 ғим. План 11-го этажа: г. Астана, район Сарыарка, ул. Бейбітшілік, зд. 14		Масштаб 1:1000
Мерзімі Дата	Орындаушы / Исполнитель	Т.А.Ж./ Ф.И.О.	Қолы Подпись
17.02.2017	Маман	Карашулаков М.Ж. Рахметов Н.Г.	
	Бөлім басшысы	Шарипбеков А.Б.	

Жазба мерзімі Дата записи	Жоспар бойынша литер Литеры по плану	Қабат Этаж	Пәтер бөлмесінің № № помещения квартиры	пәтердің бөліктерінің № № частей помещения, квартиры	Бөлмелерді, пәтерден тағайындау Назначение частей помещения, квартиры	Жалпы пайдалы Общая полезная	Пайдалану Полезная	Тұрғын Жилая	Тұрғынсыз Нежилая	Бөлек пәтерде В отдельных квартирах	Жатаханада В общежитиях	Қонақ үйде В гостиницах	Торговая	Промышленноепроизводственных зданий и сооружений	Складская	Учреждений образования	Предприятия бытового обслуживания	Организаций и учреждений управления, научных, банковских, общественных и т.п.	Предприятий общественного питания	Учреждений здравоохранения, лечебного назначения	Физкультурно-спортивная	Учреждений культуры и искусства	Транспортных зданий и сооружений	Сооружения инженерных сетей	Гаражей	Прочие
1.	2.	3.	4.	5.	6.	7.	8.	9.	10.	11.	12.	13.	14.	15.	16.	17.	18.	19.	20.	21.	22.	23.	24.	25.	26.	27.
17.02.17	А	11		1	коридор	5,3																				5,3
				2	лестничная клетка	21,4																				21,4
				3	бытовая	1,8																				1,8
				4	санузел	1,8																				1,8
				5	санузел	1,8																				1,8
				6	холл	33,9																				33,9
				7	санузел	1,8																				1,8
				8	санузел	1,8																				1,8
				9	бытовая	1,8																				1,8
				10	тех. помещение	1,2																				1,2
				11	холл	22,0																				22,0
				12	лифтовой холл	23,0																				23,0
				13	коридор	2,0																				2,0
				14	тех. помещение	1,4																				1,4
				15	лестничная клетка	20,7																				20,7
				16	офисное помещение	51,8												51,8								
				17	офисное помещение	35,8												35,8								
				18	коридор	1,5																				1,5
				19	офисное помещение	35,6												35,6								
				20	офисное помещение	48,5												48,5								
				21	офисное помещение	37,6												37,6								
				22	офисное помещение	31,6												31,6								
				23	офисное помещение	33,4												33,4								
				24	офисное помещение	51,5												51,5								
				25	офисное помещение	30,4												30,4								
				26	офисное помещение	16,1												16,1								
					Итого по 11 этажу:	**515,5**												**372,3**								**143,2**

Исполнитель: Карашулаков М.Ж. Рахметов Н.Г.

Руководитель отдела: Шарипбеков А.Б.

12 этаж

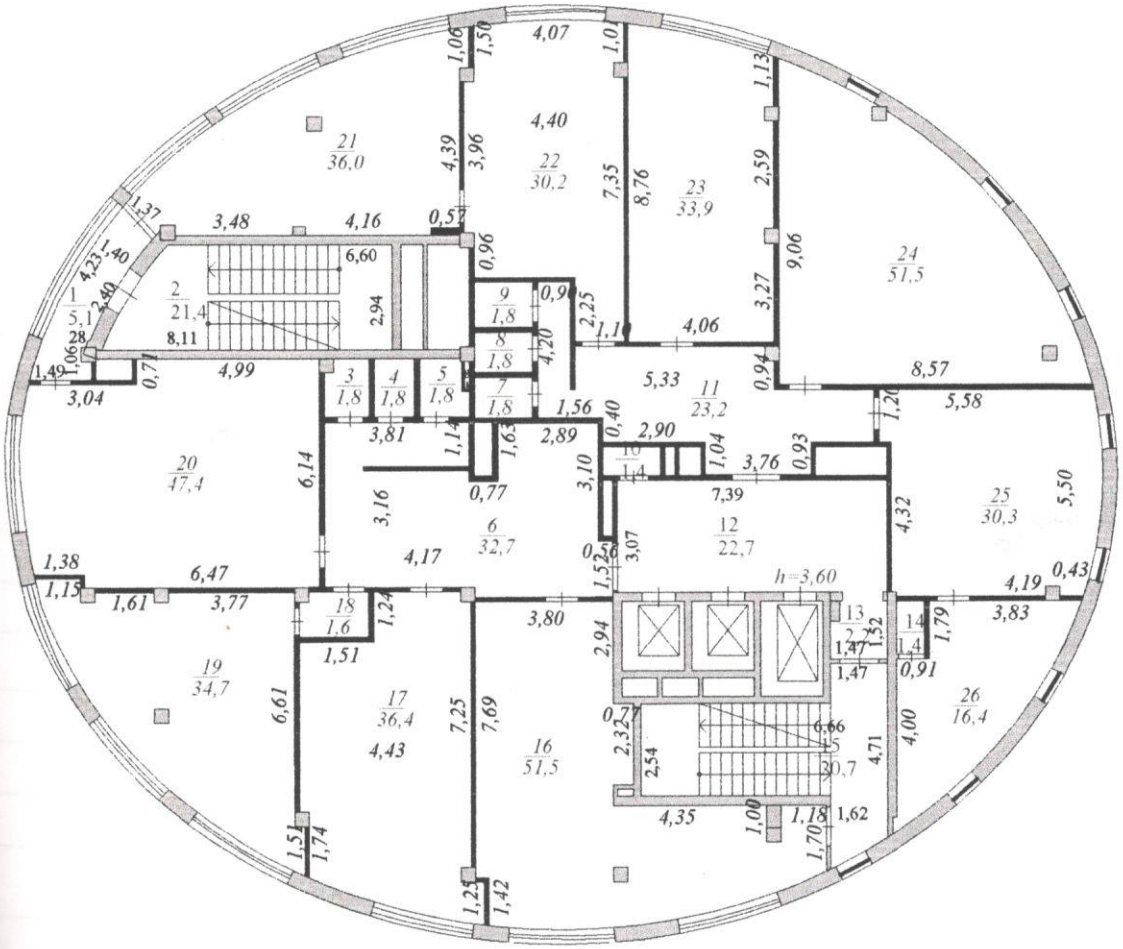

«Азаматтарға арналған үкімет» мемлекеттік корпорациясы» коммерциялық емес акционерлік қоғамының Астана қаласы бойынша филиалы – Жер кадастры және жылжымайтын мүлікті техникалық тексеру департаменті Департамент земельного кадастра и технического обследования недвижимости – филиал некоммерческого акционерного общества «Государственная корпорация «Правительство для граждан» по городу Астана			
	12-ші қабаттың жоспары: Астана қ., Сарыарқа а., Бейбітшілік к-сі, 14 үй. План 12-го этажа: г. Астана, район Сарыарка, ул. Бейбітшілік, зд. 14		Масштаб 1:1000
Мерзімі Дата	Орындаушы / Исполнитель	Т.А.Ж./ Ф.И.О.	Қолы Подпись
17.02.2017	Маман	Карашулаков М.Ж. Рахметов Н.Г.	
	Бөлім басшысы	Шарипбеков А.Б.	

Жазба мерзімі Дата записи	Жоспар бойынша литер Литеры по плану	Қабат Этаж	Пәтер бөлмесінің № № помещения квартиры	пәтердің бөліктерінің № № частей помещения, квартиры	Бөлмелерді, пәтердің тағайындау Назначение частей помещения, квартиры	Жалпы пайдалы Общая полезная	Пайдалану Полезная	Тұрғын Жилая	Тұрғынсыз Нежилая	Бөлек пәтерде В отдельных квартирах	Жатаханада В общежитиях	Қонақ үйде В гостиницах	Торговая	Промышленнопроизводственных зданий и сооружений	Складская	Учреждений образования	Предприятия бытового обслуживания	Организаций и учреждений управления, научных, банковских, общественных и т.п.	Предприятий общественного питания	Учреждений здравоохранения, лечебного назначения	Физкультурно-спортивная	Учреждений культуры и искусства	Транспортных зданий и сооружений	Сооружения инженерных сетей	Гаражей	Прочие
1.	2.	3.	4.	5.	6.	7.	8.	9.	10.	11.	12.	13.	14.	15.	16.	17.	18.	19.	20.	21.	22.	23.	24.	25.	26.	27.
17.02.17	А	12		1	коридор	5,1																				5,1
				2	лестничная клетка	21,4																				21,4
				3	бытовая	1,8																				1,8
				4	санузел	1,8																				1,8
				5	санузел	1,8																				1,8
				6	холл	32,7																				32,7
				7	санузел	1,8																				1,8
				8	санузел	1,8																				1,8
				9	бытовая	1,8																				1,8
				10	тех. помещение	1,4																				1,4
				11	холл	23,2																				23,2
				12	лифтовой холл	22,7																				22,7
				13	коридор	2,2																				2,2
				14	тех. помещение	1,4																				1,4
				15	лестничная клетка	20,7																				20,7
				16	офисное помещение	51,5												51,5								
				17	офисное помещение	36,4												36,4								
				18	коридор	1,6																				1,6
				19	офисное помещение	34,7												34,7								
				20	офисное помещение	47,4												47,4								
				21	офисное помещение	36,0												36,0								
				22	офисное помещение	30,2												30,2								
				23	офисное помещение	33,9												33,9								
				24	офисное помещение	51,5												51,5								
				25	офисное помещение	30,3												30,3								
				26	офисное помещение	16,4												16,4								
					Итого по 12 этажу:	511,5												368,3								143,2

Исполнитель: Карашулаков М.Ж. Рахметов Н.Г.

Руководитель отдела: Шарипбеков А.Б.

13 этаж

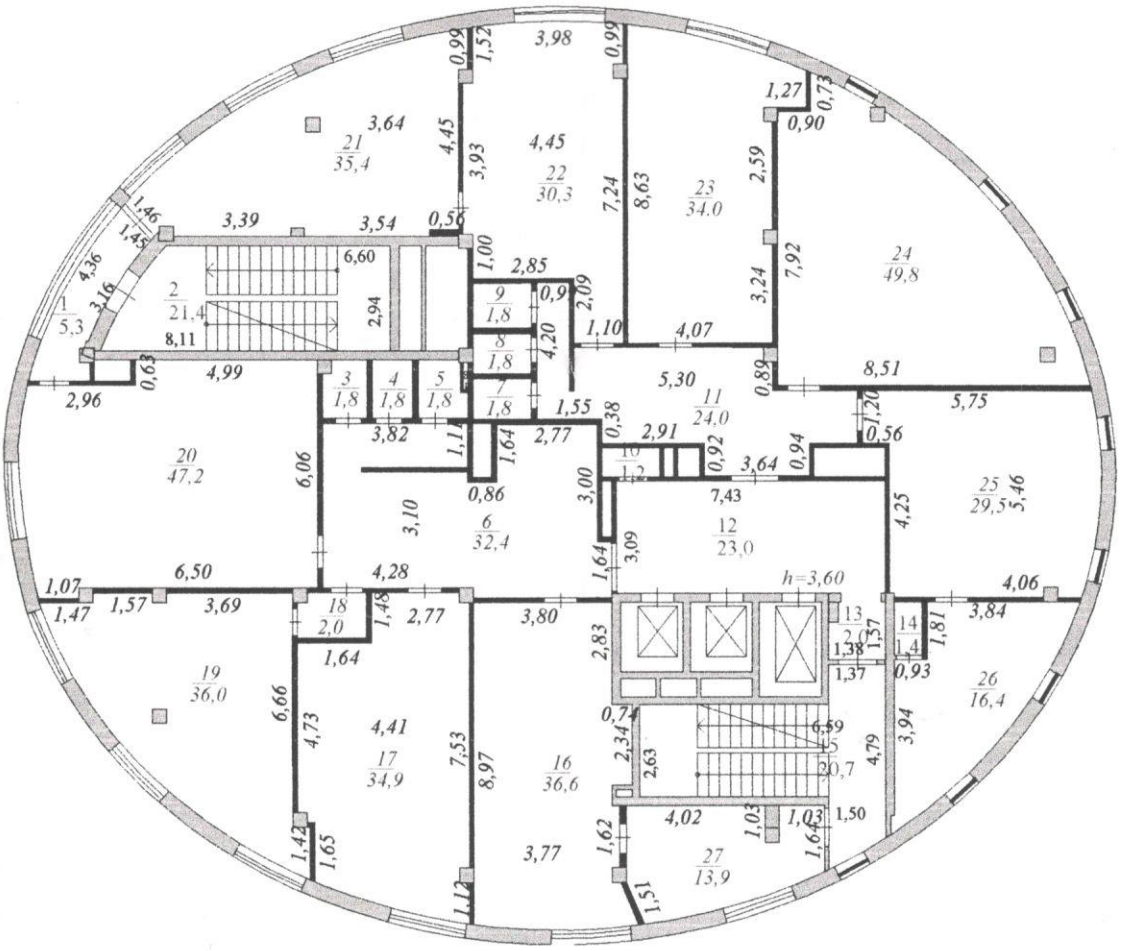

«Азаматтарға арналған үкімет» мемлекеттік корпорациясы» коммерциялық емес акционерлік қоғамының Астана қаласы бойынша филиалы – Жер кадастры және жылжымайтын мүлікті техникалық тексеру департаменті Департамент земельного кадастра и технического обследования недвижимости – филиал некоммерческого акционерного общества «Государственная корпорация «Правительство для граждан» по городу Астана			
	13-ші қабаттың жоспары: Астана қ., Сарыарқа а., Бейбітшілік к-сі, 14 ғим. План 13-го этажа: г. Астана, район Сарыарқа, ул. Бейбітшілік, зд. 14		Масштаб 1:1000
Мерзімі Дата	Орындаушы / Исполнитель	Т.А.Ж./ Ф.И.О.	Қолы Подпись
17.02.2017	Маман	Карашулаков М.Ж. Рахметов Н.Г.	
	Бөлім басшысы	Шарипбеков А.Б.	

Жазба мерзімі Дата записи	Жоспар бойынша литер Литеры по плану	Қабат Этаж	Пәтер бөлмесінің № № помещения квартиры	пәтердің бөліктерінің № № частей помещения, квартиры	Бөлмелерді, пәтердің тағайындау Назначение частей помещения, квартиры	Сонымен қатар / В том числе																				
						Жалпы пайдалы Общая полезная	Пайдалану Полезная	Тұрғын Жилая	Тұрғынсыз Нежилая	Бөлек пятерде В отдельных квартирах	Жатаханада В общежитиях	Қонақ үйде В гостиницах	Торговая	Промышленноепроизводственных зданий и сооружений	Складская	Учереждений образования	Предприятия бытового обслуживания	Организаций и учереждений управления, научных, банковских, общественных и т.п.	Предприятий общественного питания	Учереждений здравоохранения, лечебного назначения	Физкультурно-спортивная	Учереждений культуры и искусства	Транспортных зданий и сооружений	Сооружения инженерных сетей	Гаражей	Прочие
1.	2.	3.	4.	5.	6.	7.	8.	9.	10.	11.	12.	13.	14.	15.	16.	17.	18.	19.	20.	21.	22.	23.	24.	25.	26.	27.
17.02.2017	А	13		1	коридор	5,3																				5,3
				2	лестничная клетка	21,4																				21,4
				3	бытовая	1,8																				1,8
				4	санузел	1,8																				1,8
				5	санузел	1,8																				1,8
				6	холл	32,4																				32,4
				7	санузел	1,8																				1,8
				8	санузел	1,8																				1,8
				9	бытовая	1,8																				1,8
				10	тех. помещение	1,2																				1,2
				11	холл	24,0																				24,0
				12	лифтовой холл	23,0																				23,0
				13	коридор	2,0																				2,0
				14	тех. помещение	1,4																				1,4
				15	лестничная клетка	20,7																				20,7
				16	офисное помещение	36,6												36,6								
				17	офисное помещение	34,9												34,9								
				18	коридор	2,0																				2,0
				19	офисное помещение	36,0												36,0								
				20	офисное помещение	47,2												47,2								
				21	офисное помещение	35,4												35,4								
				22	офисное помещение	30,3												30,3								
				23	офисное помещение	34,0												34,0								
				24	офисное помещение	49,8												49,8								
				25	офисное помещение	29,5												29,5								
				26	офисное помещение	16,4												16,4								
				27	офисное помещение	13,9												13,9								
					Итого по 13 этажу:	508,2												364,0								144,2
					Исполнитель. Карашулаков М.Ж. Рахметов Н.Г.																					
					Руководитель отдела. Шарипбеков А.Б.																					

14 этаж

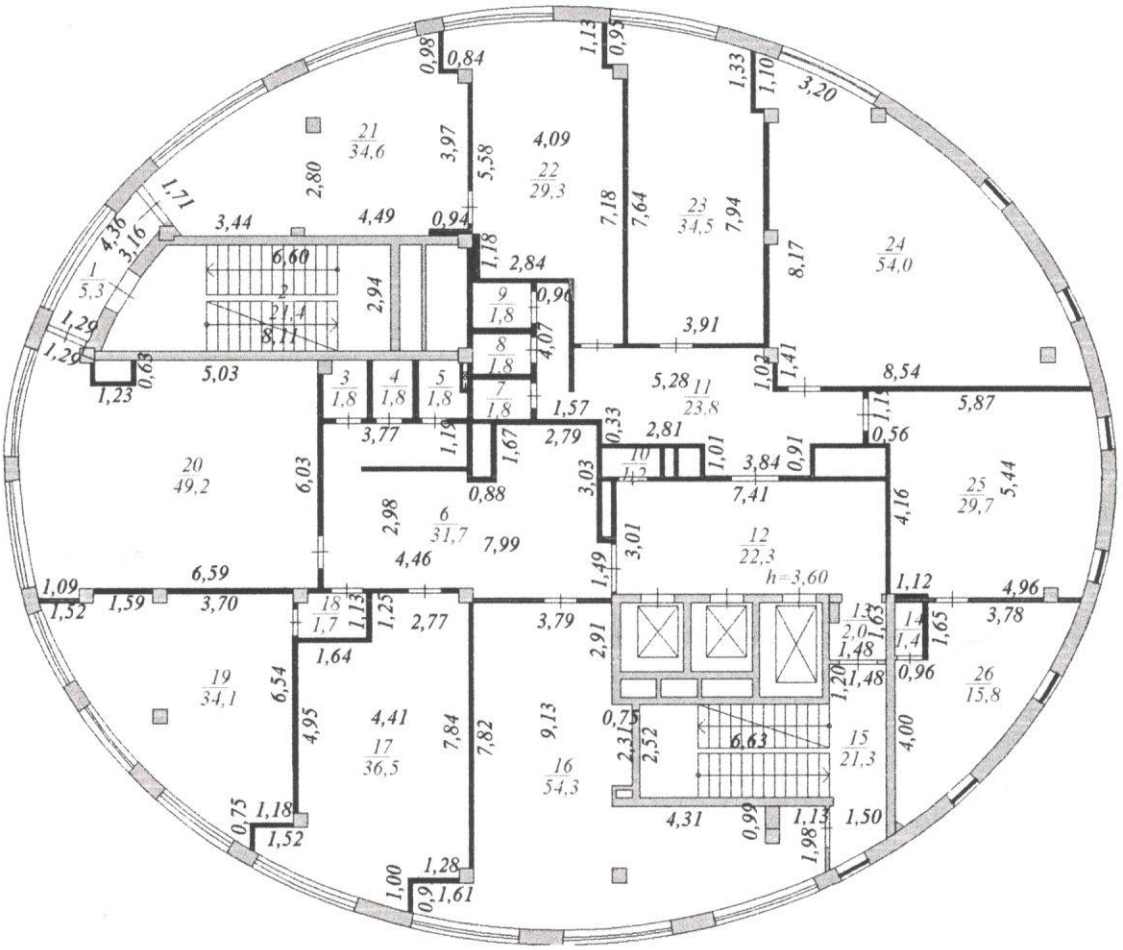

«Азаматтарға арналған үкімет» мемлекеттік корпорациясы» коммерциялық емес акционерлік қоғамының Астана қаласы бойынша филиалы – Жер кадастры және жылжымайтын мүлікті техникалық тексеру департаменті Департамент земельного кадастра и технического обследования недвижимости – филиал некоммерческого акционерного общества «Государственная корпорация «Правительство для граждан» по городу Астана			
	14-ші қабаттың жоспары: Астана қ., Сарыарқа а., Бейбітшілік к-сі, 14 үйм. План 14-го этажа: г. Астана, район Сарыарка, ул. Бейбітшілік, зд. 14		Масштаб 1:1000
Мерзімі Дата	Орындаушы / Исполнитель	Т.А.Ж/ Ф.И.О.	Қолы Подпись
17.02.2017	Маман	Карашулаков М.Ж. Рахметов Н.Г.	
	Бөлім басшысы	Шарипбеков А.Б.	

Жазба мерзімі Дата записи	Жоспар бойынша литер Литеры по плану	Қабат Этаж	Пәтер бөлмесінің № № помещения квартиры	пәтердің бөліктерінің № № частей помещения, квартиры	Бөлмелерді, пәтердің тағайындау Назначение частей помещения, квартиры	Сонымен қатар В том числе																				
						Жалпы пайдалы Общая полезная	Пайдалану Полезная	Тұрғын Жилая	Тұрғынсыз Нежилая	Бөлек пәтерде В отдельных квартирах	Жатханада В общежитиях	Қонақ үйде В гостиницах	Торговая	Промышленнооепроизводственных зданий и сооружений	Складская	Учереждений образования	Предприятия бытового обслуживания	Организаций и учереждений управления, научных, банковских, общественных и т.п.	Предприятий общественного питания	Учереждений здравоохранения, лечебного назначения	Физкультурно-спортивная	Учереждений культуры и искусства	Транспортных зданий и сооружений	Сооружения инженерных сетей	Гаражей	Прочие
1.	2.	3.	4.	5.	6.	7.	8.	9.	10.	11.	12.	13.	14.	15.	16.	17.	18.	19.	20.	21.	22.	23.	24.	25.	26.	27.
17.02.2017	А	14		1	коридор	5,3																				5,3
				2	лестничная клетка	21,4																				21,4
				3	бытовая	1,8																				1,8
				4	санузел	1,8																				1,8
				5	санузел	1,8																				1,8
				6	холл	31,7																				31,7
				7	санузел	1,8																				1,8
				8	санузел	1,8																				1,8
				9	бытовая	1,8																				1,8
				10	тех. помещение	1,2																				1,2
				11	холл	23,8																				23,8
				12	лифтовой холл	22,3																				22,3
				13	коридор	2,0																				2,0
				14	тех. помещение	1,4																				1,4
				15	лестничная клетка	21,3																				21,3
				16	офисное помещение	54,3												54,3								
				17	офисное помещение	36,5												36,5								
				18	коридор	1,7																				1,7
				19	офисное помещение	34,1												34,1								
				20	офисное помещение	49,2												49,2								
				21	офисное помещение	34,6												34,6								
				22	офисное помещение	29,3												29,3								
				23	офисное помещение	34,5												34,5								
				24	офисное помещение	54,0												54,0								
				25	офисное помещение	29,7												29,7								
				26	офисное помещение	15,8												15,8								
					Итого по 14 этажу:	514,9												372,0								142,9

Исполнитель: Карашулаков М.Ж. Рахметов Н.Г.

Руководитель отдела: Шарипбеков А.Б.

15 этаж

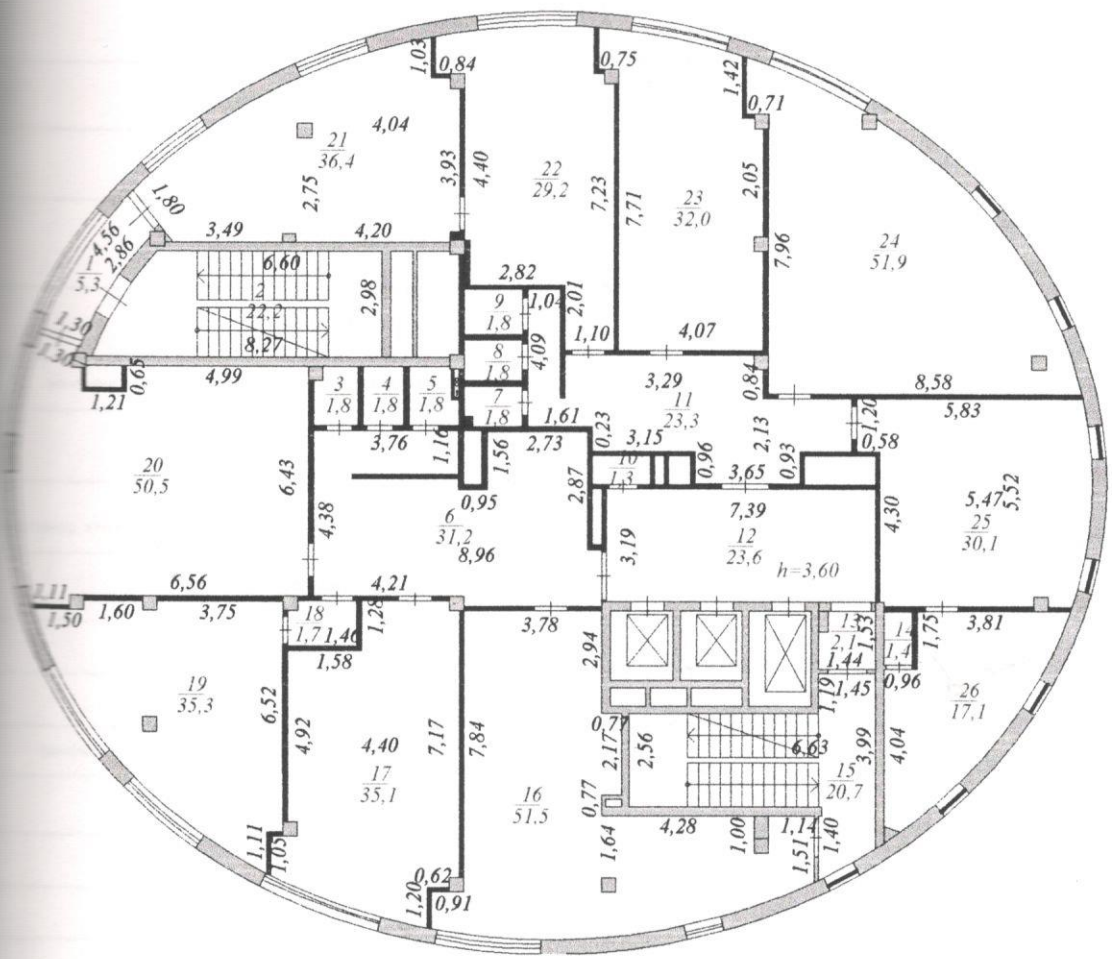

«Азаматтарға арналған үкімет» мемлекеттік корпорациясы» коммерциялық емес акционерлік қоғамының Астана қаласы бойынша филиалы – Жер кадастры және жылжымайтын мүлікті техникалық тексеру департаменті Департамент земельного кадастра и технического обследования недвижимости – филиал некоммерческого акционерного общества «Государственная корпорация «Правительство для граждан» по городу Астана			
	15-ші қабаттың жоспары: Астана қ., Сарыарқа а., Бейбітшілік к-сі, 14 ғим. План 15-го этажа: г. Астана, район Сарыарқа, ул. Бейбітшілік, зд. 14		Масштаб 1:1000
Мерзімі Дата	Орындаушы / Исполнитель	Т.А.Ж./ Ф.И.О.	Қолы Подпись
17.02.2017	Маман	Карашулаков М.Ж. Рахметов Н.Г.	
	Бөлім басшысы	Шарипбеков А.Б.	

Жазба мерзімі Дата записи	Жоспар бойынша литер Литеры по плану	Қабат Этаж	Пәтер бөлмесінің № № помещения квартиры	пәтердің бөліктерінің № № частей помещения, квартиры	Бөлмелерді, пәтерден тағайындау Назначение частей помещения, квартиры	Жалпы пайдалы Общая полезная	Пайдалану Полезная	Тұрғын Жилая	Тұрғынсыз Нежилая	Бөлек пәтерде В отдельных квартирах	Жатаханада В общежитиях	Қонақ үйде В гостиницах	Торговая	Промышленноепроизводственных зданий и сооружений	Складская	Учреждений образования	Предприятия бытового обслуживания	Организаций и учреждений управления, научных, общественных и т.п.	Предприятий общественного питания	Учреждений здравоохранения, лечебного назначения	Физкультурно-спортивная	Учреждений культуры и искусства	Транспортных зданий и сооружений	Сооружения инженерных сетей	Гаражей	Прочие
1.	2.	3.	4.	5.	6.	7.	8.	9.	10.	11.	12.	13.	14.	15.	16.	17.	18.	19.	20.	21.	22.	23.	24.	25.	26.	27.
17.02.17	А	15		1	коридор	5,3																				5,3
				2	лестничная клетка	22,2																				22,2
				3	бытовая	1,8																				1,8
				4	санузел	1,8																				1,8
				5	санузел	1,8																				1,8
				6	холл	31,2																				31,2
				7	санузел	1,8																				1,8
				8	санузел	1,8																				1,8
				9	бытовая	1,8																				1,8
				10	тех. помещение	1,3																				1,3
				11	холл	23,3																				23,3
				12	лифтовой холл	23,6																				23,6
				13	коридор	2,1																				2,1
				14	тех. помещение	1,4																				1,4
				15	лестничная клетка	20,7																				20,7
				16	офисное помещение	51,5												51,5								
				17	офисное помещение	35,1												35,1								
				18	коридор	1,7																				1,7
				19	офисное помещение	35,3												35,3								
				20	офисное помещение	50,5												50,5								
				21	офисное помещение	36,4												36,4								
				22	офисное помещение	29,2												29,2								
				23	офисное помещение	32,0												32,0								
				24	офисное помещение	51,9												51,9								
				25	офисное помещение	30,1												30,1								
				26	офисное помещение	17,1												17,1								
					Итого по 15 этажу:	**512,7**												**369,1**								**143,6**

Исполнитель: Карашулаков М.Ж. Рахметов Н.Г.

Руководитель отдела: Шарипбеков А.Б.

технический этаж

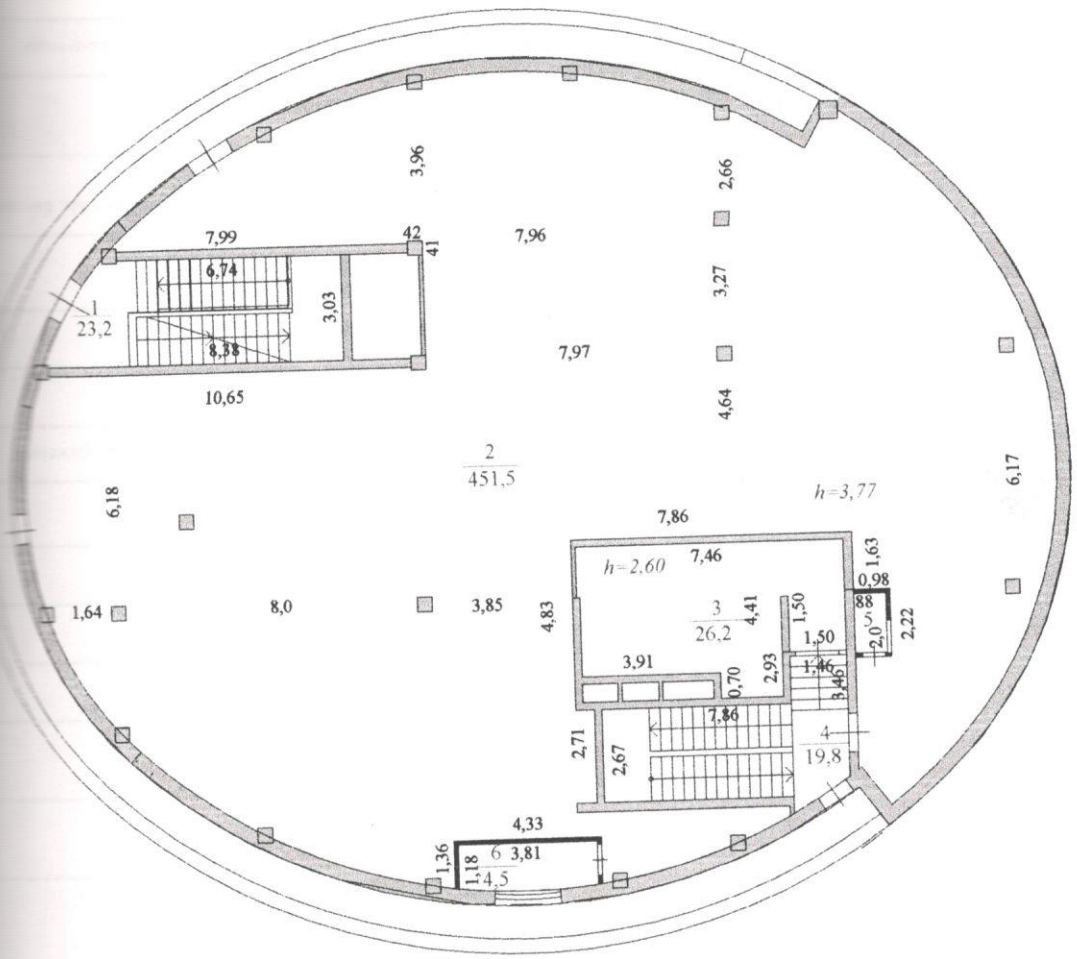

«Азаматтарға арналған үкімет» мемлекеттік корпорациясы» коммерциялық емес акционерлік қоғамының Астана қаласы бойынша филиалы – Жер кадастры және жылжымайтын мүлікті техникалық тексеру департаменті Департамент земельного кадастра и технического обследования недвижимости – филиал некоммерческого акционерного общества «Государственная корпорация «Правительство для граждан» по городу Астана			
	Техникалық қабаттың жоспары: Астана қ., Сарыарқа а., Бейбітшілік к-сі, 14 үй. План технического этажа: г. Астана, район Сарыарқа, ул. Бейбітшілік, зд. 14		Масштаб 1:1000
Мерзімі Дата	Орындаушы / Исполнитель	Т.А.Ж./ Ф.И.О.	Қолы Подпись
17.02.2017	Маман	Карапулаков М.Ж. Рахметов Н.Г.	
	Бөлім басшысы	Шарипбеков А.Б.	

Экспликация к плану строения по обобществленному фонду

Жазба мерзімі Дата записи	Жоспар бойынша литер Литеры по плану	Қабат Этаж	Пәтер бөлмесінің № № помещения квартиры	пәтердің бөліктерінің № № частей помещения, квартиры	Бөлмелерді, пәтерден тағайындау Назначение частей помещения, квартиры	Ішкі өлшеуіштің көлемі (кв.метрмен) Площадь по внутр.обмеру (в кв.м.)																				
						Сонымен қатар								В том числе											
						Жалпы пайдалы Общая полезная	Пайдалану Полезная	Тұрғын Жилая	Тұрғынсыз Нежилая	Бөлек пәтерде В отдельных квартирах	Жатақханада В общежитиях	Қонақ үйде В гостиницах	Торговая	Промышленнопроизводственных зданий и сооружений	Складская	Учреждений образования	Предприятия бытового обслуживания	Организаций и учреждений управления, научных, банковских, общественных и т.п.	Предприятий общественного питания	Учреждений здравоохранения, лечебного назначения	Физкультурно-спортивная	Учреждений культуры и искусства	Транспортных зданий и сооружений	Сооружения инженерных сетей	Гаражей	Прочие
1.	2.	3.	4.	5.	6.	7.	8.	9.	10.	11.	12.	13.	14.	15.	16.	17.	18.	19.	20.	21.	22.	23.	24.	25.	26.	27.
17.02.17	А	тех эт		1	лестничная клетка	23,2																				23,2
				2	помещение	451,5																				451,5
				3	машинное помещение	26,2																				26,2
				4	лестничная клетка	19,8																				19,8
				5	помещение	1,8																				1,8
				6	помещение	4,5																				4,5
					Итого по тех. этажу:	**527,0**																				**527,0**
					Всего по зд.:	**10725,2**												**5995,4**	**50,5**						**1053,9**	**3625,4**
					Исполнитель: Карашулаков М.Ж. Рахметов Н.Г.																					
					Руководитель отдела: Шарипбеков А.Б.																					

тарға арналған үкімет» мемлекеттік корпорациясы» иялық емес акционерлік қоғамының Астана қаласы ша филиалы – Жер кадастры және жылжымайтын мүлікті техникалық тексеру департаменті

Департамент земельного кадастра и технического обследования недвижимости – филиал некоммерческого акционерного общества «Государственная корпорация «Правительство для граждан» по г. Астана

жылжымайтын мүлік объектісінің көлемін өзгерту туралы
ҚОРЫТЫНДЫ / ЗАКЛЮЧЕНИЕ
об изменении площади объекта недвижимости

Облысы
Область

Ауданы
Район

Қаласы (кенті, елді мекені) — **Астана қ.**
Город (поселок, населенный пункт): — **г. Астана**
Қаладағы ауданы — **Сарыарқа ауд.**
Район в городе — **р-н Сарыарка**
Мекен-жайы — **Бейбітшілік көш., 14 ғим.**
Адрес — **ул. Бейбітшілік, зд. 14**
Кадастрлық нөмірі / Кадастровый номер — **21:319:027:815:14**

Мемлекеттік техникалық тексеру деректерінің негізінде жылжымайтын мүлік объектісінің техникалық сипаттамаларының өзгеруі белгіленді:
На основании данных государственного технического обследования установлено изменение технических характеристик объекта недвижимости:
әкімшілік ғимарат / административное здание (Лит.А)
объектінің атауы / наименование объекта

құрылыс ауданы площадь застройки составляет	**551,8**	ш.м кв.м
жалпы ауданы общая площадь составляет	**10725,2**	ш.м кв.м
пайдалы ауданы полезная площадь составляет	**10725,2**	ш.м кв.м
тұрғын ауданы жилая площадь составляет	-	ш.м кв.м
негізгі ауданы основная площадь составляет	-	ш.м кв.м
балкондар/лоджиялар ауданы площадь балконов, лоджий составляет	-	ш.м кв.м

құрамдарының саны / негізгі (тұрғын) жайлардың саны
количество составляющих / количество основных (жилых) помещений — **440/0** шт.

қабатты / қабат
этажность / этаж — **15+подвал +тех.этаж**

басқа да техникалық
иные технические характеристики — -

Өзгерістер: **Қайта жоспарлау** нәтижесінде пайда болған.
Изменение произошло в результате: **Перепланировка**

Берген күні / Дата выдачи: **17.02.2017** ж./г.

Директордың орынбасары / Заместитель директора — Басканбаев
(Т.А.Ә., колы / Ф.И.О., подпись) М.П.

Бөлім басшысы / Руководитель отдела — Шарипбеков
(Т.А.Ә., колы / Ф.И.О., подпись)

Атқарушы / Исполнитель: — Карашулаков М.Ж. Рахметов Н.Г.
(Т.А.Ә .,колы / Ф.И.О., подпись)

ертпе: мәліметтер болмаған жағдайда сызық қойылады. / Примечание: в случае отсутствия данных ставится прочерк.

Нөмірленген, тігілген
39 (отыз тоғыз) парақта
Орындаушы

«АЗАМАТТАРҒА АРНАЛҒАН ҮКІМЕТ» МЕМЛЕКЕТТІК КОРПОРАЦИЯСЫ» КОММЕРЦИЯЛЫҚ ЕМЕС АКЦИОНЕРЛІК ҚОҒАМЫНЫҢ АСТАНА ҚАЛАСЫ БОЙЫНША ФИЛИАЛЫ - ЖЕР КАДАСТРЫ ЖӘНЕ ЖЫЛЖЫМАЙТЫН МҮЛІКТІ ТЕХНИКАЛЫҚ ТЕКСЕРУ ДЕПАРТАМЕНТІ

ДЕПАРТАМЕНТ ЗЕМЕЛЬНОГО КАДАСТРА И ТЕХНИЧЕСКОГО ОБСЛЕДОВАНИЯ НЕДВИЖИМОСТИ - ФИЛИАЛ НЕКОММЕРЧЕСКОГО АКЦИОНЕРНОГО ОБЩЕСТВА «ГОСУДАРСТВЕННАЯ КОРПОРАЦИЯ «ПРАВИТЕЛЬСТВО ДЛЯ ГРАЖДАН» ПО ГОРОДУ АСТАНА

БСН/БИН 160841006788

ТЕЛҚҰЖАТ/ДУБЛИКАТ

Орындаушы/Исполнитель А. Касенова

Басшы/Руководитель Н. Аубакиров

Берілген күні/Дата выдачи 24.06.2017 ж.