ГОСУДАРСТВЕННАЯ ЛИЦЕНЗИЯ

21.12.2001 года **ГСЛ № 007786**

Выдана **Акционерное общество "Алматыгорсвет"**

Республика Казахстан, г.Алматы, Жетысуский район, проспект РЫСКУЛОВА, дом № 51., БИН: 940540000200

(полное наименование, местонахождение, бизнес-идентификационный номер юридического лица / полностью фамилия, имя, отчество (в случае наличия), индивидуальный идентификационный номер физического лица)

на занятие **Строительно-монтажные работы**

(наименование конкретного лицензируемого вида деятельности в соответствии с Законом Республики Казахстан «О лицензировании»)

Особые условия действия лицензии **I Категория**

(в соответствии со статьей 9-1 Закона Республики Казахстан «О лицензировании»)

Лицензиар **Агентство Республики Казахстан по делам строительства и жилищно -коммунального хозяйства**

(полное наименование лицензиара)

Руководитель (уполномоченное лицо) **НОКИН СЕРИК КЕНЕСОВИЧ**

(фамилия и инициалы руководителя (уполномоченного лица) лицензиара)

Место выдачи **г.Астана**

Берілген құжат «Электрондық құжат және электрондық цифрлық қолтаңба туралы» 2003 жылғы 7 қаңтардағы Қазақстан Республикасы Заңының 7 бабының 1 тармағына сәйкес қағаз тасығыштағы құжатқа тең
Данный документ согласно пункту 1 статьи 7 ЗРК от 7 января 2003 года «Об электронном документе и электронной цифровой подписи» равнозначен документу на бумажном носителе

ПРИЛОЖЕНИЕ К ЛИЦЕНЗИИ

Номер лицензии **ГСЛ № 007786**

Серия лицензии

Дата выдачи лицензии **21.12.2001**

Подвид(ы) лицензируемого вида деятельности
(наименование подвида лицензируемого вида деятельности в соответствии с Законом Республики Казахстан «О лицензировании»)

- I категория
  - Устройство инженерных сетей и систем, включающее капитальный ремонт и реконструкцию, в том числе:
    - Сетей электроснабжения и устройства наружного электроосвещения, внутренних систем электроосвещения и электроотопления
    - Сетей холодного и горячего водоснабжения, теплоснабжения, централизованной канализации бытовых, производственных и ливневых стоков, устройства внутренних систем водопровода, отопления и канализации
  - Специальные строительные и монтажные работы по прокладке линейных сооружений, включающие капитальный ремонт и реконструкцию, в том числе:
    - Магистральных линий электропередач с напряжением до 35 кВ и до 110 кВ и выше
  - Возведение несущих и (или) ограждающих конструкций зданий и сооружений (в том числе мостов, транспортных эстакад, тоннелей и путепроводов, иных искусственных строений), включающее капитальный ремонт и реконструкцию объектов, в том числе:
    - Кровельные работы
    - Устройство монолитных, а также монтаж сборных бетонных и железобетонных конструкций, кладка штучных элементов стен и перегородок и заполнение проемов
    - Монтаж металлических конструкций

Производственная база

(место нахождения)

Лицензиат **Акционерное общество "Алматыгорсвет"**

Республика Казахстан, г.Алматы, Жетысуский район, проспект РЫСКУЛОВА, дом № 51., БИН: 940540000200
(полное наименование, местонахождение, бизнес идентификационный номер юридического лица / полностью фамилия, имя, отчество (в случае наличия), индивидуальный идентификационный номер физического лица)

Лицензиар **Агентство Республики Казахстан по делам строительства и жилищно-коммунального хозяйства**
(полное наименование лицензиара)

Руководитель (уполномоченное лицо) НОКИН СЕРИК КЕНЕСОВИЧ
фамилия и инициалы руководителя (уполномоченного лица) лицензиара

Номер приложения к лицензии

Срок действия лицензии

Место выдачи г.Астана
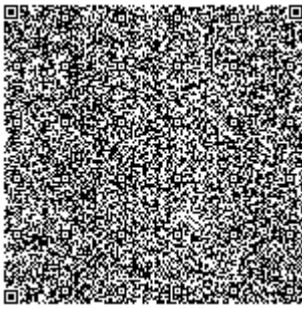
Берілген құжат «Электрондық құжат және электрондық цифрлық қолтаңба туралы» 2003 жылғы 7 қаңтардағы Қазақстан Республикасы Заңының 7 бабының 1 тармағына сәйкес қағаз тасығыштағы құжатқа тең
Данный документ согласно пункту 1 статьи 7 ЗРК от 7 января 2003 года «Об электронном документе и электронной цифровой подписи» равнозначен документу на бумажном носителе