РЕСПУБЛИКА КАЗАХСТАН

ТОО «Top Project Group»

ГОС ЛИЦЕНЗИЯ № 15006515 от 09.04.2015г

Заказ: А-00-21-06–ПП ***Экз. №_____***

Заказчик: ГУ «Отдел жилищно-коммунального хозяйства, пассажирского транспорта и автомобильных дорог города Уральска»

РАБОЧИЙ ПРОЕКТ

«Капитальный ремонт дороги от трассы Уральск-Саратов до полигона ТБО г.Уральск»

ПАСПОРТ ПРОЕКТА

г. УРАЛЬСК, 2024г.

РЕСПУБЛИКА КАЗАХСТАН

ТОО «Top Project Group»

ГОС ЛИЦЕНЗИЯ № 15006515 от 09.04.2015г

Заказ: А-00-21-06–ПП ***Экз. №_____***

Заказчик: ГУ «Отдел жилищно-коммунального хозяйства, пассажирского транспорта и автомобильных дорог города Уральска»

РАБОЧИЙ ПРОЕКТ

«Капитальный ремонт дороги от трассы Уральск-Саратов до полигона ТБО г.Уральск»

ПАСПОРТ ПРОЕКТА

Генеральный директор ***Хасенов Е.А.***

Главный инженер проекта ***Исмурзин Д.Е.***

г. Уральск 2024г.

РП «Капитальный ремонт дороги от трассы Уральск-Саратов до полигона ТБО г.Уральск»

СОСТАВ ПРОЕКТА

Номер тома	*Обозначение*	*Наименование*	*Примечание*
	А-00-21-06-ПП	***Паспорт проекта***	
1	*А-00-21-06-ПЗ*	***Общая пояснительная записка***	
2	*А-00-21-06-АД*	***Автомобильная дорога***	
3	*А-00-21-06-ПОС*	***Проект организация строительства***	
3.1	*А-00-21-06-СВОР*	***Сводная ведомость объемов работ***	
4	*А-00-21-06-СД*	***Сметная документация***	

Паспорт проекта (рабочего проекта) на «Капитальный ремонт дороги от трассы Уральск-Саратов до полигона ТБО г.Уральск»

<table>
<tr><td>Заказчик:
ГУ "Отдел жилищно-коммунального хозяйства, пассажирского транспорта и автомобильных дорог" г. Уральска
Разработчик:
ТОО «Top Project Group»
Источник финансирования:
Государственный бюджет
Место расположения:
г. Уральск, Западно-Казахстанской области</td><td>Наименование проекта (рабочего проекта)
«Капитальный ремонт дороги от трассы Уральск-Саратов до полигона ТБО г.Уральск»</td><td>Исходные данные, в том числе: задание на проектирование, документы о соответствии государственным программам или градостроительным документам.</td></tr>
<tr><td colspan="3">Эскизные графические материалы.
Ситуационный план (схема трассы).
Технико-экономические показатели (в соответствующих единицах измерений).</td></tr>
<tr><td colspan="2">Строительная длина (общая протяженность).
-1298 м
Категория дороги. – IV
Количество полос движения. 2 шт.
Ширина дорожной одежды. 7 м
Тип дорожной одежды. Капитальный
Вид покрытия. Усовершенствованный, асфальтобетонного покрытия</td><td>Общая стоимость строительства в текущих ценах – 2021 г. - 215438,38 тыс. тенге
В том числе СМР – 180124,84 тыс. тенге
Продолжительность строительства. 4 мес.
-Уровень ответственности. Второй-нормальный</td></tr>
<tr><td colspan="2">Сведения о климатических, инженерно-геологических условиях района и площадки:
Дорожно-климатическая зона – IV
Наиболее холодный месяц – январь, средняя температура – (-13°)С.
Абсолютный минимум температуры воздуха – (-45°)С.
Наиболее жаркий месяц – июль, средняя температура – (+24°)С.
Абсолютный максимум температуры воздуха – (+42°)С.
Среднегодовая температура воздуха – (+6,3°)С.
Климатические условия:
по требованиям к дорожно-строительным материалам – умеренные.
по требованиям к материалам для бетона – умеренные.</td><td>Дополнительные сведения, в т.ч.
Состав проекта:
Паспорт проекта
Том 1. Общая пояснительная записка
Том 2 Автомобильная дорога
Том 3 Проект организация строительства
Том 3.1 Сводная ведомость объемов работ
Том 4 Сметная документация</td></tr>
<tr><td colspan="3">Должность и Ф.И.О. руководителя _____ подпись.

М.П.

Должность и Ф.И.О. ответственного за составление паспорта _____ подпись.</td></tr>
</table>
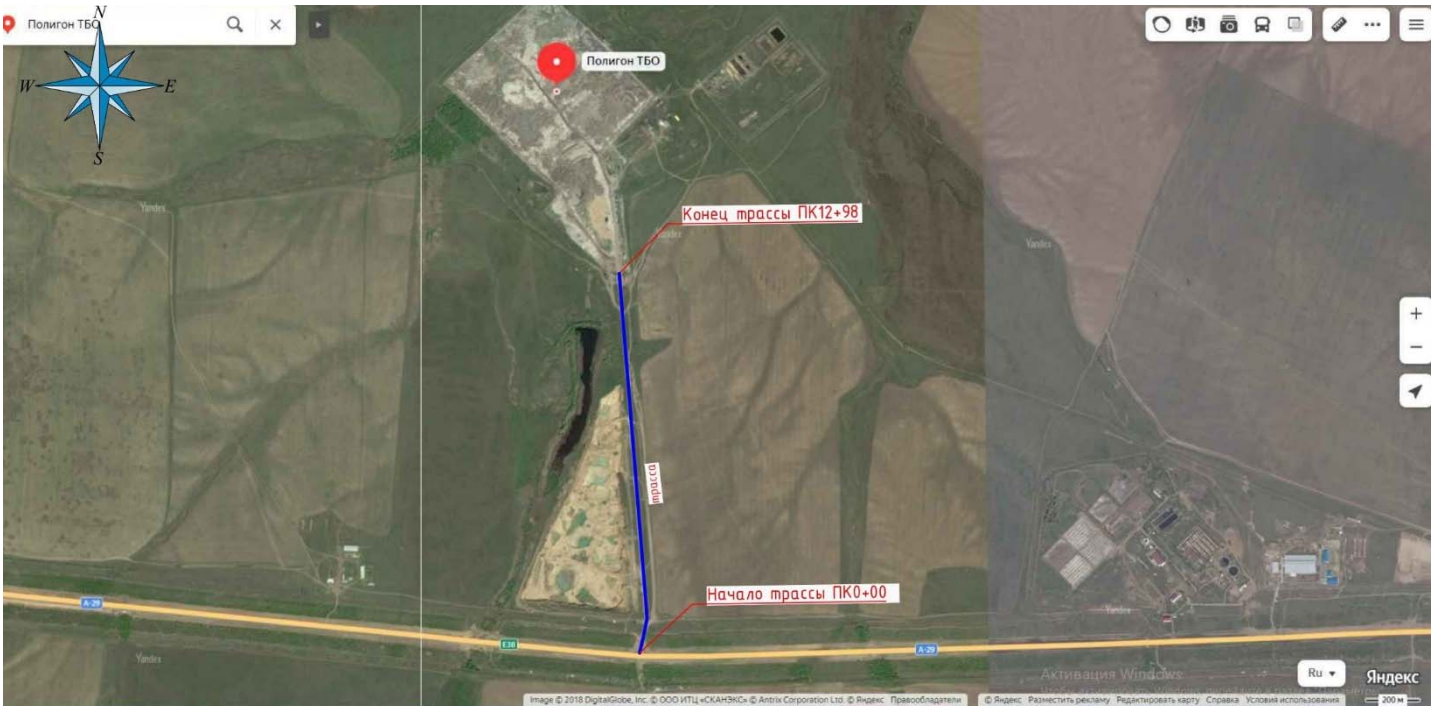
Ситуационный план
РП на «Капитальный ремонт дороги от трассы Уральск-Саратов до полигона ТБО г.Уральск»