Форма Ф-4

# ПАСПОРТ ПРОЕКТА

| | | |
|---|---|---|
| • **Заказчик** – КГУ «Аппарат акима Турксибского района города Алматы»;<br>• **Разработчик (Генпроектировщик)** – ТОО «KZ Строй Надзор»;<br>• **Источник финансирования** – государственные инвестиции<br>• **Место расположения** – РК, г. Алматы, Турксибский район, пешеходная зона по ул. Майбороды от Сейфуллина до Байкальская.. | **Наименование проекта**<br>РП «Капитальный ремонт пешеходной зоны по ул. Майбороды от Сейфуллина до Байкальская города Алматы» | **Исходные данные**<br>- АПЗ;<br>- Задание на проектирование;<br>- Топографическая съемка. |

**Ситуационная схема**

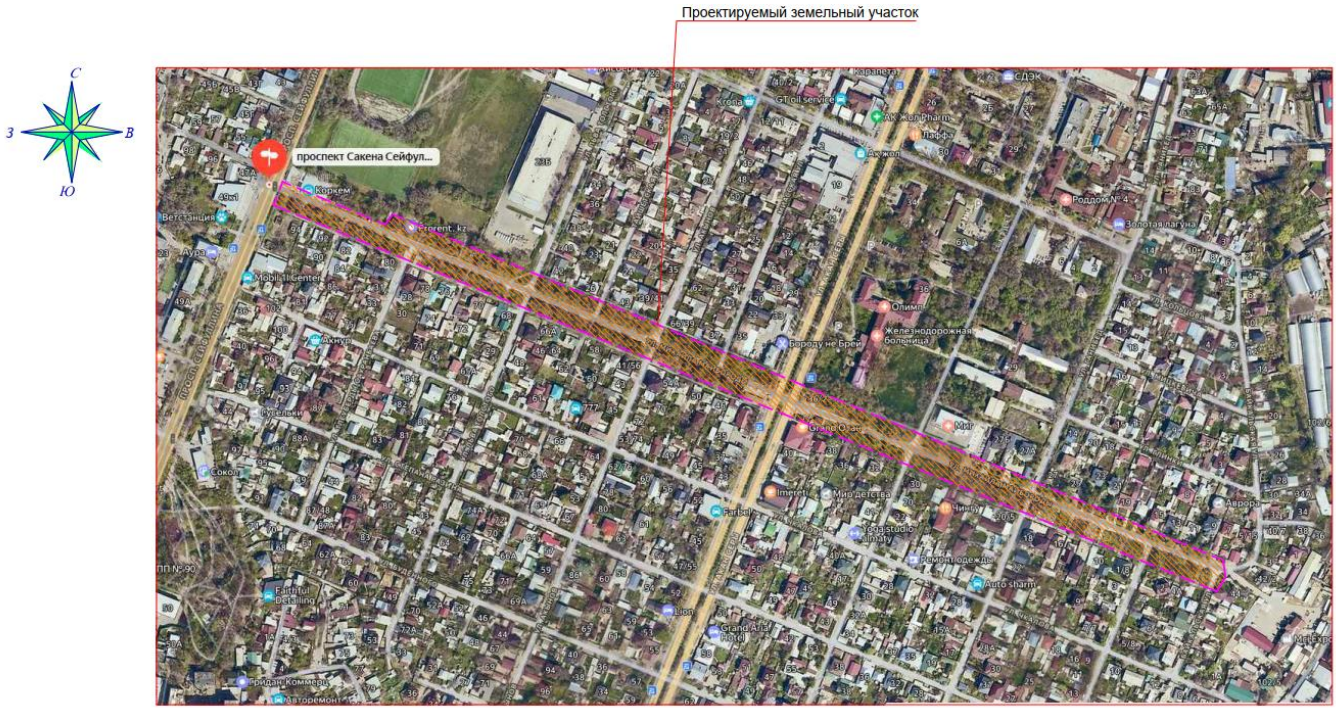

| Технико-экономические показатели |
| --- |
| **Генеральный план:**<br>• Площадь участка – 4,0071 га;<br>• Площадь покрытий – 4135,0 м$^2$;<br>• Площадь озеленения – 3335,13 м$^2$; |
| **Дополнительные сведения** |
| • Состав проекта – ГП, ПОС, СД;<br>• Сведения о климатических, инженерно-геологических условиях района и площадки – климатический район III, подрайон В, сейсмичность площадки строительства – 9 (баллов) баллов;<br>• Конструктивные решения здания и инженерных сооружений:<br>- Конструкции железобетонные. Фундаменты. |
| Директор ТОО «KZ Строй Надзор» _____ Д. Н. Садуакасов<br><br>Ответственный за составление паспорта<br>Главный инженер проекта _____ А. Д. Касымбеков<br><br>Дата составления паспорта – 11.11.2024 г. |