Утвержден приказом
Министра по инвестициям и развитию
Республики Казахстан
от 24 апреля 2017 года № 234
Форма в редакции приказа
Министра индустрии и инфраструктурного развития
РК от 08.02.2021 № 53

# Акт приемки объекта в эксплуатацию

"_29_" 08__2025 года

Заказчик **Руководитель ГУ "Управление строительства города Шымкент"- Таджибаев Олжас Пердебаевич БИН 060240010563, тел.24 75 59 г.Шымкент жилой массив НУРСАТ проспект Н.Назарбаева 10**
(наименование организации – для юридических лиц, БИН, телефон, почтовый индекс, область, город,район, населенный пункт, наименование улицы, номер дома/здания (стационарного помещения)

на основании:

Декларации о соответствии (прилагается) **«20 » 08 2025 г., ТОО «СП Бірлік Инжиниринг» - Кулишев Алибий Муратович, БИН/ИИН 110240000099, г.Шымкент, АСАНБАЙ АСКАРОВ, 34Б, Контакты: 8 707 777 79 85**
(дата подписания декларации, наименование подрядной (генподрядной) организации, фамилия, имя, отчество (при его наличии) руководителя, юридический адрес, БИН, телефон)

Заключения о качестве строительно-монтажных работ (прилагается) **«20 » 08 2025 г., ТОО «АсылТехСтрой KZ» - Абдулвахидов Нуржумахан Абдурахманович, Республика Казахстан, г.Шымкент, Микрорайон АСАР , Улица КУЛПЫСАРЫ, 3, тел. 87479330013, инженер эксперт Шалкаров Адилхан Шалкарович аттестаты №KZ92VJE00025410; №KZ42VJE00050075; №KZ69VJE00050074,18.05.2012;16.10.2019;16.10.2019г.**
(дата подписания заключения, наименование организации, фамилия, имя, отчество (при его наличии) экспертов технического надзора, № и дата получения аттестатов, БИН, телефон)

Заключения о соответствии выполненных работ проекту (прилагается) **«20 » 08 2025 г., ТОО «ВИБО - Строй» - Атабаев Марат Назарбекович Республика Казахстан, г.Шымкент, Микрорайон КАЙТПАС ,Улица АМИРБЕКОВА, 230 Тел.: 87077259621, авторского надзора - Мадешов Дәулет Төрегелдіұлы Приказ № 9/А от 24.02.2025 г.**
(дата подписания заключения, наименование организации, фамилия, имя, отчество (при его наличии) экспертов авторского надзора, № и дата получения аттестатов, БИН, телефон

произведя осмотр готовности предъявленного подрядчиком (генеральным подрядчиком) к приемке в эксплуатацию объекта: **«Капитальный ремонт здания КГУ "Школа-гимназия №75" ул.Казиева 26А, в г.Шымкент», капитальный ремонт (нормальный) уровень ответственности, технически не сложный**
(наименование объекта, вид строительства (новое, расширение, реконструкция, техническое перевооружение, модернизация, капитальный ремонт), уровень ответственности, техническая и технологическая сложность объекта)

по адресу **ул.Казиева 26А , в городе Шымкент** _____
(область, район, населенный пункт, микрорайон, квартал, улица, номер дома (корпуса)

проверив комплектность исполнительной технической документации, в том числе посредством электронного модуля исполнительной технической документации "__"_____20__ года, дата ознакомления подтверждает что:

1. Строительство объекта осуществлено на основании:

а) правоустанавливающего документа на земельный участок **кадастровым номером 19-309-119-212 от 16.10.2002 года за № 5369; постановление акимата города Шымкент от 03.02.2003 года.**
документ, подтверждающий наступление юридических фактов (юридических составов), на основании которых возникают, изменяются или прекращаются права на земельный участок, в том числе договоры, решения судов, правовые акты исполнительных органов, свидетельство о праве на наследство, передаточный акт или разделительный баланс при реорганизации негосударственных юридических лиц, владеющих земельным участком на праве собственности или выкупивших право временного возмездного землепользования (аренды). Либо решения о реконструкции (перепланировке, переоборудовании) помещений (отдельных частей) существующих зданий от "19" 04.2021 года;
наименование органа вынесшего решение

б) талона о приеме уведомления о начале строительно-монтажных работ **ГУ «Управление контроля и качества городской среды города Шымкент», KZ94REA00456532 14.03.2025.**
(наименование органа принявшего уведомление, дата и № принятия талона)

в) проекта (проектно-сметной документации) **ТОО «ВИБО - Строй», РП Заказ: 08-2022**
наименование проектной организации, номер проекта утвержденного(й)
**КГУ « Школа-гимназия №75» управления образования города Шымкент 16.02.2024 года;**
(дата и номер проекта, наименование организации утвердившей (переутвердившей) проект и дата утверждения)

2. Строительно-монтажные работы осуществлены в сроки:
начало работ **апрель 2025 год**;
месяц, год

окончание работ **август 2025 год**;
месяц, год
при продолжительности строительства, месяц:
по норме или по проекту организации строительства, месяц: **5** ;
фактически, месяц: **5** ;

3. Объект (комплекс) имеет следующие основные технико-экономические показатели (мощность, производительность, производственная площадь, протяженность, вместимость, объем, пропускная способность, провозная способность, число рабочих мест и тому подобное, заполняется по всем объектам (кроме жилых домов) в единицах измерения соответственно целевой продукции или основным видам услуг):

| Мощность, производительность и так далее | Единица измерения | По проекту | | Фактически | |
|---|---|---|---|---|---|
| | | общая (с учетом ранее принятых | в том числе пускового комплекса или очереди | общая (с учетом ранее принятых | в том числе пускового комплекса или очереди |
| 1 | объект | 1 | 1 | 1 | 1 |

***Объемно - планировочные показатели***:

| Показатели | Единица измерения | По проекту | Фактически |
|---|---|---|---|
| Площадь застройки здания | м² | 810,9 | 810,9 |
| Общая площадь | м² | 5271 | 5271 |
| Число этажей | этаж | 2 | 2 |
| Общий строительный объем | м³ | 14238 | 14238 |

***Технико-экономические показатели***:

| №п/п | Наименование | Ед.изм | Количество | % обшей площади | Примечаание |
|---|---|---|---|---|---|
| 1 | Площадь участка | га | 1, 5733 | 100 | по гост АКТу |

| | | | | | |
|---|---|---|---|---|---|
| | Площадь сущ.школы | М2 | 875,4 | 5,6 | существ. здания (школа,ТП) см. вед.жилых и общ.здан. |
| | Плозадь покрытия | М2 | 6906,0 | 43,9 | см. ведомость тротуаров, дорог и площадок |
| | Площадь озеленение | М2 | 7951,6 | 50,5 | |

4. Технологические и архитектурно-строительные решения по объекту характеризуется следующими данными:

***Архитектурно-строительные решения.***

***Здание литера А (учебный блок, библиотека)*** – двухэтажное, без подвала, прямоугольной формы в плане, с общими размерами в осях 60,50х12,60 м. Здание по оси «В» встроено к одноэтажному зданию литера А1;

***Здание литера А1 (столовая)*** – одноэтажное, сборное каркасное, с подвалом, прямоугольной формы в плане, с общими размерами в осях 24,00х12,00 м. На момент обследования обследуемое здание эксплуатировалось. К зданию по оси «Л» встроено двухэтажное здание литера А2 и по оси «Г» двухэтажное здание литера А.;

***Здание литера А2 (учебный блок)*** – двухэтажное, сборное каркасное, с подвалом, сложной Г-образной формы в плане, разделенный антисейсмическим швом на два отсека, с общими размерами в осях 58,10х18,00 м. На момент обследования обследуемое здание эксплуатировалось. К зданию по оси «М» встроено одноэтажное здание литера А1 и по оси «22» встроено двухэтажное здание литера А3;

***Здание литера А3 (спортивный зал, актовый зал)*** – на два света и частично двухэтажное, без подвала, прямоугольной формы в плане, с общими размерами в осях 18,40х18,00 м. На момент обследования здание эксплуатировалось. Здание по оси «23» встроено к двухэтажному зданию литера А2.

***Цель и назначение объекта строительства***

Основной целью капитального ремонта объекта заключается в продлении срока эксплуатации здания (замена или восстановление отдельных конструкций, деталей, инженерно-технического оборудования). Создание для учащихся КГУ "Школа-гимназия №75", условий для обучения, соответствующего требованиям стандарта образования РК.Обеспечение осуществления образовательного процесса, реализующего учебные программы среднего образования.

В данном проекте предусматривается капитальный ремонт здания КГУ "Школа-гимназия №75", расположенного по ул. Казиева 26А и угол ул. Юннатова в г. Шымкент.

Здание школы вместимостью 590 мест с 2-х сменной обучения (12кл. +12кл.), в виде блокировки три блоков, включает в себя полный комплект необходимых объектов с оптимальной и допустимой ориентацией классов и кабинетов в широтной ориентации. На участке имеется трансформаторная подстанция, мусороплощадка, открытые спортивные сооружения (футбол и баскетбол). Въезды на территорию предусмотрены со стороны ул.Казиева. Пожарный проезд, существующий - ширина 3,5м. Существующее положение по участку: проезды и пешеходные пути разрушены, ограждение и отмостки здания разбиты, площадки для подвижных игр детей, спортивные сооружения, скамьи и урны изношены. Согласно дефектному акту на территории школы предусматривается демонтаж а/б проездов и пешеходных путей, замена ограждений, замена верхних слоев спортивных сооружений.

После демонтажа на территории предусматривается устройство проездов шириной 6,0м по типу1 и типу 1А на допустимом расстоянии от стены здания школы, так же устройство проезда шириной 4,5м в хозяйственную зону, где размещены трансформаторная станция и площадка для мусорных баков с навесом в радиусе СЗЗ - 25м от окон школы.

На физкультурно-спортивной зоне размещены существующие площадки, где предусматривается устройство новых покрытий и ограждение высотой 3,0м, предусматривается устройство новой площадки для волейбола и беговая дорожка на 100м.

В эту зону приведена дорога шириной 3,5м для спецавтомобиля с разворотной площадкой. Устройство площадки для подвижных игр для младших классов размешены со стороны главного входа в школу.

Зоной тихого отдыха служит мощенная брусчаткой площадка на главном входе школы и тенистая деревьями зеленая площадка между зданием школы и физкультурно-спортивной зоной.

Территории школы огораживается металлической сеточной оградой с высотой 1,65 м с устройством калиток и ворот.

Привязка элементов благоустройства предусматривается от наружных стен школы, разбивка площадки волейбола - от существующей площадки футбола.

***Проезды и площадки.***

После снятие верхних слоев а/б покрытия проездов толщиной 0,10м, устройство проездов предусматривается асфальтобетонным покрытием по типу 1 и новые участки с а/б покрытием по типу1А, пешеходные пути - брусчаткой.

Спортивные и игровые площадки имеют специальные покрытия.

Обрамление проездов и пешеходных путей производится бордюрами БР 100.30.15 и БР 100.20.8.

***Вертикальная планировка.***

Вертикальная планировка решена с учетом сложившегося рельефа местности, методом нанесения красных проектных горизонталей сечением 0.2м.

Отвод сточных и ливневых вод предусмотрен от здания школы по покрытию на пониженную зону в зоне озеленения, далее по уклону со всей поверхности земли сточные дождевые воды поступают на ж/б лотки арычные проектируемые. С этих лотков дождевые воды стекают на арыки грунтые.

***Благоустройство территории***

После дорожных строительных дорог предусматривается приданию поверхности озеленяемых зон по периметру школы без ям и откосов и для улучшения продуктивности почвы наносится растительным слоем толщиной 0,15м с добавлением минерального грунта. В этой зоне предусматривается посев газонных трав. Состав газонных трав состоит:

-30% -райграс многолетний, 40% - тимофеевка луговая, 20%- мятлик луговой, 30%-овсянница красная измененная, 10%- полевица тонкая.

Существующие деревья сохраняются. На площадках для игр детей существующие деревья обрамляются приствольной щелевой решеткой. Предусматривается устройство МАФ на площадках для детей и скамьи и урны в зоне тихого отдыха.

***Доступность маломобильных групп населения***

Ширина путей движения инвалидов на креслах-колясках к входам в здание составляет более 1,8м. На перепаде между проездом и пешеходных путей предусматривается устройство уклон для въезда кресло-каляски. На этих путях уклон покрытий минимальный, на допустимых нормах.

краткие технические характеристики по особенностям его размещения, по основным материалам и конструкциям, инженерному и технологическому оборудованию

5. На объекте установлено предусмотренное проектом оборудование в количестве согласно актам о его приемке после индивидуального испытания и комплексного опробования;

6. Наружные инженерные коммуникации (холодное и горячее водоснабжение, канализация, теплоснабжение, газоснабжение, электроснабжение и связь) обеспечивают нормальную эксплуатацию объекта (здания, сооружения, помещения) и приняты городскими эксплуатационными организациями;

7. Сметная стоимость по утвержденному проекту (проектно-сметной документации): всего **796 038,170** тысяч тенге, в том числе строительно-монтажных работ **693 107,078** тысяч тенге, оборудования, инструмента и инвентаря **17 641,287** тысяч тенге;

8. Сметная стоимость основных фондов, принимаемых в эксплуатацию **780 117,408** тысяч тенге , в том числе:
стоимость строительно-монтажных работ **679 244,937** тысяч тенге;
стоимость оборудования, инструмента и инвентаря **17 288,462** тысяч тенге;

9. Доля местного содержания предусмотрена в проектно-сметной документации 100% и фактически применено 100% (на объектах, финансируемых за счет государственных инвестиций и средств квазигосударственного сектора);

10. Класс энергоэффективности здания С;

11. Объект построен в соответствии с утвержденным проектом (проектно-сметной документацией) и требованиями государственных нормативных документов в области архитектуры, градостроительства и строительства.

РЕШИЛ: **«Капитальный ремонт здания КГУ "Школа-гимназия №75" ул.Казиева 26А, в г.Шымкент»** принять в эксплуатацию.

наименование объекта (комплекса)

Заказчик:
**Руководитель ГУ "Управление строительства города Шымкент"** **Таджибаев О.П.**
фамилия, имя, отчество (при его наличии), подпись руководителя

Место печати (при наличии)

Технический надзор:
1) аттестованный (-ые) эксперт (-ы) **Шалкаров А. Ш.**

**№KZ92VJE00025410;№KZ42VJE00050075; №KZ69VJE00050074 , 18.05.2012 ;16.10.2019;16.10.2019г**
(фамилия, имя, отчество (при его наличии) эксперта, специализация аттестата, подпись, дата)

2) аккредитованная организация
**директор ТОО «АсылТехСтрой KZ»** **Абдулвахидов Н. А.**
(наименование организации) имеющей в своем составе аттестованного (-ых) эксперта (-ов), фамилия, имя, отчество (при его наличии) руководителя, подпись, дата

Место печати (при наличии)

Авторский надзор:
1) разработчик проекта **ТОО «ВИБО - Строй» -** **Жулекбаев Н.Е.**
(наименование организации, фамилия, имя, отчество (при его наличии), должность), подпись, дата)

2) организация **директор ТОО «ВИБО - Строй» -** **Атабаев М. Н.**
(наименование организации) имеющей в своем составе аттестованного (-ых) эксперта (-ов), фамилия, имя, отчество (при его наличии) руководителя, подпись, дата)

Место печати (при наличии)

Подрядчик (генеральный подрядчик)
**директор ТОО «СП Бірлік Инжиниринг»** **Кулишев А. М.**
(фамилия, имя, отчество (при его наличии), подпись руководителя)

Место печати (при наличии)

Приложение 13 к акту приемки
Объекта в эксплуатацию
форма

## Технические характеристики объекта (сети, водоводы, коллекторы и тому подобное)

| № п/п | Наименование | Единицы измерения | Количество, протяженность | Примечание |
|---|---|---|---|---|
| 1 | 2 | 3 | 4 | 5 |
| | Водопровод - АВТОПОЛИВ | | | |
| 1 | Водоводы (общая протяженность) | м | | |
| | 1) из стальных труб | м | | |
| | 2) из чугунных труб | м | | |
| | 3) из асбестоцементных труб | м | | |
| | 4) из железобетонных труб | м | | |
| | 5) | м | | |
| 2 | Распределительная сеть (общая протяженность) | м | | |
| | 1) из стальных труб | м | | |
| | 2) из чугунных труб | м | | |
| | 3) из асбестоцементных труб | м | | |
| | 4) из полиэтиленовых труб | м | 958 | |
| | 5) PE 100 SDR 17 ГОСТ 18599-2001 размерами 63х3,8 мм. | м | 222,2 | |
| | 6) ) PE 100 SDR 17 ГОСТ 18599-2001 размерами 32х2,0 мм | м | 745,38 | |
| 3 | Прочие устройства | | | |
| | Смотровой колодец диаметром 1500 мм | шт | | |
| | Задвижка d-DN 100. | шт | | |
| | " d-DN 50. | шт | | |
| | " d- | шт | | |
| | Вентили d-50 мм | шт | | |
| | " d- | шт | | |
| | " d- | шт | | |
| | Кран d-32 мм | шт | 14 | |
| | " d- | шт | | |
| | Ороситель спринклерный водяной универсальный с резьбовым герметиком СТ РК 1978-2010, типа СВУ 8М С-В-S-0-Р-У-О-0,24-R1/2/Р79-3 | шт | 195 | |
| | Насос центробежный погружной ГОСТ 20763-85 для загрязненных вод подача 16,0 м3/ч, напор 16,0 м, двигатель мощностью 2,2 кВт, 3000 об/мин. | шт | 1 | |
| | Водопроводный ввод | шт | | |
| | Водоразборная колонка | шт | | |
| | Стальной футляр | шт | | |
| | Питьевой фонтанчик | шт | | |
| Канализация | | | | |
| 1 | Коллекторы (общая протяженность) | м | | |
| | 1) из керамических труб | м | | |
| | 2) из чугунных труб | м | | |
| | 3) из бетонных труб | м | | |
| | 4) из асбестоцементных труб | м | | |
| | 5) из железобетонных труб | м | | |
| 2 | Канализационная сеть (общая протяженность) | м | | |
| | 1) из керамических труб | м | | |

| | | | | |
|---|---|---|---|---|
| | 2) из чугунных труб | м | | |
| | 3) из бетонных труб | м | | |
| | 4) из асбестоцементных труб | м | | |
| | 5) из железобетонных труб | м | | |
| | 6) из полиэтиленовых труб | м | | |
| 3 | Прочие устройства | | | |
| | Смотровой колодец1000 мм/1500 мм | шт | | |
| | Выпуск | шт | | |

| Горизонтальный разрез колодца | | | | Вертикальный разрез колодца | | | |
|---|---|---|---|---|---|---|---|
| Масштаб _____ | | | | Масштаб _____ | | | |
| | | | | | | | |

| № п/п | Наименование | Марка | Материал | Диаметр (мм) (размеры) | Коли чество | Примечание |
|---|---|---|---|---|---|---|
| 1 | труба полиэтиленовая | PE 100 SDR 17 | полиэтилен | 63х3,8 мм | 222,2 | |
| 2 | труба полиэтиленовая | PE 100 SDR 17 | полиэтилен | 32х2,0 мм | 745,38 | |
| 3 | Ороситель спринклерный водяной универсальный с резьбовым герметиком | СТ РК 1978-2010, типа СВУ 8М | стальная | 15 мм | 195 | |
| 4 | Насос центробежный погружной для загрязненных вод подача 16,0 м3/ч, напор 16,0 м, двигатель мощностью 2,2 кВт, 3000 об/мин. | ГОСТ 20763-85 | стальная | 16,0 м3/ч, напор 16,0 м, | 1 | |

Заказчик
**ГУ «Управление строительства города Шымкент», Руководитель** **Таджибаев О.П.**
фамилия, имя, отчество (при его наличии), подпись руководителя

Место печати (при наличии)

Авторский надзор
**директор ТОО «ВИБО - Строй»** **Атабаев М. Н.**
фамилия, имя, отчество (при его наличии), подпись эксперта

Место печати (при наличии)

**авторский надзор ГИП** **Жулекбаев Н.Е.**
фамилия, имя, отчество (при его наличии), подпись эксперта

Приложение 2 к акту приемки
Объекта в эксплуатацию
форма

## Технические характеристики объекта (многоквартирные жилые дома, промышленные, торговые объекты и тому подобное)

| Наименование (многоквартирный жилой дом, промышленные, торговые объекты и т.п.) | Общие сведения | | | | | | | | | |
|---|---|---|---|---|---|---|---|---|---|---|
| | количество этажей (этаж) | Количество квартир | Количество помещений, комнат | площадь застройки ($м^2$) | объем здания ($м^3$) | общая площадь ($м^2$) | жилая площадь ($м^2$) | площадь нежилых помещений ($м^2$) | площадь парковочных мест ($м^2$) | площадь балкона, лоджии ($м^2$) |
| 1 | 2 | 3 | 4 | 5 | 6 | 7 | 8 | 9 | 10 | 11 |
| Капитальный ремонт здания КГУ "Школа-гимназия №75" ул.Казиева 26А, в г.Шымкент | **2** | 0 | | 810,9 | 14238 | 5271 | **0** | 5271 | 0 | 0 |

продолжение таблицы

| Описание конструктивных элементов | | | Вид отопления | Благоустройство | | | | |
|---|---|---|---|---|---|---|---|---|
| фундамент | стены | кровля | | Электро снабжение | Водо снабжение | горячее водо снабжение | канализация | газоснабжение |
| 12 | 13 | 14 | 15 | 16 | 17 | 18 | 19 | 20 |
| монолитный железобетон | керамический кирпиш | оцинкованный профилированый настил, металлочерепица | центральная от ТЭЦ | центральная городская электро сеть | центральная городская водопроводная сеть | индивидуальной | центральная городская канализационная сеть | не предусмотрено |

продолжение таблицы

| Из общего числа площади | | | | Распределение квартир по числу комнат | | | | |
|---|---|---|---|---|---|---|---|---|
| в мансардах | в подвалах | в цокольных этажах | в бараках | 1-комнатные | 2-комнатные | 3-комнатные | 4-комнатные | 5-комнатные |
| 0 | 0 | 0 | 0 | 0 | 0 | 0 | 0 | 0 |

Нежилые помещения

| Площадь (м2) | Жилая площадь в нежилых помещениях | Торговая | Промышленно-производственных зданий и сооружений | Складская | Бытового обслуживания | Гаражи |
|---|---|---|---|---|---|---|
| 1 | 2 | 3 | 4 | 5 | 6 | 7 |
| Основная | 0 | 0 | 0 | 0 | 0 | 0 |
| Вспомогательная | 0 | 0 | 0 | 0 | 0 | 0 |

продолжение таблицы

| Организаций и учреждений управления, научных, банковский, общественных и т.п. | Общественного питания | Учреждений образования | Транспортных зданий и сооружений | Здравоохранения, лечебного назначения | Физкультуры и спорта |
|---|---|---|---|---|---|
| 8 | 9 | 10 | 11 | 12 | 13 |
| 0 | 0 | 5271 | 0 | 0 | 0 |
| 0 | 0 | 0 | 0 | 0 | 0 |

продолжение таблицы

| Учреждений культуры и искусства | Сооружений инженерных сетей | Прочие | Всего |
|---|---|---|---|
| 14 | 15 | 16 | 17 |
| 0 | 0 | 0 | 0 |
| 0 | 0 | 0 | 0 |

Перечень документов, прилагаемых к техническим характеристикам объекта:

1. Поэтажные планы _____
2. Экспликация к поэтажным планам _____
   Экспликация земельного участка (м$^2$) _____

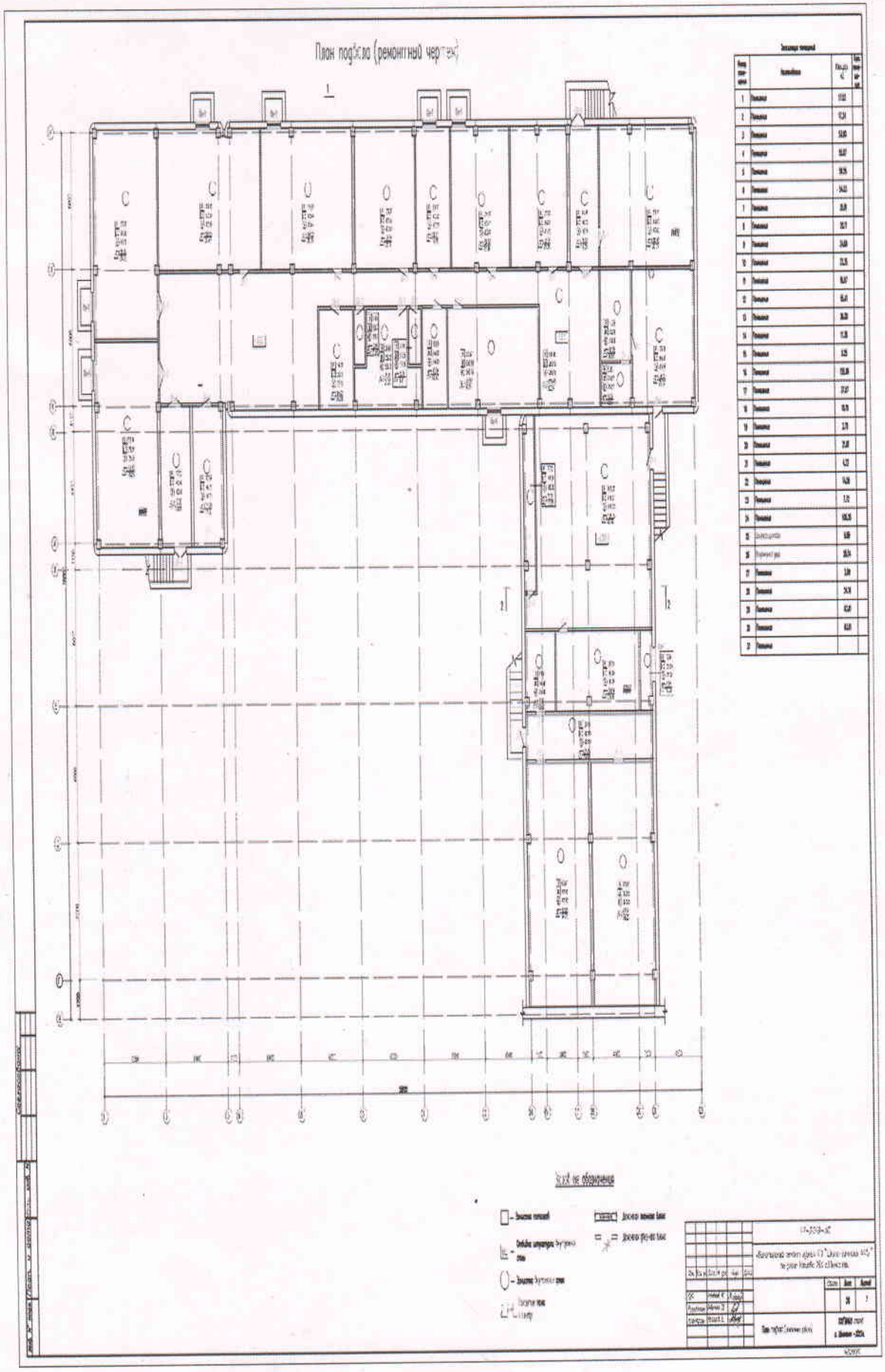

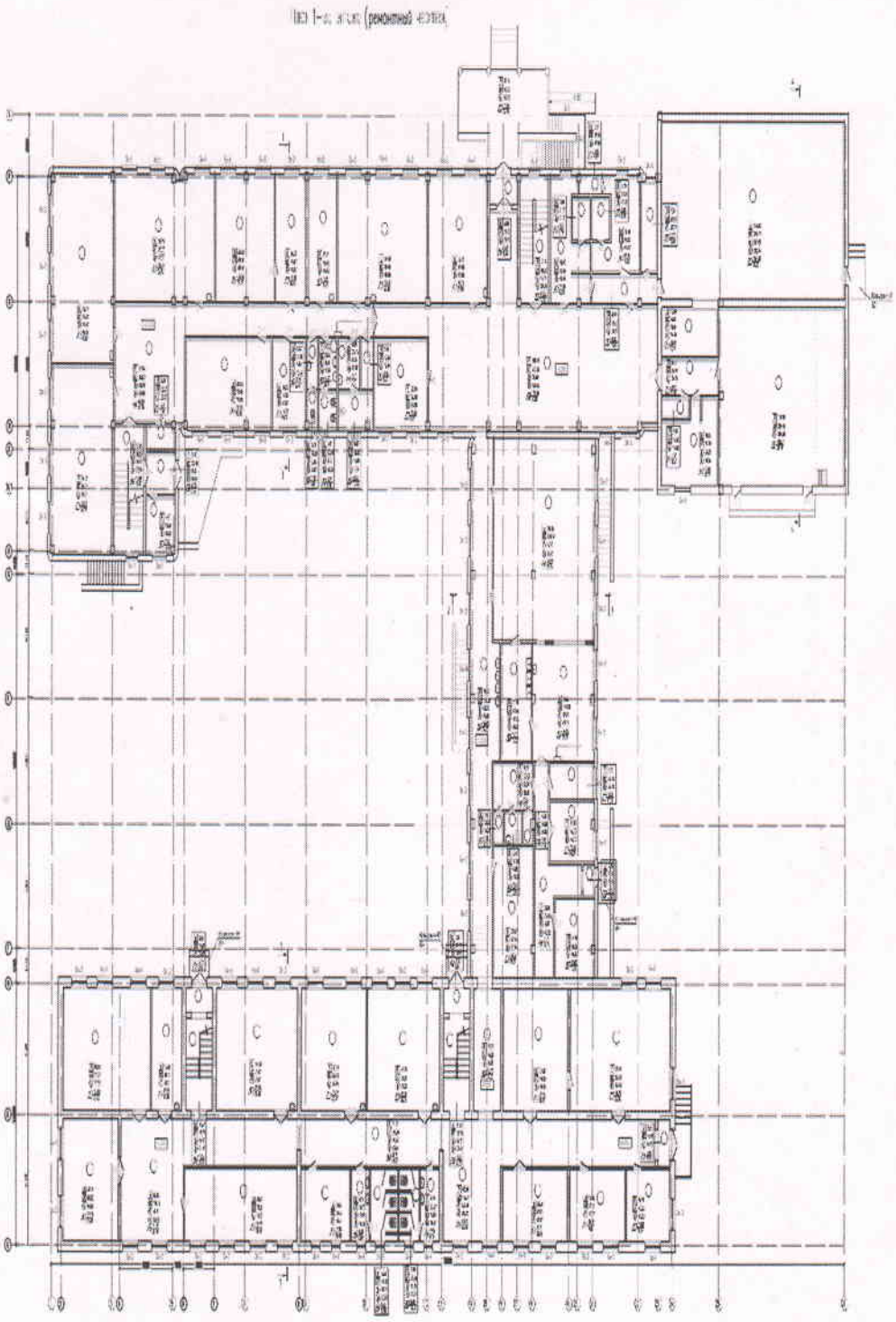

| | | | |
|---|---|---|---|
| | | | |
| | | | |
| | | | |

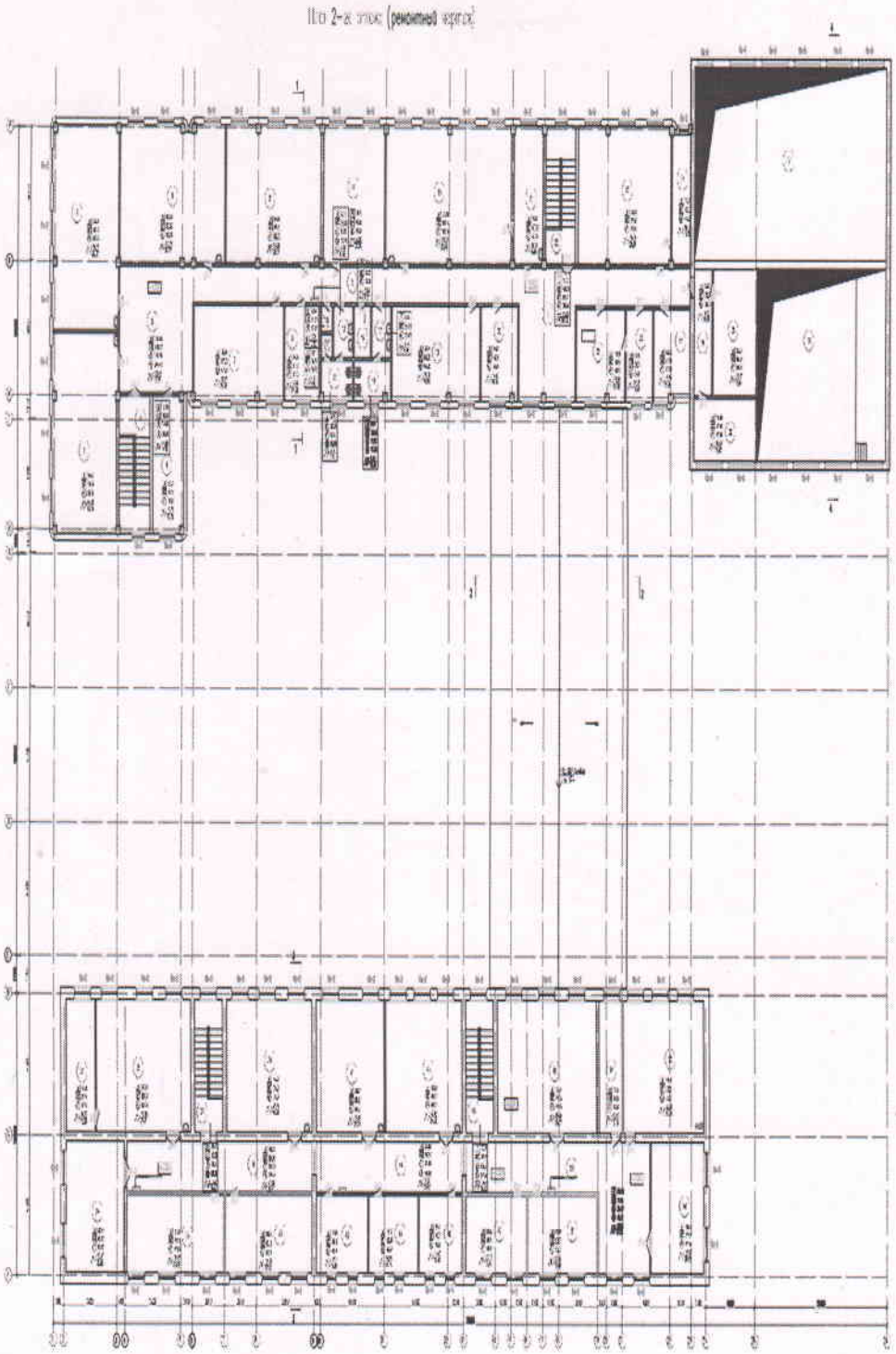

| | | | |
|---|---|---|---|
| | | | |
| | | | |
| | | | |

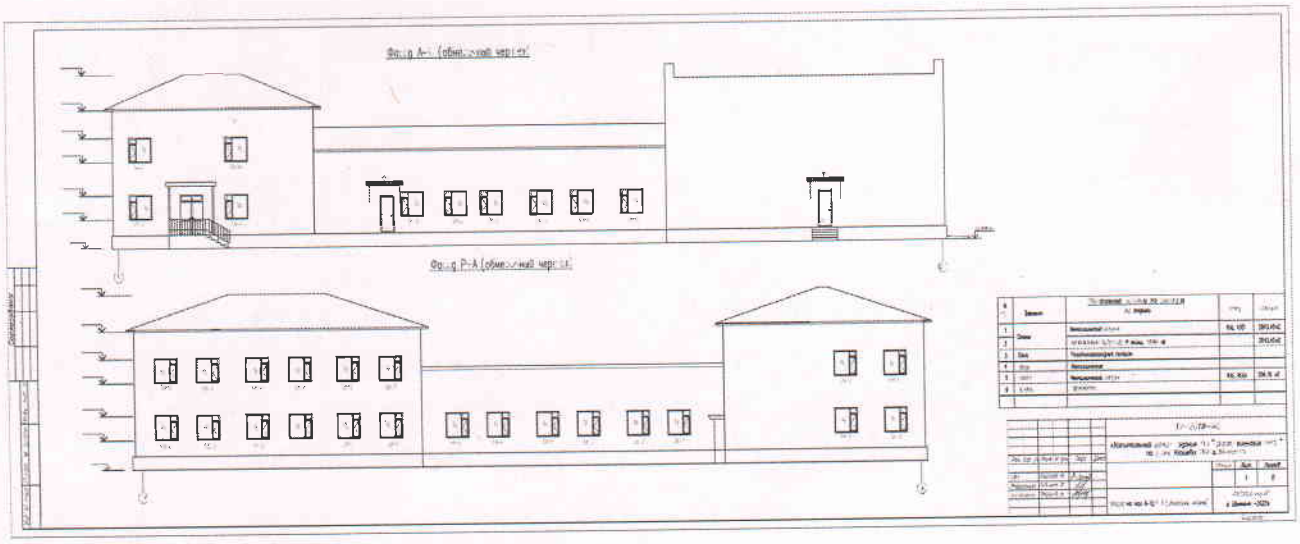
Фасад А-Б (обмежуючий креслення)
Фасад Б-А (обмежуючий креслення)

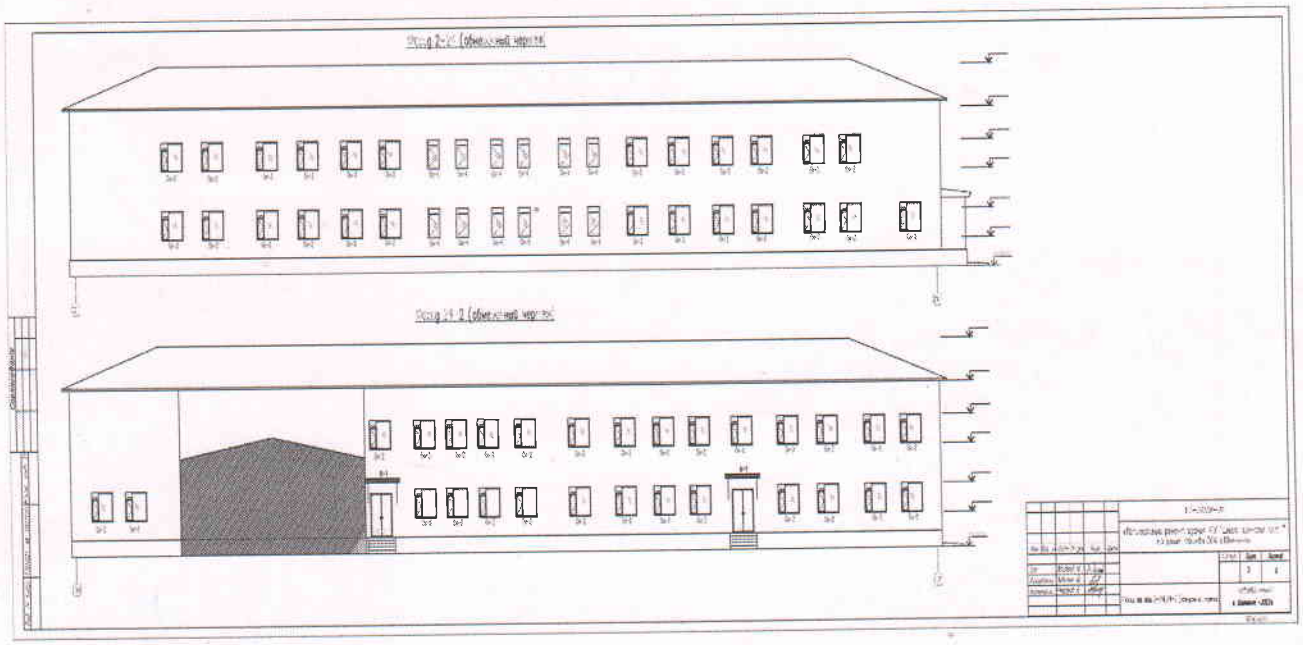
Фасад 2-1 (обмежуючий креслення)
Фасад 1-2 (обмежуючий креслення)

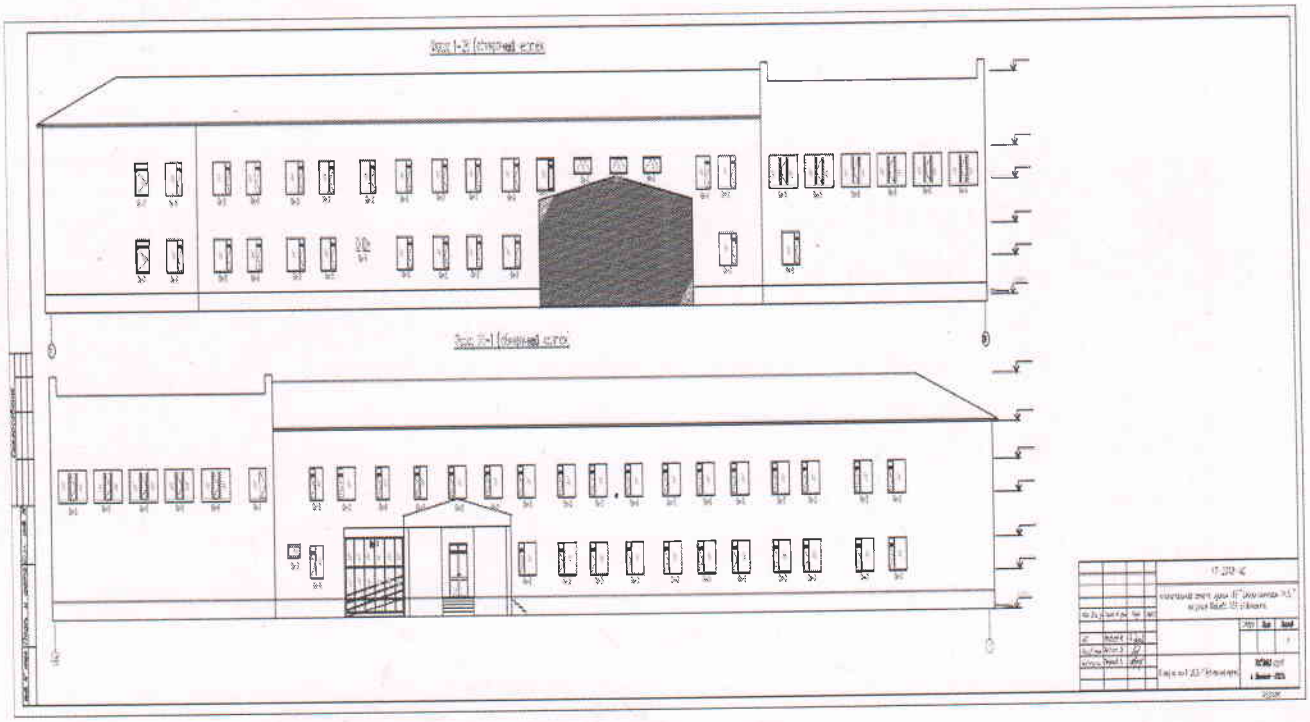
Фасад 1-2 (обмежуючий креслення)
Фасад 2-1 (обмежуючий креслення)

## Ведомость элементов заполнения проемов (Устройство)

| | | |

## Экспликация полов (ремонтные работы)

| Номер помещения | Тип пола | Номер типа пола по серии 2.244-1.66 | Данные элементов пола (наименование покрытия основания и др.) мм | Площадь пола м² |
|---|---|---|---|---|
| 1 | 2 | 3 | 4 | 5 |
| 1,2,3,4,5,6,7,8,9,10,11,12,13,14,15,16,17,18,19,20,21,22,23,24,25,26,27,28,29,30,31,32,33,34,35,36,37,38,39,40,41 | 1/Б | | 1. Покрытие пола – Бетон к. В15 –20 мм (демонтаж) ПОЛ; 2. Подстилающий слой: бетон класс В7,5– 50 мм; 3. Грунт основания | 1060.15 |
| | | | Устройство бетонных полов п.м | 1060.15 |
| 1-этаж | | | | |
| 8,9,10,11,12,13,14,15,16,17,18,19,20,21,22,23,24,25,26,27,28,29,30,31,32,33,34,35,36,37,38,39,40,41,42,43,44,45,46,47,48,49,50,51,52,53,54,55,56,57,58,59,60,61,62,63,64,65,66,67,68,69,70,71,72,73,74,75,76,77,78,79,80,81,82,83,84,85,86,87 | 5/К | | 1. Керамогранит (жанров ПОЛ); 2. Прослойка и заполнение швов из цементно песчаного раствора марки М150, 1-15мм (устройство ПОЛ); 3. Подстилающий слой: бетон класс В7,5 50мм (грунт); 4. Железобетонная плита | 1175.46 |
| | | | Устройство плинтусов из керамогранита п.м | 1175.00 |
| 28,29,30,31,32,33,34,35,36,37,38,39,40,41,42,43,44,45,46,47,48,49,50,51,52,53,54,55,56,57,58,59,60,61,62,63,64,65,66,67,68,69,70,71,72,73,74,75,76,77,78,79,80,81,82,83,84,85,86,87 | Кл/ЭП | | 1. Покрытие пола – керамические плитки ГОСТ 6141-91 30×30×5мм (устройство ПОЛ); 2. Прослойка и заполнение швов из цементно-песчаного раствора М150 –15мм (устройство ПОЛ); 3. Подстилающий слой: бетон класс В7,5 50мм (грунт); 4. Железобетонная плита | 240.8 |
| | | | Устройство плинтусов из керамических плиток п.м | 240.57 |
| 1,2,3,4,5,6,7,8,9,10,11,12,13,14,15,16,17,18,19,20,21,22,23,24,25,26,27,28,29,30,31,32,33,34,35,36,37,38,39,40,41,42,43,44,45,46,47,48,49,50,51,52,53,54,55,56,57,58,59,60,61,62,63,64,65,66,67,68,69,70,71,72,73,74,75,76,77,78,79,80,81,82,83,84,85,86,87 | Л | | 1. Линолеум – натуральный (коммерческий) на теплоизолирующей подоснове ГОСТ 18108-80 ТС (устройство ПОЛ); 2. Прослойка и заполнение швов из цементно-песчаного раствора М150 –15мм (устройство ПОЛ); 3. Подстилающий слой: бетон класс В7,5–50мм (грунт); 4. Железобетонная плита | 1070.0 |
| | | | Устройство плинтусов из поливинилхлорида п.м | 1070.0 |
| 17 | Л | | 1. Линолеум – натуральный на теплоизолирующей подоснове ГОСТ 18108-80 (устройство ПОЛ); 2. Прослойка и заполнение швов из цементно-песчаного раствора М150 –15мм (устройство ПОЛ); 3. Подстилающий слой: бетон класс В7,5–50мм (грунт); 4. Железобетонная плита | 154.75 |
| | | | Устройство плинтусов из поливинилхлорида п.м | 57.75 |
| 6,59 | Л | | 1. Линолеум – натуральный антистатический коммерческий (устройство ПОЛ); 2. Прослойка и заполнение швов из цементно-песчаного раствора М150 –15мм (устройство ПОЛ); 3. Подстилающий слой: бетон класс В7,5–50мм (грунт); 4. Железобетонная плита | 108.65 |
| | | | Устройство плинтусов из поливинилхлорида п.м | 59.75 |

## Экспликация полов (ремонтные работы)

| Номер помещения | Тип пола | Номер типа пола по серии 2.244-1.66 | Данные элементов пола (наименование покрытия основания и др.) мм | Площадь пола м² |
|---|---|---|---|---|
| 1 | 2 | 3 | 4 | 5 |
| | | | 2-этаж | |
| 3,6,22,37,38,44,48,50 | 5/К | | 1. Керамогранит (жанров ПОЛ); 2. Прослойка и заполнение швов из цементно песчаного раствора марки М150, 1-15мм (устройство ПОЛ); 3. Подстилающий слой: бетон класс В7,5 50мм (грунт); 4. Железобетонная плита | 324.9 |
| | | | Устройство плинтусов из керамогранита п.м | 324.00 |
| 12,13,14,18 | Кл/ЭП | | 1. Покрытие пола – керамические плитки ГОСТ 6141-91 30×30×5мм (устройство ПОЛ); 2. Прослойка и заполнение швов из цементно-песчаного раствора М150 – 15мм (устройство ПОЛ); 3. Подстилающий слой: бетон класс В7,5 50мм (грунт); 4. Железобетонная плита | 18.2 |
| | | | Устройство плинтусов из керамических плиток п.м | 3.11 |
| 1,2,4,5,6,7,8,9,10,11,12,13,14,15,16,17,18,19,20,21,22,23,24,25,26,27,28,29,30,31,32,33,34,35,36,37,38,39,40,41,42,43,44,45,46,47,48,49,50,51,52,53,54 | Л | | 1. Линолеум – натуральный (коммерческий) на теплоизолирующей подоснове ГОСТ 18108-80 ТС (устройство ПОЛ); 2. Прослойка и заполнение швов из цементно-песчаного раствора М150 –15мм (устройство ПОЛ); 3. Подстилающий слой: бетон класс В7,5 50мм (грунт); 4. Железобетонная плита | 1170.30 |
| | | | Устройство плинтусов из поливинилхлорида п.м | 1170.3 |

| Изм. | Кол. уч. | Лист | N док. | Подп. | Дата |
|---|---|---|---|---|---|
| ГИП | | Ахмадеев М. | | | |
| Разработал | | Ибрагим Ш. | | | |
| Н.контроль | | Нерсесов Б. | | | |

17-2022-АР

«Капитальный ремонт здания КГУ "Школа-гимназия №75" по улице Казиева 26А в Шымкенте»

Блок А

| Стадия | Лист | Листов |
|---|---|---|
| | 38 | 41 |

Экспликация полов (ремонтные работы)

ТОО "ВИКО строй" г. Шымкент 2022г.

Согласовано

Взам. инв. №

Подп. и дата

Инв. № подл.

Копировал

A2

## Ведомость отделки помещений

| Наименование или номер помещения | Вид отделки элементов интерьеров: Потолок | Пол | Стены или перегородки | Плинтусы | Примечание |
|---|---|---|---|---|---|
| | | | подвал | | |
| 1,2,3,4,5,6,7,8,9,10,11,12,13,14,15,16,17,18,19,20,21,22,23,24,25,26,27,28,29,30 | Окраска поверхности краской согласно на листовой основе МЕК СТ РК 1968-2006 группа 2-3 мм с последующей бороздушной окраской СТ РК 50020-2007 за 2раза | 1060.15 | Окраска поверхности краской согласно на листовой основе МЕК СТ РК 1968-2006 группа 2-3 мм с последующей бороздушной окраской СТ РК 50020-2007 за 2раза | 2173.63 | |
| | | | 1 - э т а ж | | |
| 1,2,3,4,5,6,7,8,9,24,25,32,33,35,37,39,10,11,12,13,14,15,16,20,21,48,49,46,44,50,51,52,54,53,78,56,58,75,76,77,59,60,61,63,64,65,66,68,69 | Окраска поверхности краской согласно на листовой основе МЕК СТ РК 1968-2006 группа 2-3 мм с последующей бороздушной окраской СТ РК 50020-2007 за 2раза | 1121.09 | Окраска поверхности краской согласно на листовой основе МЕК СТ РК 1968-2006 группа 2-3 мм с последующей бороздушной окраской СТ РК 50020-2007 за 2раза | 2505.85 | |
| 34,38,36,31,9,22,17,55,41,42,43,47,74,57,73,67,82,70 | Окраска поверхности краской согласно на листовой основе МЕК СТ РК 1968-2006 группа 2-3 мм с последующей бороздушной окраской СТ РК 50020-2007 за 2раза | 769.65 | Окраска поверхности краской согласно на листовой основе МЕК СТ РК 1968-2006 группа 2-3 мм с последующей бороздушной окраской СТ РК 50020-2007 за 2раза Масляная окраска ГОСТ 8292-85 за 2 раза | 1789.64<br>715.85<br>1073.79 | <br>H=1,2м<br>H=1,8м |
| 30,27,28,29,31,9,45,71,71,72 | Окраска поверхности краской согласно на листовой основе МЕК СТ РК 1968-2006 группа 2-3 мм с последующей бороздушной окраской СТ РК 50020-2007 за 2раза | 415.54 | Окраска поверхности краской согласно на листовой основе МЕК СТ РК 1968-2006 группа 2-3 мм с последующей бороздушной окраской СТ РК 50020-2007 за 2раза Гипсобетонная плитка ГОСТ 13996-2019 | 222.35<br>94.46<br>127.89 | <br>H=1,2м<br>H=1,5м |
| | | | 2 - э т а ж | | |
| 1,2,4,7,8,14,15,20,21,18,9,25,26,27,28,29,30,33,34,35,36,39,40,41,42,43,45,46,47,49,51,52,53,54,6 | Окраска поверхности краской согласно на листовой основе МЕК СТ РК 1968-2006 группа 2-3 мм с последующей бороздушной окраской СТ РК 50020-2007 за 2раза | 1210.94 | Окраска поверхности краской согласно на листовой основе МЕК СТ РК 1968-2006 группа 2-3 мм с последующей бороздушной окраской СТ РК 50020-2007 за 2раза | 2244.91<br>2244.91 | |
| 3,5,22,50,48,44,38,37 | Окраска поверхности краской согласно на листовой основе МЕК СТ РК 1968-2006 группа 2-3 мм с последующей бороздушной окраской СТ РК 50020-2007 за 2раза | 334.91 | Окраска поверхности краской согласно на листовой основе МЕК СТ РК 1968-2006 группа 2-3 мм с последующей бороздушной окраской СТ РК 50020-2007 за 2раза Масляная окраска ГОСТ 8292-85 за 2 раза | 748.21<br>280.47<br>467.74 | <br>H=1,2м<br>H=1,5м |
| 12,18,13 | Окраска поверхности краской согласно на листовой основе МЕК СТ РК 1968-2006 группа 2-3 мм с последующей бороздушной окраской СТ РК 50020-2007 за 2раза | 20.44 | Окраска поверхности краской согласно на листовой основе МЕК СТ РК 1968-2006 группа 2-3 мм с последующей бороздушной окраской СТ РК 50020-2007 за 2раза Гипсобетонная плитка ГОСТ 13996-2019 | 73.33<br>29.33<br>44.00 | <br>H=1,2м<br>H=1,8м |

| Изм. | Кол. уч. | Лист | N док. | Подп. | Дата |
|---|---|---|---|---|---|
| ГИП | | Ахмадеев М. | | | |
| Разработал | | Ибрагим Ш. | | | |
| Н.контроль | | Нерсесов Б. | | | |

17-2019-АС

«Капитальный ремонт здания КГУ "Школа-гимназия №75" по улице Казиева 26А в Шымкенте»

Блок А

| Стадия | Лист | Листов |
|---|---|---|
| | 39 | 8 |

Ведомость отделки помещений

ТОО "ВИКО строй" г. Шымкент 2022г.

Согласовано

Взам. инв. №

Подп. и дата

Инв. № подл.

Копировал

A3

## Ведомость ремонтных работ

| N | Обозначение | | | | Примечание |
|---|---|---|---|---|---|
| 1 | 2 | 3 | 4 | 5 | 6 |
| 2 | | Штукатурка заменяемых оконных и дверных откосов с последующей водоэмульсионной красной (внутренняя сторона) | | 1088,50 | |
| 3 | | | | | |
| 4 | | | | | |
| 5 | | штукатурки внутренних стен более – 10м2 всего – 100% | | | |

## Деталь устройства отмостки

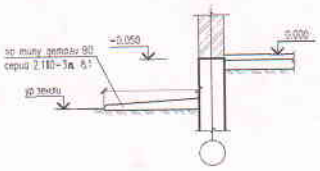


| | | | | | | | |
|---|---|---|---|---|---|---|---|
| Изм. | Кол. уч. | Лист | N док. | Подп. | Дата | 17-2019-АС | |
| ГИП | | Атибаев М | | | | «Капитальный ремонт здания КГУ "Школа-гимназия №75" по улице Кашубы 26А в Шымкенте» | |
| Разработал | | Рабозат Ш | | | | Блок А | Стадия: / Лист: 37 / Листов: 0 |
| Н.контроль | | Мадраев Б | | | | Ведомость ремонтных работ | "100"ВИБ строй" г. Шымкент -2022г. |

Согласовано

Инв. № подл. | Подп. и дата | Взам. инв. №

Копировал

А3

## Разрез 1-1 (ремонтный чертеж)

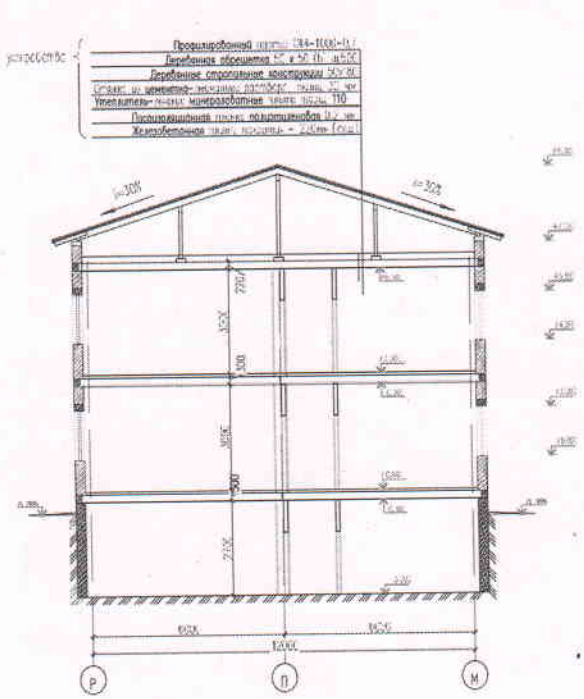


1. Все швы и замочные полости уплотнить.
2. Данный разрез см. совместно с р. АС-8, 8/2

| | | | | | | | |
|---|---|---|---|---|---|---|---|
| Изм. | Кол. уч. | Лист | N док. | Подп. | Дата | 17-2019-АС | |
| ГИП | | Атибаев М | | | | «Капитальный ремонт здания КГУ "Школа-гимназия №75" по улице Кашубы 26А в Шымкенте» | |
| Разработал | | Рабозат Ш | | | | | Стадия: / Лист: 3 / Листов: 0 |
| Н.контроль | | Мадраев Б | | | | Разрез 1-1 (ремонтный чертеж) | "100"ВИБ строй" г. Шымкент -2022г. |

Согласовано

Взам. инв. №

Подп. и дата

Инв. № подл.

Формат

## Разрез 2-2 (ремонтный чертеж)

устройство:

- Профилированный настил ГОСТ 24045-94
- Деревянная обрешетка 50 х 50 мм шаг 350
- Деревянные стропильные конструкции 50х150
- Стяжка из цементно-песчаного раствора толщ. 20 мм
- Утеплитель- Рулон минераловатные плиты толщ. 110
- Пароизоляционная пленка полиэтиленовая 0,2 мм
- Железобетонная плита толщиной – 220мм (сер.)

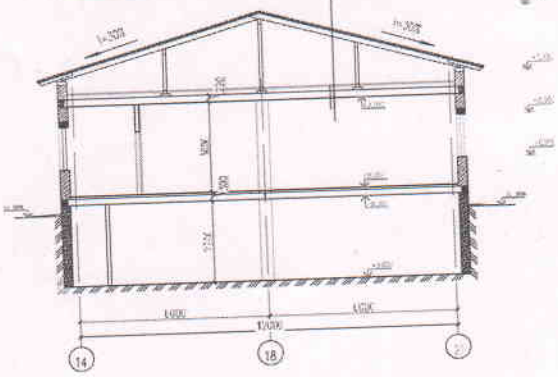


1. Все оси и элементы показаны условно
2. Данные даны по совместно с АС-8,10,12

| | | | | | | | |
|---|---|---|---|---|---|---|---|
| | | | | | | 17-2019-АС | |
| | | | | | | «Капитальный ремонт здания МУ "Школа-интернат №12" по ул.ул. Ленина 70А и Шевченко 11» | |
| Изм. | Кол. уч. | Лист | N док. | Подп. | Дата | | |
| ГИП | | Гнатовский | | | | Стадия: Р | Лист: 22 | Листов: 0 |
| Разработал | | Гнатовский | | | | | |
| Инженер | | Задорин | | | | Чертеж 2-2 (ремонтный чертеж) | КОГАУ "ЦСПС" г.Киров в ценах 2001г. |

Формат

## Разрез 3-3 (ремонтный чертеж)

устройство:

- Профилированный настил ГОСТ 24045-94
- Деревянная обрешетка 50 х 50 мм шаг 350
- Деревянные стропильные конструкции 50х150
- Стяжка из цементно-песчаного раствора толщ. 20 мм
- Утеплитель- Рулон минераловатные плиты толщ. 110
- Пароизоляционная пленка полиэтиленовая 0,2 мм
- Железобетонная плита толщиной – 220мм (сер.)

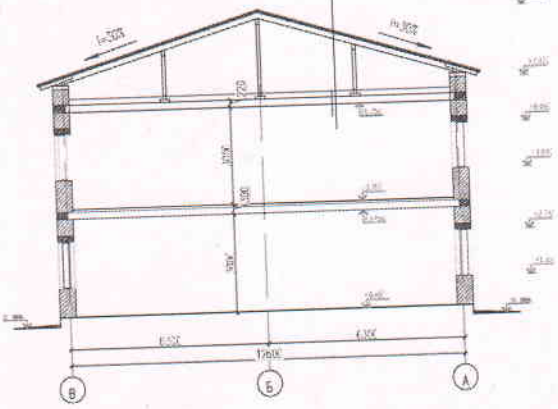


1. Все оси и элементы показаны условно
2. Данные даны по совместно с АС-8,10,12

| | | | | | | | |
|---|---|---|---|---|---|---|---|
| | | | | | | 17-2019-АС | |
| | | | | | | «Капитальный ремонт здания МУ "Школа-интернат №12" по ул.ул. Ленина 70А и Шевченко 11» | |
| Изм. | Кол. уч. | Лист | N док. | Подп. | Дата | | |
| ГИП | | Гнатовский | | | | Стадия: Р | Лист: 23 | Листов: 0 |
| Разработал | | Гнатовский | | | | | |
| Инженер | | Задорин | | | | Чертеж 3-3 (ремонтный чертеж) | КОГАУ "ЦСПС" г.Киров в ценах 2001г. |

Формат

| Общая площадь земельного участка га | Застроенная площадь м2 | | | асфальтовые покрытия | прочие замощения |
|---|---|---|---|---|---|
| | всего | под основными строениями | под прочими постройками и сооружениями | | |
| 1 | 2 | 3 | 4 | 5 | 6 |
| 1, 5733 га | 15733 | 875,4 | 0 | 6906,0 | 7951,6 |

продолжение таблицы

| Незастроенная площадь | | | | | | |
|---|---|---|---|---|---|---|
| грунт | оборудованные площадки | | | | всего | в том числе |
| | всего | спортивные | детские | хозяйственные | | газон с деревьями |
| 7 | 8 | 9 | 10 | 11 | 12 | 13 |
| 0 | 0 | 0 | 0 | 0 | 0 | 0 |

продолжение таблицы

| Незастроенная площадь | | | |
|---|---|---|---|
| зеленые насаждения | | | |
| в том числе | | | |
| плодовый сад | газоны, цветочные клумбы | огород | прочие |
| 14 | 15 | 16 | 17 |
| 0 | 0 | 0 | 0 |

Экпликация к плану объекта

| Этаж | Номер помещения, квартиры | Номера частей помещения, квартиры | Назначение частей помещения, квартиры | Площадь по внутреннему обмеру (м2), в том числе | | | |
|---|---|---|---|---|---|---|---|
| | | | | Общая | Полезная | Жилая | Нежилая |
| 1 | 2 | 3 | 4 | 5 | 6 | 7 | 8 |
| | | | **Здание школы** | | | | |
| | | | **БЛОК А** | | | | |
| 1-этаж | | | | | | | |
| 1 | 54 | | Библиотека | 58,20 | 58,20 | 0 | 58,20 |
| | 55 | | Библиотека | 37,82 | 37,82 | 0 | 37,82 |
| | 56 | | Коридор | 15,72 | 15,72 | 0 | 15,72 |
| | 57 | | Лестничная клетка | 11,57 | 11,57 | 0 | 11,57 |
| | 58 | | Тамбур | 3,07 | 3,07 | 0 | 3,07 |
| | 59 | | Кабинет начальных классов | 42,36 | 42,36 | 0 | 42,36 |
| | 60 | | Кабинет начальных классов | 37,74 | 37,74 | 0 | 37,74 |
| | 61 | | Кабинет начальных классов | 47,08 | 47,08 | 0 | 47,08 |
| | 62 | | Лестничная клетка | 11,57 | 11,57 | 0 | 11,57 |
| | 63 | | Тамбур | 3,07 | 3,07 | 0 | 3,07 |
| | 64 | | Кабинет | 17,58 | 17,58 | 0 | 17,58 |
| | 65 | | Кабинет начальных классов | 50,65 | 50,65 | 0 | 50,65 |
| | 66 | | Кабинет начальных классов | 32,24 | 32,24 | 0 | 32,24 |
| | 67 | | Коридор | 61,95 | 61,95 | 0 | 61,95 |
| | 68 | | Кабинет начальных классов | 38,75 | 38,75 | 0 | 38,75 |
| | 69 | | Кабинет начальных классов | 16,84 | 16,84 | 0 | 16,84 |
| | 70 | | Умывальная для девушек | 6,19 | 6,19 | 0 | 6,19 |
| | 71 | | Санузел для девушек | 9,33 | 9,33 | 0 | 9,33 |

| | | | | | | | |
|---|---|---|---|---|---|---|---|
| | 72 | | Умывальная для мальчиков | 6,54 | 6,54 | 0 | 6,54 |
| | 73 | | Коридор | 31,71 | 31,71 | 0 | 31,71 |
| 1 | 2 | 3 | 4 | 5 | 6 | 7 | 8 |
| | 74 | | Коридор | 68,80 | 68,80 | 0 | 68,80 |
| | 75 | | Кабинет начальных классов | 22,31 | 12,70 | 0 | 12,70 |
| | 76 | | Кабинет начальных классов | 18,95 | 42,00 | 0 | 42,00 |
| | 77 | | Кабинет начальных классов | 14,80 | 43,50 | 0 | 43,50 |
| | 78 | | Тамбур | 2,69 | 17,70 | 0 | 17,70 |
| 2-этаж | | | | | | | |
| 2 | 33 | | Помещение | 16,30 | 42,61 | 0 | 42,61 |
| | 34 | | Кабинет англиского языка | 32,47 | 48,09 | 0 | 48,09 |
| | 35 | | Кабинет труда для девочек | 52,50 | 13,60 | 0 | 13,60 |
| | 36 | | Кабинет русского языка | 31,97 | 14,80 | 0 | 14,80 |
| | 37 | | Лестничная площадка | 15,51 | 12,60 | 0 | 12,60 |
| | 38 | | Коридор | 40,00 | 17,60 | 0 | 17,60 |
| | 39 | | Кабинет истории | 47,56 | 6,20 | 0 | 6,20 |
| | 40 | | Кабинет англииского языка | 28,45 | 12,50 | 0 | 12,50 |
| | 41 | | Кабинет начальных классов | 38,01 | 42,50 | 0 | 42,50 |
| | 42 | | Кабинет русского языка | 17,01 | 45,50 | 0 | 45,50 |
| | 43 | | Кабинет начальных классов | 42,82 | 45,50 | 0 | 45,50 |
| | 44 | | Коридор | 31,80 | 42,50 | 0 | 42,50 |
| | 45 | | Медицинский кабинет | 18,17 | 13,70 | 0 | 13,70 |
| | 46 | | Процедурный | 14,07 | 6,20 | 0 | 6,20 |
| | 47 | | Помещение | 20,13 | 17,00 | 0 | 17,00 |
| | 48 | | Лестничная площадка | 15,51 | 12,25 | 0 | 12,25 |
| | 49 | | Кабинет начальных классов | 55,44 | 17,00 | 0 | 17,00 |
| | 50 | | Коридор | 57,83 | 6,30 | 0 | 6,30 |
| | 51 | | Помещение | 22,98 | 13,20 | 0 | 13,20 |
| | 52 | | Помещение | 12,93 | 40,10 | 0 | 40,10 |
| | 53 | | Кабинет начальных классов | 44,88 | 41,40 | 0 | 41,40 |
| | 54 | | Кабинет начальных классов | 29,43 | 17,70 | 0 | 17,70 |
| | | | | | | | |
| **БЛОК А 1 ПОДВАЛЬНЫЕ ПОМЕЩЕНИЯ** | | | | | | | |
| 1 | 23 | | Помещения | 7,72 | 7,72 | 0 | 7,72 |
| | 24 | | Помещения | 105,35 | 105,35 | 0 | 105,35 |
| | 25 | | Элетрощитовая | 9,89 | 9,89 | 0 | 9,89 |
| | 26 | | Водомерный узел | 28,04 | 28,04 | 0 | 28,04 |
| | 27 | | Помещения | 3,89 | 3,89 | 0 | 3,89 |
| | 28 | | Помещения | 24,16 | 24,16 | 0 | 24,16 |
| | 29 | | Помещения | 63,61 | 63,61 | 0 | 63,61 |
| | 30 | | Помещения | 63,61 | 63,61 | 0 | 63,61 |
| 1-этаж | | | | | | | |
| 2 | 40 | | Столовая | 98,25 | 98,25 | 0 | 98,25 |
| | 41 | | Буфетная | 34,85 | 34,85 | 0 | 34,85 |
| | 42 | | Моечная | 17,13 | 17,13 | 0 | 17,13 |
| | 43 | | Умывальная | 8,53 | 8,53 | 0 | 8,53 |
| | 44 | | Кладовая | 1,46 | 1,46 | 0 | 1,46 |
| | 45 | | Санузел | 2,47 | 2,47 | 0 | 2,47 |
| | 46 | | Помещение хранения уборочного инвентаря | 1,38 | 1,38 | 0 | 1,38 |
| | 47 | | Коридор | 21,01 | 21,01 | 0 | 21,01 |
| | 48 | | Помещения | 7,53 | 7,53 | 0 | 7,53 |
| | 49 | | Помещения | 12,90 | 12,90 | 0 | 12,90 |

| | | | | | | | |
|---|---|---|---|---|---|---|---|
| | 50 | | Тамбур | 1,75 | 1,75 | 0 | 1,75 |
| | 51 | | Склад | 14,90 | 14,90 | 0 | 14,90 |
| | 52 | | Кабинет англиского языка | 24,57 | 24,57 | 0 | 24,57 |
| 1 | 2 | 3 | 4 | 5 | 6 | 7 | 8 |
| | 53 | | Коридор | 58,62 | 58,62 | 0 | 58,62 |
| | | | **БЛОК А 2** | | | | |
| | | | **ПОДВАЛЬНЫЕ ПОМЕЩЕНИЯ** | | | | |
| 1 | 1 | | Помещения | 17,52 | 17,52 | 0 | 17,52 |
| | 2 | | Помещения | 17,34 | 17,34 | 0 | 17,34 |
| | 3 | | Помещения | 53,90 | 53,90 | 0 | 53,90 |
| | 4 | | Помещения | 55,87 | 55,87 | 0 | 55,87 |
| | 5 | | Помещения | 59,55 | 59,55 | 0 | 59,55 |
| | 6 | | Помещения | 54,03 | 54,03 | 0 | 54,03 |
| | 7 | | Помещения | 35,81 | 35,81 | 0 | 35,81 |
| | 8 | | Помещения | 20,11 | 20,11 | 0 | 20,11 |
| | 9 | | Помещения | 34,68 | 34,68 | 0 | 34,68 |
| | 10 | | Помещения | 33,35 | 33,35 | 0 | 33,35 |
| | 11 | | Помещения | 16,97 | 16,97 | 0 | 16,97 |
| | 12 | | Помещения | 55,41 | 55,41 | 0 | 55,41 |
| | 13 | | Помещения | 36,00 | 36,00 | 0 | 36,00 |
| | 14 | | Помещения | 11,38 | 11,38 | 0 | 11,38 |
| | 15 | | Помещения | 5,25 | 5,25 | 0 | 5,25 |
| | 16 | | Помещения | 155,96 | 155,96 | 0 | 155,96 |
| | 17 | | Помещения | 37,87 | 37,87 | 0 | 37,87 |
| | 18 | | Помещения | 10,19 | 10,19 | 0 | 10,19 |
| | 19 | | Помещения | 2,78 | 2,78 | 0 | 2,78 |
| | 20 | | Помещения | 21,61 | 21,61 | 0 | 21,61 |
| | 21 | | Помещения | 4,22 | 4,22 | 0 | 4,22 |
| | 22 | | Помещения | 14,08 | 14,08 | 0 | 14,08 |
| | | | 1 - этаж | | | | |
| 2 | 1 | | Кабинет математики | 56,14 | 56,14 | 0 | 56,14 |
| | 2 | | Кабинет математики | 50,74 | 50,74 | 0 | 50,74 |
| | 3 | | Кабинет диретора | 35,08 | 35,08 | 0 | 35,08 |
| | 4 | | Приемный | 18,38 | 18,38 | 0 | 18,38 |
| | 5 | | Кабинет завуча | 17,21 | 17,21 | 0 | 17,21 |
| | 6 | | Кабинет информатики | 54,48 | 54,48 | 0 | 54,48 |
| | 7 | | Кабинет зам.директора по уч.в.р. | 35,71 | 35,71 | 0 | 35,71 |
| | 8 | | Тамбур | 3,96 | 3,96 | 0 | 3,96 |
| | 9 | | Лестничная клетка | 17,15 | 17,15 | 0 | 17,15 |
| | 10 | | Раздевалка для девушек | 18,48 | 18,48 | 0 | 18,48 |
| | 11 | | Санузел для девушек | 3,56 | 3,56 | 0 | 3,56 |
| | 12 | | Кладовая | 2,07 | 2,07 | 0 | 2,07 |
| | 13 | | Санузел для преподавателей | 3,56 | 3,56 | 0 | 3,56 |
| | 14 | | Кафедра физкультуры | 16,56 | 16,56 | 0 | 16,56 |
| | 15 | | Коридор | 8,90 | 8,90 | 0 | 8,90 |
| | 16 | | Раздевалка для мальчиков | 7,07 | 7,07 | 0 | 7,07 |
| | 17 | | Спортзал | 154,80 | 154,80 | 0 | 154,80 |
| | 18 | | Актовый зал | 108,55 | 108,55 | 0 | 108,55 |
| | 19 | | Снарядная | 13,96 | 13,96 | 0 | 13,96 |
| | 20 | | Коридор | 9,47 | 9,47 | 0 | 9,47 |
| | 21 | | Кладовая уборочного инвентаря | 2,81 | 2,81 | 0 | 2,81 |
| | 22 | | Лаборатория | 19,85 | 19,85 | 0 | 19,85 |
| | 23 | | Вестибюль | 155,80 | 155,80 | 0 | 155,80 |
| | 24 | | Кабинет | 22,96 | 22,96 | 0 | 22,96 |

| | | | | | | | |
|---|---|---|---|---|---|---|---|
| | 25 | | Помещение хранения уборочного инвентаря | 2,85 | 2,85 | 0 | 2,85 |
| | 26 | | Умывальная для МГН | 5,10 | 5,10 | 0 | 5,10 |
| 1 | 2 | 3 | 4 | 5 | 6 | 7 | 8 |
| | 27 | | Санузел для МГН | 6,02 | 6,02 | 0 | 6,02 |
| | 28 | | Санузел для мальчиков | 3,21 | 3,21 | 0 | 3,21 |
| | 29 | | Умчвальная для мальчиков | 4,30 | 4,30 | 0 | 4,30 |
| | 30 | | Санузел для девушек | 1,78 | 1,78 | 0 | 1,78 |
| | 31 | | Умывальная для девушек | 2,52 | 2,52 | 0 | 2,52 |
| | 32 | | Кабинет | 14,23 | 14,23 | 0 | 14,23 |
| | 33 | | Кабинет | 36,23 | 36,23 | 0 | 36,23 |
| | 34 | | Коридор | 68,84 | 68,84 | 0 | 68,84 |
| | 35 | | Кладовая | 3,31 | 3,31 | 0 | 3,31 |
| | 36 | | Коридор | 5,70 | 5,70 | 0 | 5,70 |
| | 37 | | Кабинет | 7,67 | 7,67 | 0 | 7,67 |
| | 38 | | Лестничная клетка | 17,60 | 17,60 | 0 | 17,60 |
| | 39 | | Кабинет информатики | 54,17 | 54,17 | 0 | 54,17 |
| | | | 2 - этаж | | | | |
| | 1 | | Кабинет казахского языка | 56,51 | 56,51 | 0 | 56,51 |
| | 2 | | Кабинет географии | 54,52 | 54,52 | 0 | 54,52 |
| | 3 | | Лестничная площадка | 17,88 | 17,88 | 0 | 17,88 |
| | 4 | | Кабинет бухгалтера | 17,70 | 17,70 | 0 | 17,70 |
| | 5 | | Коридор | 130,45 | 130,45 | 0 | 130,45 |
| | 6 | | Кабинет казахского языка | 60,23 | 60,23 | 0 | 60,23 |
| | 7 | | Помещение | 35,87 | 35,87 | 0 | 35,87 |
| | 8 | | Кабинет биологии | 54,86 | 54,86 | 0 | 54,86 |
| | 9 | | Коридор | 14,08 | 14,08 | 0 | 14,08 |
| | 10 | | Санузел | 1,24 | 1,24 | 0 | 1,24 |
| | 11 | | Санузел | 1,11 | 1,11 | 0 | 1,11 |
| | 12 | | Санузел | 5,35 | 5,35 | 0 | 5,35 |
| | 13 | | Санузел | 4,21 | 4,21 | 0 | 4,21 |
| | 14 | | Кабинет русского языка | 35,82 | 35,82 | 0 | 35,82 |
| | 15 | | Кабинет химии | 73,28 | 73,28 | 0 | 73,28 |
| | 16 | | Санузел | 3,84 | 3,84 | 0 | 3,84 |
| | 17 | | Санузел | 4,14 | 4,14 | 0 | 4,14 |
| | 18 | | Санузел | 6,14 | 6,14 | 0 | 6,14 |
| | 19 | | Кабинет по предмету самопознание | 35,45 | 35,45 | 0 | 35,45 |
| | 20 | | Помещение | 14,62 | 14,62 | 0 | 14,62 |
| | 21 | | Лаборатория | 16,97 | 16,97 | 0 | 16,97 |
| | 22 | | Лестничная площадка | 17,33 | 17,33 | 0 | 17,33 |
| | 23 | | Кабинет физики | 54,06 | 54,06 | 0 | 54,06 |
| | 24 | | Лаборатория | 10,21 | 10,21 | 0 | 10,21 |
| | 25 | | Кабинет русского языка | 19,08 | 19,08 | 0 | 19,08 |
| | 26 | | Отдел кадр | 10,45 | 10,45 | 0 | 10,45 |
| | 27 | | Кабинет завуча | 13,50 | 13,50 | 0 | 13,50 |
| | 28 | | Коридор | 9,52 | 9,52 | 0 | 9,52 |
| | 29 | | Помещение | 23,37 | 23,37 | 0 | 23,37 |
| | 30 | | Кабинет казахского языка | 18,49 | 18,49 | 0 | 18,49 |
| | 31 | | Второй свет | | | 0 | |
| | 32 | | Второй свет | | | 0 | |

продолжение таблицы

| Площадь по внутреннему обмеру (м2), в том числе | | | | | | | | |
|---|---|---|---|---|---|---|---|---|
| В отдельных квартирах | В общежитиях | В гостиницах | Торговая | Промышленно-производственных зданий и сооружений | Складская | Учреждений образования | Предприятий бытового обслуживания | Организаций и учреждений управления, научных, банковских, общественных и т.п. |
| 9 | 10 | 11 | 12 | 13 | 14 | 15 | 16 | 17 |
| 0 | 0 | 0 | 0 | 0 | 0 | 810,9 | 0 | 0 |

продолжение таблицы

| Площадь по внутреннему обмеру (м2), в том числе | | | | | | | |
|---|---|---|---|---|---|---|---|
| Предприятий общественного питания | Организации здравоохранения | Физкультурно-спортивная | Учреждений культуры и искусства | Транспортных зданий и сооружений | Сооружений инженерных сетей | Гаражей | Прочие |
| 18 | 19 | 20 | 21 | 22 | 23 | 24 | 25 |
| 0 | 0 | 0 | 0 | 0 | 0 | 0 | 0 |

Техническое описание конструктивных элементов основного строения

| № п.п. | Наименование конструктивных элементов | | Описание конструктивных элементов (материал, отделка и т.д.) |
|---|---|---|---|
| 1 | 2 | | 3 |
| 1 | Фундамент | | монолитный железобетон |
| 2 | 1) наружные и внутренние капитальные стены | | ж/б стеновые керамзитовые панели |
| | 2) перегородки | | керамический кирпич, толщина 120 мм,ГКЛ |
| 3 | Перекрытия | чердачное | железобетонный плита, деревянный настил на ферме |
| | | междуэтажное | железобетонный плита |
| 4 | Крыша | | деревянный каркас, металлочерпица, металлический каркас профилированый настил |
| 5 | Полы | 1-го этажа | керамогранитный плита, линелуом |
| | | последующих этажей | керамогранитный плита, линелуом |
| 6 | Проемы | Окна,витражи | профили из ПВХ,алюминия |
| | | двери | деревянные, металлические, профили из ПВХ |
| 7 | Отделочные работы | внутренние | цементно-песчанное штукатурка, шпатлевка стен смесями на гипосовой основе, водоэмульсионная и маслянная окраска, настенные плиты |
| | | наружные | Линеарные панели из оцинкованной стали с полимерно-порошковым покрытием размерами 540x1200x0,7 мм, толщиной защитного покрытия 80 мкм., на металлическом каркасе с утеплением минеральными плитами |
| 8 | Горячее водоснабжение | | электроводонагреватель, |
| 9 | Водопровод | | центральная городская водопроводная сеть |
| 10 | Канализация | | центральная городская канализационная сеть |
| 11 | Электроосвещение | | центральная городская электро сеть |
| 12 | Отопление | печное | --- |
| 13 | | печное | --- |
| | | газовое | |
| 14 | | от ТЭЦ | от Котельная |

| | | | | |
|---|---|---|---|---|
| 15 | | от АГВ | | |
| 16 | | от индивидуальной отопительной установки | на газе | на газе |
| 17 | | | на твердом топливе | --- |
| 18 | | от районной котельной | на газе | --- |
| 19 | | | на твердом топливе | --- |
| 20 | Разные работы | | --- | |

Заказчик

**ГУ «Управление строительства города Шымкент»**

**Руководитель** **Таджибаев О.П.**

фамилия, имя, отчество (при его наличии), подпись руководителя

Место печати (при наличии)

Авторский надзор

**директор ТОО «ВИБО - Строй»** **Атабаев М. Н.**

фамилия, имя, отчество (при его наличии), подпись эксперта

Место печати (при наличии)

**авторский надзор ГИП** **Жулекбаев Н.Е.**

фамилия, имя, отчество (при его наличии), подпись эксперта

Приложение 3 к акту приемки
Объекта в эксплуатацию
форма

## Технические характеристики объекта (линии электропередач)

| № п/п | Наименование | Единица измерения | Количество |
|---|---|---|---|
| 1 | 2 | 3 | 4 |
| 1 | Воздушные ЛЭП низкого напряжения 0,4 кВ | киломерт (далее – км) | |
| 2 | Воздушные ЛЭП Высокого напряжения 10 кВ | км | |
| 3 | Кабельные ЛЭП низкого напряжения 0,4 кВ | км | |
| 4 | Кабельные ЛЭП высокого напряжения… | км | |
| 5 | Площадь опор | $м^2$ | |
| 6 | Опоры: | | |
| | 1) металлические | штук (далее – шт) | 23 |
| | 2) деревянные с деревянными приставками | шт | |
| | 3) деревянные с железобетонными приставками | шт | |
| | 4) железобетонные | шт | |
| | 5) тросовые подвесы | шт | |
| 7 | Провода: | | |
| | 1) медные | км | |
| | 2) алюминиевые | км | |
| | 3) сталеалюминиевые | км | |
| 8 | Кронштейны для светильников: | | |
| | 1) железобетонные | шт | |
| | 2) металлические | шт | 23 |
| 9 | Арматура уличного освещения: | | |
| | 1) светильники с лампами накаливания | шт | |
| | 2) светильники с ртутными лампами | шт | |
| | 3) светильники с светодиодный лампами | шт | 23 |
| 10 | Кабели: | | |
| | 1) марки СИП-4 1х50 напряжением 380 В | км | |
| | 2) марки АВВГ 3х2,5 (ок)-0,66. | км | 0,23 |
| 11 | Муфты соединительные... | шт | |
| 12 | Муфты концевые | шт | |
| 13 | Контуры заземления | шт | |
| 14 | Устройства грозозащиты | шт | |
| 15 | Дорожные покрытия кабельных сетей: | | |
| | 1) асфальтобетонные | $м^2$ | |
| | 2) булыжные | $м^2$ | |
| | 3) тротуары | $м^2$ | |

Заказчик
**ГУ «Управление строительства города Шымкент»,**
**Руководитель** **Таджибаев О.П.**
фамилия, имя, отчество (при его наличии), подпись руководителя

Место печати (при наличии)

Авторский надзор
**директор ТОО «ВИБО - Строй»** **Атабаев М. Н.**
фамилия, имя, отчество (при его наличии), подпись эксперта

Место печати (при наличии)

**авторский надзор ГИП** **Жулекбаев Н.Е..**
фамилия, имя, отчество (при его наличии), подпись эксперта

Приложение 14 к акту приемки
Объекта в эксплуатацию
форма

## Технические характеристики объекта (тепловая трасса)

| № п/п | Наименование | Единицы измерения | Количество, протяженность | Примечание |
|---|---|---|---|---|
| 1 | Протяженность тепловой трассы | м | | |
| | Протяженность воздушной прокладки: | м | | |
| | 1) на эстакадах | м | | |
| | 2) на опорах | м | | |
| | Количество опор | шт | | |
| | Протяженность подземной прокладки: | м | | |
| | 1) в проходных каналах | м | | |
| | 2) в непроходных каналах | м | | |
| | 3) бесканальная прокладка | м | | |
| 2 | Количество колодцев (камер) | шт | | |
| 3 | Количество компенсаторов | шт | | |
| 4 | Количество вводов | шт | | |
| 5 | Количество задвижек | шт | | |

Горизонтальный разрез колодца (камеры)
Масштаб _____

Вертикальный разрез колодца (камеры)
Масштаб _____

| № п/п | Наименование | Марка | Материал | Диаметр (мм) (размеры) | Количество | Примечание |
|---|---|---|---|---|---|---|
| 1 | труба стальная электросварная | ГОСТ 10705-80 | стальная | диам. 76х3,0 мм | | |
| 2 | Опоры неподвижные | | стальная | диам. 76х3,0 мм | | |
| 3 | опоры скользящие | | стальная | диам. 76х3,0 мм | | |
| 4 | Компенсаторы П-образные из стальных электросварных и бесшовных труб | | | диам. 76х3,0 мм | | |
| 5 | Кольцо колодцев КС 10-6 | ГОСТ 8020-2016 | ж/бетон | 1000х600 мм | | |
| 6 | Кольцо колодцев КС 7-3 | ГОСТ 8020-2016 | ж/бетон | 700х600 мм | | |
| 7 | Кольцо колодцев КО-6 | ГОСТ 8020-2016 | ж/бетон | 1000х200 мм | | |
| 8 | Плиты днищ железобетонные для колодцев ПН10 | ГОСТ 8020-2016 | ж/бетон | 1000 мм | | |
| 9 | Плита для колодцев ПП10-1 | ГОСТ 8020-2016 | ж/бетон | 1000 мм | | |
| 10 | люк чугунный | ГОСТ 3634-99 | | 600 мм | | |

Заказчик
**ГУ «Управление строительства города Шымкента»**
**Руководитель** _____ **Таджибаев О.П.**
фамилия, имя, отчество (при его наличии), подпись руководителя

Место печати (при наличии)

Авторский надзор
**директор ТОО «ВИБО - Строй»** _____ **Атабаев М. Н.**
фамилия, имя, отчество (при его наличии), подпись эксперта

Место печати (при наличии)

**авторский надзор ГИП** _____ **Жулекбаев Н.Е..**
фамилия, имя, отчество (при его наличии), подпись эксперта

«ЖМТ» АЖ Енгізілді

Орындаушы Д.Ж. Оспанбеков

Күні 2025 ж. «10» 09