«Азаматтарға арналған үкімет» мемлекеттік корпорациясы» коммерциялық емес акционерлік қоғамының Алматы қаласы бойынша филиалы

Филиал некоммерческого акционерного общества «Государственная корпорация «Правительство для граждан» по городу Алматы

ЖЫЛЖЫМАЙТЫН МҮЛІК ОБЪЕКТІСІНІҢ КАДАСТРЛЫҚ ПАСПОРТЫ
КАДАСТРОВЫЙ ПАСПОРТ ОБЪЕКТА НЕДВИЖИМОСТИ

Өнеркәсіптік-өндірістік ғимарат /
Промышленно-производственное сооружение

1.	Облысы Область	
2.	Ауданы Район	
3.	Қала (кенті, елді мекені) Город (поселок, населенный пункт)	**Алматы қ.** **г. Алматы**
4.	Қаладағы аудан Район в городе	**ауд. Жетісу** **р-н Жетысуский**
5.	Мекен-жайы Адрес	**Ратушный көш., 78А үй.** **ул. Ратушного, д. 78А**
6.	Мекенжайдың тіркеу коды Регистрационный код адреса	**0201300124373804**
7.	Кадастрлық нөмір Кадастровый номер	**20:314:007:346; 20:314:007:346:1; 20:314:007:346:2; 20:314:007:346:3; 20:314:007:346:4; 20:314:007:346:5; 20:314:007:346:6**
8.	Кадастрлық іс нөмірі Номер кадастрового дела	**7/20265**

Паспорт 2025 жылғы «14» мамыр жағдайы бойынша жасалған
Паспорт составлен по состоянию на «14» мая 2025 года

Тапсырыс № / № заказа 101000126232499

Осы құжат «Электрондық құжат және электрондық цифрлық қолтаңба туралы» 2003 жылғы 7 қаңтардағы N 370-II ҚРЗ 1 бабына сәйкес қағаз жеткізгіштегі құжатпен бірдей
Данный документ согласно пункту 1 статьи 370-II ЗРК от 7 января 2003 года «Об электронном документе и электронной цифровой подписи» равнозначен документу на бумажном носителе

*штрих-код ЖМБМК АЖ-дан алынған және қызмет берушінің электрондық-цифрлық қолтаңбасымен қол қойылған деректерді қамтиды «Азаматтарға арналған үкімет» мемлекеттік корпорациясы» коммерциялық емес акционерлік қоғамының Алматы қаласы бойынша филиалы
*штрих-код содержит данные, полученные из ИС ЕГКН и подписанные электронно-цифровой подписью услугодателя Филиал некоммерческого акционерного общества «Государственная корпорация «Правительство для граждан» по городу Алматы

ЖЕР УЧАСКЕСІ ТУРАЛЫ ЖАЛПЫ МӘЛІМЕТТЕР
ОБЩИЕ СВЕДЕНИЯ О ЗЕМЕЛЬНОМ УЧАСТКЕ

Кадастрлық нөмір / Кадастровый номер	20:314:007:346
Меншік түрі / Форма собственности*	-
Жер учаскесіне құқық түрі / Вид права на земельный участок	жеке меншік/частная собственность
Жалға алудың аяқталу мерзімі мен күні / Срок и дата окончания аренды**	-
Жер учаскесінің алаңы, гектар/квадрат метр / Площадь земельного участка, гектар/квадратный метр***	0.0821 гектар.
Жердің санаты / Категория земель	Елді мекендердің (қалалардың, кенттер мен ауылдық елді мекендердің) жері/Земли населенных пунктов (городов, поселков и сельских населенных пунктов)
Жер учаскесінің нысаналы мақсаты / Целевое назначение земельного участка****	строительство и эксплуатация мукомольного цеха/ строительство и эксплуатация мукомольного цеха
Елді мекендегі функционалдық аймақ (бар болса) / Функциональная зона в населенном пункте (при наличии)*****	-
Жер учаскесін пайдаланудағы шектеулер мен ауыртпалықтар / Ограничения в использовании и обременения земельного участка	имеет право прохода и проезда по территории "АООТ "Спецдормаш",техникалық қызмет көрсету және инженерлік желілерді жөндеу үшін пайдаланушы қызметтердің және кәсіпорындардың жер теліміне кедергісіз өтуді қамтамасыз етсін,"Қазақтелеком" акционерлік қоғамының телекоммуникациялар желілерін қорғау аймақтарында орналасқан жерлерді пайдалану тәртібін сақтауға міндетті/ имеет право прохода и проезда по территории "АООТ "Спецдормаш",обеспечить беспрепятственный доступ на земельный участок эксплуатирующим службам и предприятиям для технического обслуживания и ремонта инженерных сетей,соблюдать требования режим использования земель, расположенных в охранной зоне сетей телекоммуникаций акционерного общества "Казахтелеком"
Бөлінуі (бөлінеді/бөлінбейді) / Делимость (делимый, неделимый)	Бөлінбейтін/ Неделимый

Осы құжат «Электрондық құжат және электрондық цифрлық қолтаңба туралы» 2003 жылғы 7 қаңтардағы N 370-II ҚРЗ 1 бабына сәйкес қағаз жеткізгіштегі құжатпен бірдей.
Данный документ согласно пункту 1 статьи 370-II ЗРК от 7 января 2003 года «Об электронном документе и электронной цифровой подписи» равнозначен документу на бумажном носителе.

*штрих-код ЖМБМК АЖ-дан алынған және қызмет берушінің электрондық-цифрлық қолтаңбасымен қол қойылған деректерді қамтиды. «Азаматтарға арналған үкімет» мемлекеттік корпорациясы» коммерциялық емес акционерлік қоғамының Алматы қаласы бойынша филиалы
*штрих-код содержит данные, полученные из ИС ЕГКН и подписанные электронно-цифровой подписью услугодателя. Филиал некоммерческого акционерного общества «Государственная корпорация «Правительство для граждан» по городу Алматы

Ескертпе / Примечание:

** меншік нысаны: мемлекеттік меншік, жеке меншік, коммуналдық / форма собственности: государственная собственность, частная собственность, коммунальная;*

*** пайдалану мерзімі мен түрі уақытша жер пайдалану кезінде көрсетіледі / срок и вид окончания указывается при временном землепользовании;*

**** шаруашылық мақсатындағы жерлердің жері санаты үшін. Жер учаскесі ауданының үлесі бар болса қосымша көрсетіледі / конфетный метр для категории земель населенных пунктов. Дополнительно указывается доля площади земельного участка при наличии;*

***** жеке қосалқы шаруашылық жүргізу үшін берілген жағдайда жер учаскесі телімінің түрі көрсетіледі / в случае предоставления для ведения личного подсобного хозяйства, указывается вид надела земельного участка;*

****** жерлілікті атқарушы органның шешіміне сәйкес елді мекендер жерлеріндегі функционалдық аймақ / функциональная зона на землях населенных пунктов согласно решения местного исполнительного органа.*

Осы құжат «Электрондық құжат және электрондық цифрлық қолтаңба туралы» 2003 жылғы 7 қаңтардағы № 370-II ҚРЗ 1 бабына сәйкес қағаз жеткізгіштегі құжатпен бірдей.
Данный документ согласно пункту 1 статьи 370-II ЗРК от 7 января 2003 года «Об электронном документе и электронной цифровой подписи» равнозначен документу на бумажном носителе.

*штрих-код ЖМБМК АЖ-дан алынған және қызмет берушінің электрондық-цифрлық қолтаңбасымен қол қойылған деректерді қамтиды. «Азаматтарға арналған үкімет» мемлекеттік корпорациясы» коммерциялық емес акционерлік қоғамының Алматы қаласы бойынша филиалы

*штрих-код содержит данные, полученные из ИС ЕГКН и подписанные электронно-цифровой подписью услугодателя. Филиал некоммерческого акционерного общества «Государственная корпорация «Правительство для граждан» по городу Алматы.

Жер учаскесінің жоспары*
План земельного участка*

Ескертпе / Примечание:
** Бірыңғай мемлекеттік жылжымайтын мүлік кадастрының ақпараттық жүйесінің Жария кадастрлық картасында көрсетілген координаттар жүйесіндегі сызықтардың өлшемдері / меры линий в системе координат, указанной в Публичной кадастровой карте информационной системы единого государственного кадастра*

Масштабы / Масштаб _____

Шартты белгілер / Условные обозначения:

тіркелген жер учаскесі / зарегистрированный земельный участок

жобаланатын жер учаскесі / проектируемый земельный участок

іргелес жер учаскесі / смежный земельный участок

Осы құжат «Электрондық құжат және электрондық цифрлық қолтаңба туралы» 2003 жылғы 7 қаңтардағы N 370-II ҚРЗ 1 бабына сәйкес қағаз жеткізгіштегі құжатпен бірдей.
Данный документ согласно пункту 1 статьи 370-II ЗРК от 7 января 2003 года «Об электронном документе и электронной цифровой подписи» равнозначен документу на бумажном носителе.

*штрих-код ЖМБМК АЖ-дан алынған және қызмет берушінің электрондық-цифрлық қолтаңбасымен қол қойылған деректерді қамтиды: «Азаматтарға арналған үкімет» мемлекеттік корпорациясы» коммерциялық емес акционерлік қоғамының Алматы қаласы бойынша филиалы
*штрих-код содержит данные, полученные из ИС ЕГКН и подписанные электронно-цифровой подписью услугодателя. Филиал некоммерческого акционерного общества «Государственная корпорация «Правительство для граждан» по городу Алматы

Сызықтардың өлшемін шығару
Выноска мер линий

Бұрылысты нүктелердің № / № поворотных точек	Сызықтардың өлшемі / Меры линий, метр

Жылжымайтын мүліктің бірыңғай мемлекеттік кадастры ақпараттық жүйесінің Жария кадастрлық картасында көрсетілген координаттар жүйесіндегі сызықтарын өлшемдері / Меры линий в системе координат, указанной в Публичной кадастровой карте информационной системы единого государственного кадастра недвижимости

Бірыңғай мемлекеттік координаттар жүйесіндегі сызықтардың өлшемдері / Меры линий в единой государственной системе координат

Шектес жер учаскелердің кадастрлық нөмірлері (жер санаттары)*
Кадастровые номера (категории земель) смежных земельных участков*

Бастап / От	Дейін / До	Сипаттамасы / Описание
---	---	--- --- ---

Жоспар шекарасындағы бөгде жер учаскелері
Посторонние земельные участки в границах плана

Жоспардағы № / № на плане	Жоспар шегіндегі бөтен жер учаскелерінің кадастрлық нөмірлері / Кадастровые номера посторонних земельных участков в границах плана	Ауданы / Площадь, гектар/кв. метр**

Ескертпе / Примечание:
*** шектесулердің сипаттамасы жер учаскесіне сәйкестендіру құжатын дайындау сәтіне жарамды / описание смежеств действительно на момент изготовления идентификационного документа на земельный участок.*
**** шаршы метр елді мекендердің жері санаты үшін / квадратный метр для категории земель населенных пунктов*

Осы құжат «Электрондық құжат және электрондық цифрлық қолтаңба туралы» 2003 жылғы 7 қаңтардағы N 370-II ҚРЗ 1 бабына сәйкес қағаз жеткізгіштегі құжатпен бірдей.
Данный документ согласно пункту 1 статьи 370-II ЗРК от 7 января 2003 года «Об электронном документе и электронной цифровой подписи» равнозначен документу на бумажном носителе.

*штрих-код ЖМБМК АЖ-дан алынған және қызмет берушінің электрондық-цифрлық қолтаңбасымен қол қойылған деректерді қамтиды «Азаматтарға арналған үкімет» мемлекеттік корпорациясы» коммерциялық емес акционерлік қоғамының Алматы қаласы бойынша филиалы
*штрих-код содержит данные, полученные из ИС ЕГКН и подписанные электронно-цифровой подписью услугодателя. Филиал некоммерческого акционерного общества «Государственная корпорация «Правительство для граждан» по городу Алматы

ГИМАРАТТАР, ҚҰРЫЛЫСТАР, ҚҰРЫЛЫСЖАЙЛАР ТУРАЛЫ ЖАЛПЫ МӘЛІМЕТТЕР / ОБЩИЕ СВЕДЕНИЯ О ЗДАНИЯХ, СТРОЕНИЯХ, СООРУЖЕНИЯХ

Өнеркәсіптік-өндірістік ғимарат / Промышленно-производственное сооружение

Сериясы, жобаның түрі Серия, тип проекта	-,-,-,-,-,-,-,-,-,-,-	7. Тұрғын ауданы Жилая площадь	
Қабат саны Число этажей	(Д) 2; (В) 1; (Е) 1; (А) 1; (Б) 1; (Ж) 1;	8. Тұрғын емес үй-жайдың ауданы Площадь нежилых помещений	2657.9
Құрылыс ауданы Площадь застройки	2930.7	9. Пәтер саны Число квартир	
Ғимараттың аукымы Объем здания	16084	10. Үй-жайлар, бөлмелер саны Число помещений, комнат	90
Жалпы ауданы Общая площадь	2657.9	11. Қабырға материалы Материал стен	керамзит блоктері Сплитерлы
Балконның, лоджияның және т.б. ауданы Площадь балкона, лоджии и т.п.		12. Салынған жылы Год постройки	1988

Табиғи тозу Физический износ	15
Нысаналы мақсаты (литер)	Производственное здание(Д), мастерская(В), Қойма(Е), Өткізу ғимараты(А), Қойма(Б), Склад(Ж), жалғай салу(Д2), жалғай салу(Д1), жалғай салу(Д2), жалғай салу(Д1), жалғай салу(Е1)
Целевое назначение (литер)	Производственное здание(Д), мастерская(В), Склад(Е), Проходная(А), Склад(Б), Склад(Ж), пристройка(Д2), пристройка(Д1), пристройка(Д2), пристройка(Д1), пристройка(Е1)
Қордың санаты Категория фонда	тұрғын емес нежилой

(тұрғын емес/тұрғын, егер кейінгі объект көп пәтерлі тұрғын үйде орналасса, «көп пәтерлі тұрғын үйдің құрамындағы кейінгі объект» деп көрсету қажет) /
(нежилой/жилой, если вторичный объект расположен в многоквартирном жилом доме, необходимо указать "ВО в составе МЖД")

никалық паспортқа қоса берілетін құжаттардың тізбесі
ечень документов, прилагаемых к техническому паспорту:

1. Қабаттық жоспарлар Поэтажные планы	7
2. Қабаттық жоспарларға экспликация Экспликация к поэтажным планам	6
3. Ерекше белгілері Особые отметки	техникалық сипаттамаларының өзгеруі туралы 14.05.2025 ж. қорытынды берілген. / Выдано заключение об изменении технических характеристик от 14.05.2025 г. техникалық сипаттамаларының өзгеруі туралы 14.05.2025 ж. қорытынды берілген. / Выдано заключение об изменении технических характеристик от 14.05.2025 г. техникалық сипаттамаларының өзгеруі туралы 14.05.2025 ж. қорытынды берілген. / Выдано заключение об изменении технических характеристик от 14.05.2025 г. техникалық сипаттамаларының өзгеруі туралы 14.05.2025 ж. қорытынды берілген. / Выдано заключение об изменении технических характеристик от 14.05.2025 г. техникалық сипаттамаларының өзгеруі туралы 14.05.2025 ж. қорытынды берілген. / Выдано заключение об изменении технических характеристик от 14.05.2025 г. техникалық сипаттамаларының өзгеруі туралы 14.05.2025 ж.

ы құжат «Электрондық құжат және электрондық цифрлық қолтаңба туралы» 7-бабының 1 тармақшасына сәйкес қағаз жеткізгіштегі құжатпен бірдей.
нный документ согласно пункту 1 статьи 7 Закона «Об электронном документе и электронной цифровой подписи» равнозначен документу на бумажном носителе.

трих-код ЖМБМК АЖ-дан алынған және қызмет берушінің электрондық-цифрлық қолтаңбасымен қол қойылған деректерді қамтиды. «Азаматтарға арналған үкімет» млекеттік корпорациясы» коммерциялық емес акционерлік қоғамының Алматы қаласы бойынша филиалы
трих-код содержит данные, полученные из ИС ЕГКН и подписанные электронно-цифровой подписью услугодателя: Филиал некоммерческого акционерного общества осударственная корпорация «Правительство для граждан» по городу Алматы

қорытынды берілген. / Выдано заключение об изменении технических характеристик от 14.05.2025 г.(Д); техникалық сипаттамаларының өзгеруі туралы 14.05.2025 ж. қорытынды берілген. / Выдано заключение об изменении технических характеристик от 14.05.2025 г. техникалық сипаттамаларының өзгеруі туралы 14.05.2025 ж. қорытынды берілген. / Выдано заключение об изменении технических характеристик от 14.05.2025 г. техникалық сипаттамаларының өзгеруі туралы 14.05.2025 ж. қорытынды берілген. / Выдано заключение об изменении технических характеристик от 14.05.2025 г. техникалық сипаттамаларының өзгеруі туралы 14.05.2025 ж. қорытынды берілген. / Выдано заключение об изменении технических характеристик от 14.05.2025 г. техникалық сипаттамаларының өзгеруі туралы 14.05.2025 ж. қорытынды берілген. / Выдано заключение об изменении технических характеристик от 14.05.2025 г. техникалық сипаттамаларының өзгеруі туралы 14.05.2025 ж. қорытынды берілген. / Выдано заключение об изменении технических характеристик от 14.05.2025 г.(В); техникалық сипаттамаларының өзгеруі туралы 14.05.2025 ж. қорытынды берілген. / Выдано заключение об изменении технических характеристик от 14.05.2025 г. техникалық сипаттамаларының өзгеруі туралы 14.05.2025 ж. қорытынды берілген. / Выдано заключение об изменении технических характеристик от 14.05.2025 г. техникалық сипаттамаларының өзгеруі туралы 14.05.2025 ж. қорытынды берілген. / Выдано заключение об изменении технических характеристик от 14.05.2025 г. техникалық сипаттамаларының өзгеруі туралы 14.05.2025 ж. қорытынды берілген. / Выдано заключение об изменении технических характеристик от 14.05.2025 г. техникалық сипаттамаларының өзгеруі туралы 14.05.2025 ж. қорытынды берілген. / Выдано заключение об изменении технических характеристик от 14.05.2025 г.(Е); техникалық сипаттамаларының өзгеруі туралы 14.05.2025 ж. қорытынды берілген. / Выдано заключение об изменении технических характеристик от 14.05.2025 г. техникалық сипаттамаларының өзгеруі туралы 14.05.2025 ж. қорытынды берілген. / Выдано заключение об изменении технических характеристик от 14.05.2025 г. техникалық сипаттамаларының өзгеруі туралы 14.05.2025 ж. қорытынды берілген. / Выдано заключение об изменении технических характеристик от 14.05.2025 г. техникалық сипаттамаларының өзгеруі туралы 14.05.2025 ж. қорытынды берілген. / Выдано заключение об изменении технических характеристик от 14.05.2025 г. техникалық сипаттамаларының өзгеруі туралы 14.05.2025 ж. қорытынды берілген. / Выдано заключение об изменении технических характеристик от 14.05.2025 г. техникалық сипаттамаларының өзгеруі туралы 14.05.2025 ж. қорытынды берілген. / Выдано заключение об изменении технических характеристик от 14.05.2025 г.(А); техникалық сипаттамаларының өзгеруі туралы 14.05.2025 ж. қорытынды берілген. / Выдано заключение об изменении технических характеристик от 14.05.2025 г. техникалық сипаттамаларының өзгеруі туралы 14.05.2025 ж. қорытынды берілген. / Выдано заключение об изменении технических

ы құжат «Электрондық құжат және электрондық цифрлық қолтаңба туралы» 7-бабының 1 тармағындағы сәйкес қағаз жеткізгіштегі құжатпен бірдей.
нный документ согласно пункту 1 статьи 7 Закона «Об электронном документе и электронной цифровой подписи» равнозначен документу на бумажном носителе.

штрих-код ЖМБМК АЖ-дан алынған және қызмет берушінің электрондық-цифрлық қолтаңбасымен қол қойылған деректерді қамтиды. «Азаматтарға арналған үкімет» емлекеттік корпорациясы» коммерциялық емес акционерлік қоғамының Алматы қаласы бойынша филиалы
штрих-код содержит данные, полученные из ИС ЕГКН и подписанные электронно-цифровой подписью услугодателя. Филиал некоммерческого акционерного общества Государственная корпорация «Правительство для граждан» по городу Алматы

характеристик от 14.05.2025 г.
техникалық сипаттамаларының өзгеруі туралы 14.05.2025 ж.
қорытынды берілген. / Выдано заключение об изменении технических
характеристик от 14.05.2025 г.
техникалық сипаттамаларының өзгеруі туралы 14.05.2025 ж.
қорытынды берілген. / Выдано заключение об изменении технических
характеристик от 14.05.2025 г.
техникалық сипаттамаларының өзгеруі туралы 14.05.2025 ж.
қорытынды берілген. / Выдано заключение об изменении технических
характеристик от 14.05.2025 г.
техникалық сипаттамаларының өзгеруі туралы 14.05.2025 ж.
қорытынды берілген. / Выдано заключение об изменении технических
характеристик от 14.05.2025 г.(Б); техникалық сипаттамаларының
өзгеруі туралы 14.05.2025 ж. қорытынды берілген. / Выдано заключение
об изменении технических характеристик от 14.05.2025 г.
техникалық сипаттамаларының өзгеруі туралы 14.05.2025 ж.
қорытынды берілген. / Выдано заключение об изменении технических
характеристик от 14.05.2025 г.
техникалық сипаттамаларының өзгеруі туралы 14.05.2025 ж.
қорытынды берілген. / Выдано заключение об изменении технических
характеристик от 14.05.2025 г.
техникалық сипаттамаларының өзгеруі туралы 14.05.2025 ж.
қорытынды берілген. / Выдано заключение об изменении технических
характеристик от 14.05.2025 г.
техникалық сипаттамаларының өзгеруі туралы 14.05.2025 ж.
қорытынды берілген. / Выдано заключение об изменении технических
характеристик от 14.05.2025 г.(Ж)

Паспорт 2025 жылғы «14» мамыр жағдайы бойынша жасалған
Паспорт составлен по состоянию на «14» мая 2025 года

Тапсырыс № / № заказа 101000126232499

ы құжат «Электрондық құжат және электрондық цифрлық қолтаңба туралы» 7-бабының 1 тармақшасына сәйкес қағаз жеткізгіштегі құжатпен бірдей.
анный документ согласно пункту 1 статья 7 Закона «Об электронном документе и электронной цифровой подписи» равнозначен документу на бумажном носителе.
штрих-код ЖМБМК АЖ-дан алынған және қызмет берушінің электрондық-цифрлық қолтаңбасымен қол қойылған деректерді қамтиды. «Азаматтарға арналған үкімет» мемлекеттік корпорациясы» коммерциялық емес акционерлік қоғамының Алматы қаласы бойынша филиалы
штрих-код содержит данные, полученные из ИС ЕГКН и подписанные электронно-цифровой подписью услугодателя. Филиал некоммерческого акционерного общества Государственная корпорация «Правительство для граждан» по городу Алматы

№		Жекелеген пәтерлерде / В отдельных квартирах	Дәліз тәрізді үйжайлар / В помещениях коридорного типа	Жатақханаларда / В общежитиях	Қонақ үйлерде / В гостиницах	Ортақ аудан есебінен / Из общего числа площади				Бөлме саны бойынша пәтерлердің саны / Распределение квартир по числу комнат				
						Мансардаларда / в мансардах	Жертөлелерде / в подвалах	Төменгі қабаттарда / в цокольных этажах	Барактарда / в бараках	1-бөлмелі / 1-комнатные	2-бөлмелі / 2-комнатные	3-бөлмелі / 3-комнатные	4 бөлмелі / 4-комнатные	5 бөлмелі / 5-комнатные
01	Тұрғын пәтерлер саны / Количество жилых квартир													
02	Тұрғын бөлмелер саны / Количество жилых помещений													
03	Жалпы аудан, м2 / Общая площадь, м2													
04	Тұрғын аудан, м2 / Жилая площадь, м2													

ТҰРҒЫН ЕМЕС ҮЙ-ЖАЙЛАР / НЕЖИЛЫЕ ПОМЕЩЕНИЯ

Ауданы / Площадь	Тұрғын емес үй-жайлардағы тұрғын ауданы / Жилая площадь в нежилых помещениях	Сауда-саттық / Торговая	Өнеркәсіптік-өндірістік ғимараттармен құрылыстар / Промышленно-производственных зданий и сооружений	Қоймалық / Складская	Тұрмыстық қызмет көрсету / Бытового обслуживания	Гараждар / Гаражи	Ғылыми,банктік, қоғамдық басқару ұйымдары және мекемелері т.б. / Организаций и учреждений управления, научных, банковских, общественных и т. д.	Қоғамдық тамақтандыру / Общественного питания	Білім мекемелері / Учреждений образования	Көлік ғимараттары мен құрылыстары / Транспортных зданий и сооружений	Емдеуге арналған, денсаулық сақтау / Здравоохранения, лечебного назначения	Дене-шынықтыру және спорт / Физкультуры и спорта	Мәдениет және өнер мекемелері / Учреждений культуры и искусства	Инженерлік желілер құрылыстары / Сооружений инженерных сетей	Басқа / Прочие	Барлығы / Всего
1	2	3	4	5	6	7	8	9	10	11	12	13	14	15	16	17
Негізгі / Основная			1169.1	1480.5											8.3	2657.9
Қосалқы / Вспомогательная																

Осы құжат «Электрондық құжат және электрондық цифрлық қолтаңба туралы» 7-бабының 1 тармақшасына сәйкес қағаз жеткізгіштегі құжатпен бірдей
Данный документ согласно пункту 1 статьи 7 Закона «Об электронном документе и электронной цифровой подписи» равнозначен документу на бумажном носителе

*штрих-код ЖМБМК АЖ-дан алынған және қызмет берушінің электрондық-цифрлық қолтаңбасымен қол қойылған деректерді қамтиды «Азаматтарға арналған үкімет» мемлекеттік корпорациясы» коммерциялық емес акционерлік қоғамының Алматы қаласы бойынша филиалы
*штрих-код содержит данные, полученные из ИС ЕГКН и подписанные электронно-цифровой подписью услугодателя Филиал некоммерческого акционерного общества «Государственная корпорация «Правительство для граждан» по городу Алматы

КОНСТРУКТИВТІК ЭЛЕМЕНТТЕРДІҢ ЖӘНЕ ИНЖЕНЕРЛІК ҚҰРАЛ-ЖАБДЫҚТАРДЫҢ ТЕХНИКАЛЫҚ
ТЕХНИЧЕСКОЕ ОПИСАНИЕ КОНСТРУКТИВНЫХ ЭЛЕМЕНТОВ И ИНЖЕНЕРНОГО ОБОРУДОВАНИЯ

№	Конструктивтік элементтердің атауы Наименование конструктивных элементов		Конструктивтік элементтердің сипаттамасы (материал, әрленуі және т.б.) Описание конструктивных элементов (материал, отделка и т.д.)	Техникалық жағдайы (отыруы, шіруі, жарылуы және т.б.) Техническое состояние (осадка, гниль, трещины и т.д.)	Тозу % Износ %	Ағымдағы өзгерістер / Текущие изменения
1	2		3	4	5	6
- Производственное здание						
1	Іргетасы Фундамент		бетон бетон	Барынша қанағаттанарлық Вполне удовлетворительное	15	
2	а) ішкі және сыртқы тұрақты қабырғалары наружные и внутренние капитальные		керамзит блоктері керамзитовые блоки	Барынша қанағаттанарлық Вполне удовлетворительное	15	
	б) ара қабырға перегородки		темірлі бетон железобетон	Барынша қанағаттанарлық Вполне удовлетворительное	15	
3	Аражабын Перекрытия	шатырлық чердачное	т/б плиталар ж/б плиты	Барынша қанағаттанарлық Вполне удовлетворительное	15	
		қабатаралық междуэтажное	т/б плиталар ж/б плиты	Барынша қанағаттанарлық Вполне удовлетворительное	15	
4	Төбе Крыша		металл металл	Барынша қанағаттанарлық Вполне удовлетворительное	15	
5	Еден Полы	1-ші қабаттың 1-го этажа	бетон бетон	Барынша қанағаттанарлық Вполне удовлетворительное	15	
		келесі қабаттардың последующих этажей	бетон бетон	Барынша қанағаттанарлық Вполне удовлетворительное	15	
6	Ойықтар Проемы	терезелер окна	шыны пакет стеклопакет	Барынша қанағаттанарлық Вполне удовлетворительное	15	
		есіктер двери	металды металлические	Барынша қанағаттанарлық Вполне удовлетворительное	15	
7	Әрлеу жұмыстары Отделочные работы	ішкі внутренние	сырланған оштукатурено	Барынша қанағаттанарлық Вполне удовлетворительное	15	
		сыртқы наружные	сырланған оштукатурено	Барынша қанағаттанарлық Вполне удовлетворительное	15	
8	Ыстық су мен қамтамастандырылған Горячее водоснабжение					
9	Су құбыры / Водопровод					
10	Канализация / Канализация					
11	Электрмен жарықтандыру Электроосвещение		иә / да	Жақсы Хорошее	5	
12	Жылу Отопление	пешті / печное				
13		газ пешті / печное газовое				
14		ЖЭО-нан / от ТЭЦ				
15		АГВ-дан / от АГВ				
16		жеке жылу кондырғылнан от индивидуальной отопительной установки	газбен на газе	иә / да		
17			қатты отынмен на твердом топливе			
18		аудандық казандығынан от районной котельной	газбен на газе			
19			қатты отынмен на твердом топливе			
20	Басқа жұмыстар / Разные работы					

Осы құжат «Электрондық құжат және электрондық цифрлық қолтаңба туралы» 7-бабының 1 тармақшасына сәйкес қағаз жеткізгіштегі құжаттпен бірдей.
Данный документ согласно пункту 1 статьи 7 Закона «Об электронном документе и электронной цифровой подписи» равнозначен документу на бумажном носителе.

*штрих-код ЖМБМК АЖ-дан алынған және қызмет берушінің электрондық-цифрлық қолтаңбасымен қол қойылған деректерді қамтиды. «Азаматтарға арналған үкімет» мемлекеттік корпорациясы» коммерциялық емес акционерлік қоғамының Алматы қаласы бойынша филиалы
*штрих-код содержит данные, полученные из ИС ЕГКН и подписанные электронно-цифровой подписью услугодателя. Филиал некоммерческого акционерного общества «Правительство для граждан» по городу Алматы

КОНСТРУКТИВТІК ЭЛЕМЕНТТЕРДІҢ ЖӘНЕ ИНЖЕНЕРЛІК ҚҰРАЛ-ЖАБДЫҚТАРДЫҢ ТЕХНИКАЛЫҚ
ТЕХНИЧЕСКОЕ ОПИСАНИЕ КОНСТРУКТИВНЫХ ЭЛЕМЕНТОВ И ИНЖЕНЕРНОГО ОБОРУДОВАНИЯ

Конструктивтік элементтердің атауы Наименование конструктивных элементов		Конструктивтік элементтердің сипаттамасы (материал, әрлеуі және т.б.) Описание конструктивных элементов (материал, отделка и т.д.)	Техникалық жағдайы (отыруы, шіруі, жарылуы және т.б.) Техническое состояние (осадка, гниль, трещины и т.д.)	Тозу % Износ %	Ағымдағы өзгерістер / Текущие изменения
2		3	4	5	6
стерская					
ргетасы Фундамент		бетон бетон	Барынша қанағаттанарлық Вполне удовлетворительное	15	
а) ішкі және сыртқы тұрақты қабырғалары наружные и внутренние капитальные		кірпіш кирпич	Барынша қанағаттанарлық Вполне удовлетворительное	15	
б) ара қабырға перегородки		темірлі бетон железобетон	Барынша қанағаттанарлық Вполне удовлетворительное	15	
Аражабын Перекрытия	шатырлық чердачное	т/б плиталар ж/б плиты	Барынша қанағаттанарлық Вполне удовлетворительное	15	
	қабатаралық междуэтажное	т/б плиталар ж/б плиты	Барынша қанағаттанарлық Вполне удовлетворительное	15	
Төбе Крыша		металл металл	Барынша қанағаттанарлық Вполне удовлетворительное	15	
Еден Полы	1-ші қабаттың 1-го этажа	бетон бетон	Барынша қанағаттанарлық Вполне удовлетворительное	15	
	келесі қабаттардың последующих этажей	бетон бетон	Барынша қанағаттанарлық Вполне удовлетворительное	15	
Ойықтар Проемы	терезелер окна	шыны пакет стеклопакет	Барынша қанағаттанарлық Вполне удовлетворительное	15	
	есіктер двери	металды металические	Барынша қанағаттанарлық Вполне удовлетворительное	15	
Әрлеу жұмыстары Отделочные работы	ішкі внутренние	сырланған оштукатурено	Барынша қанағаттанарлық Вполне удовлетворительное	15	
	сыртқы наружные	сырланған оштукатурено	Барынша қанағаттанарлық Вполне удовлетворительное	15	
Ыстық су мен қамтамастандырылған Горячее водоснабжение					
Су құбыры / Водопровод					
Канализация / Канализация					
Электрмен жарықтандыру Электроосвещение		иә / да	Жақсы Хорошее	5	
Жылу Отопление	пешті / печное				
	газ пешті / печное газовое				
	ЖЭО-нан / от ТЭЦ				
	АГВ-дан / от АГВ				
	жеке жылу қондырғысынан от индивидуальной отопительной установки: газбен на газе	иә / да			
	жеке жылу қондырғысынан от индивидуальной отопительной установки: қатты отынмен на твердом топливе				
	аудандық қазандығынан от районной котельной: газбен на газе				
	аудандық қазандығынан от районной котельной: қатты отынмен на твердом топливе				
0 Басқа жұмыстар / Разные работы					

Осы құжат «Электрондық құжат және электрондық цифрлық қолтаңба туралы» 7-бабының 1 тармақшасына сәйкес қағаз жеткізгіштегі құжатпен бірдей
Данный документ согласно пункту 1 статьи 7 Закона «Об электронном документе и электронной цифровой подписи» равнозначен документу на бумажном носителе

*штрих-код ЖМБМК АЖ-дан алынған және қызмет берушінің электрондық-цифрлық қолтаңбасымен қол қойылған деректерді қамтиды. «Азаматтарға арналған үкімет» мемлекеттік корпорациясы» коммерциялық емес акционерлік қоғамының Алматы қаласы бойынша филиалы
*штрих-код содержит данные, полученные из ИС ЕГКН и подписанные электронно-цифровой подписью услугодателя. Филиал некоммерческого акционерного общества «Государственная корпорация «Правительство для граждан» по городу Алматы

КОНСТРУКТИВТІК ЭЛЕМЕНТТЕРДІҢ ЖӘНЕ ИНЖЕНЕРЛІК ҚҰРАЛ-ЖАБДЫҚТАРДЫҢ ТЕХНИКАЛЫҚ
ТЕХНИЧЕСКОЕ ОПИСАНИЕ КОНСТРУКТИВНЫХ ЭЛЕМЕНТОВ И ИНЖЕНЕРНОГО ОБОРУДОВАНИЯ

Конструктивтік элементтердің атауы Наименование конструктивных элементов			Конструктивтік элементтердің сипаттамасы (материал, әрленуі және т.б.) Описание конструктивных элементов (материал, отделка и т.д.)	Техникалық жағдайы (отыруы, шіруі, жарылуы және т.б.) Техническое состояние (осадка, гниль, трещины и т.д.)	Тозу % Износ %	Ағымдағы өзгерістер / Текущие изменения
2			3	4	5	6
...зад						
...ргетасы Фундамент			бетон бетон	Барынша қанағаттанарлық Вполне удовлетворительное	15	
а)	ішкі және сыртқы тұрақты қабырғалары наружные и внутренние капитальные		Сплитерлы блоктар сплитерные блоки	Барынша қанағаттанарлық Вполне удовлетворительное	15	
б)	ара қабырға перегородки		темірлі бетон железобетон	Барынша қанағаттанарлық Вполне удовлетворительное	15	
Аражабын Перекрытия	шатырлық чердачное		т/б плиталар ж/б плиты	Барынша қанағаттанарлық Вполне удовлетворительное	15	
	қабатаралық междуэтажное		т/б плиталар ж/б плиты	Барынша қанағаттанарлық Вполне удовлетворительное	15	
Төбе Крыша			металл металл	Барынша қанағаттанарлық Вполне удовлетворительное	15	
Еден Полы	1-ші қабаттың 1-го этажа		бетон бетон	Барынша қанағаттанарлық Вполне удовлетворительное	15	
	келесі қабаттардың последующих этажей		бетон бетон	Барынша қанағаттанарлық Вполне удовлетворительное	15	
Ойықтар Проемы	терезелер окна		шыны пакет стеклопакет	Барынша қанағаттанарлық Вполне удовлетворительное	15	
	есіктер двери		металды металические	Барынша қанағаттанарлық Вполне удовлетворительное	15	
Әрлеу жұмыстары Отделочные работы	ішкі внутренние		сырланған оштукатурено	Барынша қанағаттанарлық Вполне удовлетворительное	15	
	сыртқы наружные		сырланған оштукатурено	Барынша қанағаттанарлық Вполне удовлетворительное	15	
Ыстық су мен қамтамастандырылған Горячее водоснабжение						
Су құбыры / Водопровод						
Канализация / Канализация						
Электрмен жарықтандыру Электроосвещение			иә / да	Жақсы Хорошее	5	
Жылу Отопление	пешті / печное					
	газ пешті / печное газовое					
	ЖЭО-нан / от ТЭЦ					
	АГВ-дан / от АГВ					
	жеке жылу қондырғылнан от индивидуальной отопительной установки	газбен на газе	иә / да			
		қатты отынмен на твердом топливе				
	аудандық қазандығынан от районной котельной	газбен на газе				
		қатты отынмен на твердом топливе				
) Басқа жұмыстар / Разные работы						

Осы құжат «Электрондық құжат және электрондық цифрлық қолтаңба туралы» 7-бабының 1 тармақшасына сәйкес қағаз жеткізгіштегі құжатпен бірдей
Данный документ согласно пункту 1 статьи 7 Закона «Об электронном документе и электронной цифровой подписи» равнозначен документу на бумажном носителе

*штрих-код ЖМБМК АЖ-дан алынған және қызмет берушінің электрондық-цифрлық қолтаңбасымен қол қойылған деректерді қамтиды «Азаматтарға арналған үкімет» мемлекеттік корпорациясы» коммерциялық емес акционерлік қоғамының Алматы қаласы бойынша филиалы
*штрих-код содержит данные, полученные из ИС ЕГКН и подписанные электронно-цифровой подписью услугодателя Филиал некоммерческого акционерного общества «Государственная корпорация «Правительство для граждан» по городу Алматы

ОНСТРУКТИВТІК ЭЛЕМЕНТТЕРДІҢ ЖӘНЕ ИНЖЕНЕРЛІК ҚҰРАЛ-ЖАБДЫҚТАРДЫҢ ТЕХНИКАЛЫҚ
ЕХНИЧЕСКОЕ ОПИСАНИЕ КОНСТРУКТИВНЫХ ЭЛЕМЕНТОВ И ИНЖЕНЕРНОГО ОБОРУДОВАНИЯ

Конструктивтік элементтердің атауы Наименование конструктивных элементов		Конструктивтік элементтердің сипаттамасы (материал, әрленуі және т.б.) Описание конструктивных элементов (материал, отделка и т.д.)	Техникалық жағдайы (отыруы, шіруі, жарылуы және т.б.) Техническое состояние (осадка, гниль, трещины и т.д.)	Тозу % Износ %	Ағымдағы өзгерістер / Текущие изменения
2		3	4	5	6
одная					
етасы ундамент		бетон бетон	Барынша қанағаттанарлық Вполне удовлетворительное	15	
ішкі және сыртқы тұрақты қабырғалары наружные и внутренние капитальные		кірпіш кирпич	Барынша қанағаттанарлық Вполне удовлетворительное	15	
ара қабырға перегородки		темірлі бетон железобетон	Барынша қанағаттанарлық Вполне удовлетворительное	15	
Аражабын Перекрытия	шатырлық чердачное	т/б плиталар ж/б плиты	Барынша қанағаттанарлық Вполне удовлетворительное	15	
	қабаталық междуэтажное	т/б плиталар ж/б плиты	Барынша қанағаттанарлық Вполне удовлетворительное	15	
обе рыша		металл металл	Барынша қанағаттанарлық Вполне удовлетворительное	15	
Еден Полы	1-ші қабаттың 1-го этажа	бетон бетон	Барынша қанағаттанарлық Вполне удовлетворительное	15	
	келесі қабаттардың последующих этажей	бетон бетон	Барынша қанағаттанарлық Вполне удовлетворительное	15	
Ойықтар Проемы	терезелер окна	шыны пакет стеклопакет	Барынша қанағаттанарлық Вполне удовлетворительное	15	
	есіктер двери	металды металические	Барынша қанағаттанарлық Вполне удовлетворительное	15	
Әрлеу жұмыстары Отделочные работы	ішкі внутренние	сырланған оштукатурено	Барынша қанағаттанарлық Вполне удовлетворительное	15	
	сыртқы наружные	сырланған оштукатурено	Барынша қанағаттанарлық Вполне удовлетворительное	15	
ыстық су мен қамтамастандырылған Горячее водоснабжение					
Су құбыры / Водопровод					
Канализация / Канализация					
Электрмен жарықтандыру Электроосвещение		иә / да			
Жылу Отопление	пешті / печное				
	газ пешті / печное газовое				
	ЖЭО-нан / от ТЭЦ				
	АГВ-дан / от АГВ				
	жеке жылу қондырғылнан от индивидуальной отопительной установки — газбен на газе	иә / да			
	жеке жылу қондырғылнан от индивидуальной отопительной установки — қатты отынмен на твердом топливе				
	аудандық қазандығынан от районной котельной — газбен на газе				
	аудандық қазандығынан от районной котельной — қатты отынмен на твердом топливе				
Басқа жұмыстар / Разные работы					

ы құжат «Электрондық құжат және электрондық цифрлық қолтаңба туралы» 7-бабының 1 тармақшасына сәйкес қағаз жеткізгіштегі құжатқа бірдей
онный документ согласно пункту 1 статьи 7 Закона «Об электронном документе и электронной цифровой подписи» равнозначен документу на бумажном носителе
штрих-код ЖМБМК АЖ-дан алынған және қызмет берушінің электрондық-цифрлық қолтаңбасымен қол қойылған деректерді қамтиды «Азаматтарға арналған үкімет» мемлекеттік корпорациясы» коммерциялық емес акционерлік қоғамының Алматы қаласы бойынша филиалы
штрих-код содержит данные, полученные из ИС ЕГКН и подписанные электронно-цифровой подписью услугодателя Филиал некоммерческого акционерного общества Государственная корпорация «Правительство для граждан» по городу Алматы

КОНСТРУКТИВТІК ЭЛЕМЕНТТЕРДІҢ ЖӘНЕ ИНЖЕНЕРЛІК ҚҰРАЛ-ЖАБДЫҚТАРДЫҢ ТЕХНИКАЛЫҚ
ТЕХНИЧЕСКОЕ ОПИСАНИЕ КОНСТРУКТИВНЫХ ЭЛЕМЕНТОВ И ИНЖЕНЕРНОГО ОБОРУДОВАНИЯ

Конструктивтік элементтердің атауы Наименование конструктивных элементов			Конструктивтік элементтердің сипаттамасы (материал, әрлеуі және т.б.) Описание конструктивных элементов (материал, отделка и т.д.)	Техникалық жағдайы (отыруы, шіруі, жарылуы және т.б.) Техническое состояние (осадка, гниль, трещины и т.д.)	Тозу % Износ %	Ағымдағы өзгерістер / Текущие изменения
2			3	4	5	6
пристройка						
Іргетасы Фундамент			бетон бетон	Барынша қанағаттанарлық Вполне удовлетворительное	15	
а)	ішкі және сыртқы тұрақты қабырғалары наружные и внутренние капитальные		Сплитерлы блоктар сплитерные блоки	Барынша қанағаттанарлық Вполне удовлетворительное	15	
б)	ара қабырға перегородки		темірлі бетон железобетон	Барынша қанағаттанарлық Вполне удовлетворительное	15	
Аражабын Перекрытия	шатырлық чердачное		т/б плиталар ж/б плиты	Барынша қанағаттанарлық Вполне удовлетворительное	15	
	қабатаралық междуэтажное		т/б плиталар ж/б плиты	Барынша қанағаттанарлық Вполне удовлетворительное	15	
Төбе Крыша			металл металл	Барынша қанағаттанарлық Вполне удовлетворительное	15	
Еден Полы	1-ші қабаттың 1-го этажа		бетон бетон	Барынша қанағаттанарлық Вполне удовлетворительное	15	
	келесі қабаттардың последующих этажей		бетон бетон	Барынша қанағаттанарлық Вполне удовлетворительное	15	
Ойықтар Проемы	терезелер окна		шыны пакет стеклопакет	Барынша қанағаттанарлық Вполне удовлетворительное	15	
	есіктер двери		металды металлические	Барынша қанағаттанарлық Вполне удовлетворительное	15	
Әрлеу жұмыстары Отделочные работы	ішкі внутренние		сырланған оштукатурено	Барынша қанағаттанарлық Вполне удовлетворительное	15	
	сыртқы наружные		сырланған оштукатурено	Барынша қанағаттанарлық Вполне удовлетворительное	15	
Ыстық су мен қамтамастандырылған Горячее водоснабжение						
Су құбыры / Водопровод						
0 Канализация / Канализация						
1 Электрмен жарықтандыру Электроосвещение			иә / да			
2 Жылу Отопление	пешті / печное					
3	газ пешті / печное газовое					
4	ЖЭО-нан / от ТЭЦ					
15	АГВ-дан / от АГВ					
16	жеке жылу қондырғылнан от индивидуальной отопительной установки	газбен на газе	иә / да			
17		қатты отынмен на твердом топливе				
18	аудандық қазандығынан от районной котельной	газбен на газе				
19		қатты отынмен на твердом топливе				
20 Басқа жұмыстар / Разные работы						

Осы құжат «Электрондық құжат және электрондық цифрлық қолтаңба туралы» 7-бабының 1 тармақшасына сәйкес қағаз жеткізгіштегі құжатпен бірдей
Данный документ согласно пункту 1 статьи 7 Закона «Об электронном документе и электронной цифровой подписи» равнозначен документу на бумажном носителе

*штрих-код ЖМБМК АЖ-дан алынған және қызмет берушінің электрондық-цифрлық қолтаңбасымен қол қойылған деректерді қамтиды «Азаматтарға арналған үкімет» мемлекеттік корпорациясы» коммерциялық емес акционерлік қоғамының Алматы қаласы бойынша филиалы
*штрих-код содержит данные, полученные из ИС ЕГКН и подписанные электронно-цифровой подписью услугодателя: Филиал некоммерческого акционерного общества «Государственная корпорация «Правительство для граждан» по городу Алматы

КОНСТРУКТИВТІК ЭЛЕМЕНТТЕРДІҢ ЖӘНЕ ИНЖЕНЕРЛІК ҚҰРАЛ-ЖАБДЫҚТАРДЫҢ ТЕХНИКАЛЫҚ
ТЕХНИЧЕСКОЕ ОПИСАНИЕ КОНСТРУКТИВНЫХ ЭЛЕМЕНТОВ И ИНЖЕНЕРНОГО ОБОРУДОВАНИЯ

Конструктивтік элементтердің атауы Наименование конструктивных элементов			Конструктивтік элементтердің сипаттамасы (материал, әрлеуі және т.б.) Описание конструктивных элементов (материал, отделка и т.д.)	Техникалық жағдайы (отыруы, шіруі, жарылуы және т.б.) Техническое состояние (осадка, гниль, трещины и т.д.)	Тозу % Износ %	Ағымдағы өзгерістер / Текущие изменения
2			3	4	5	6
Негізгі / Основ						
Іргетасы Фундамент			бетон бетон	Барынша қанағаттанарлық Вполне удовлетворительное	15	
а)	ішкі және сыртқы тұрақты қабырғалары наружные и внутренние капитальные		Сплитерлы блоктар сплитерные блоки	Барынша қанағаттанарлық Вполне удовлетворительное	15	
б)	ара қабырға перегородки		темірлі бетон железобетон	Барынша қанағаттанарлық Вполне удовлетворительное	15	
Аражабын Перекрытия		шатырлық чердачное	т/б плиталар ж/б плиты	Барынша қанағаттанарлық Вполне удовлетворительное	15	
		қабаталық междуэтажное	т/б плиталар ж/б плиты	Барынша қанағаттанарлық Вполне удовлетворительное	15	
Тобе Крыша			металл металл	Барынша қанағаттанарлық Вполне удовлетворительное	15	
Еден Полы		1-ші қабаттың 1-го этажа	бетон бетон	Барынша қанағаттанарлық Вполне удовлетворительное	15	
		келесі қабаттардың последующих этажей	бетон бетон	Барынша қанағаттанарлық Вполне удовлетворительное	15	
Ойықтар Проемы		терезелер окна	шыны пакет стеклопакет	Барынша қанағаттанарлық Вполне удовлетворительное	15	
		есіктер двери	металды металические	Барынша қанағаттанарлық Вполне удовлетворительное	15	
Әрлеу жұмыстары Отделочные работы		ішкі внутренние	сырланған оштукатурено	Барынша қанағаттанарлық Вполне удовлетворительное	15	
		сыртқы наружные	сырланған оштукатурено	Барынша қанағаттанарлық Вполне удовлетворительное	15	
Ыстық су мен қамтамасыздырылған Горячее водоснабжение						
Су құбыры / Водопровод						
Канализация / Канализация						
Электрмен жарықтандыру Электроосвещение			иә / да	Жақсы Хорошее	5	
Жылу Отопление	пешті / печное					
	газ пешті / печное газовое					
	ЖЭО-нан / от ТЭЦ					
	АГВ-дан / от АГВ					
	жеке жылу қондырғылнан от индивидуальной отопительной установки	газбен на газе	иә / да			
		қатты отынмен на твердом топливе				
	аудандық қазандығынан от районной котельной	газбен на газе				
		қатты отынмен на твердом топливе				
Басқа жұмыстар / Разные работы						

Осы құжат «Электрондық құжат және электрондық цифрлық қолтаңба туралы» 7-бабының 1 тармақшасына сәйкес қағаз жеткізгіштегі құжаттың бірдей
Данный документ согласно пункту 1 статьи 7 Закона «Об электронном документе и электронной цифровой подписи» равнозначен документу на бумажном носителе

*штрих-код ЖМБМК АЖ-дан алынған және қызмет берушінің электрондық-цифрлық қолтаңбасымен қол қойылған деректерді қамтиды «Азаматтарға арналған үкімет» мемлекеттік корпорациясы» коммерциялық емес акционерлік қоғамының Алматы қаласы бойынша филиалы
*штрих-код содержит данные, полученные из ИС ЕГКН и подписанные электронно-цифровой подписью услугодателя Филиал некоммерческого акционерного общества «Государственная корпорация «Правительство для граждан» по городу Алматы

2025-2000/836829

КОНСТРУКТИВТІК ЭЛЕМЕНТТЕРДІҢ ЖӘНЕ ИНЖЕНЕРЛІК ҚҰРАЛ-ЖАБДЫҚТАРДЫҢ ТЕХНИКАЛЫҚ
ТЕХНИЧЕСКОЕ ОПИСАНИЕ КОНСТРУКТИВНЫХ ЭЛЕМЕНТОВ И ИНЖЕНЕРНОГО ОБОРУДОВАНИЯ

Конструктивтік элементтердің атауы Наименование конструктивных элементов		Конструктивтік элементтердің сипаттамасы (материал, әрленуі және т.б.) Описание конструктивных элементов (материал, отделка и т.д.)	Техникалық жағдайы (отыруы, шіруі, жарылуы және т.б.) Техническое состояние (осадка, гниль, трещины и т.д.)	Тозу % Износ %	Ағымдағы өзгерістер / Текущие изменения
2		3	4	5	6
клад					
Іргетасы Фундамент		бетон бетон	Барынша қанағаттанарлық Вполне удовлетворительное	15	
а) ішкі және сыртқы тұрақты қабырғалары наружные и внутренние капитальные		Сплитерлы блоктар сплитерные блоки	Барынша қанағаттанарлық Вполне удовлетворительное	15	
б) ара қабырға перегородки		темірлі бетон железобетон	Барынша қанағаттанарлық Вполне удовлетворительное	15	
Аражабын Перекрытия	шатырлық чердачное	т/б плиталар ж/б плиты	Барынша қанағаттанарлық Вполне удовлетворительное	15	
	қабатаралық междуэтажное	т/б плиталар ж/б плиты	Барынша қанағаттанарлық Вполне удовлетворительное	15	
Төбе Крыша		металл металл	Барынша қанағаттанарлық Вполне удовлетворительное	15	
Еден Полы	1-ші қабаттың 1-го этажа	бетон бетон	Барынша қанағаттанарлық Вполне удовлетворительное	15	
	келесі қабаттардың последующих этажей	бетон бетон	Барынша қанағаттанарлық Вполне удовлетворительное	15	
Ойықтар Проемы	терезелер окна	шыны пакет стеклопакет	Барынша қанағаттанарлық Вполне удовлетворительное	15	
	есіктер двери	металды металические	Барынша қанағаттанарлық Вполне удовлетворительное	15	
Әрлеу жұмыстары Отделочные работы	ішкі внутренние	сырланған оштукатурено	Барынша қанағаттанарлық Вполне удовлетворительное	15	
	сыртқы наружные	сырланған оштукатурено	Барынша қанағаттанарлық Вполне удовлетворительное	15	
Ыстық су мен қамтамасстандырылған Горячее водоснабжение					
Су құбыры / Водопровод					
Канализация / Канализация					
Электрмен жарықтандыру Электроосвещение		иә / да	Жақсы Хорошее	5	
Жылу Отопление	пешті / печное				
	газ пешті / печное газовое				
	ЖЭО-нан / от ТЭЦ				
	АГВ-дан / от АГВ				
	жеке жылу қондырғылнан от индивидуальной отопительной установки	газбен на газе	иә / да		
		қатты отынмен на твердом топливе			
	аудандық қазандығынан от районной котельной	газбен на газе			
		қатты отынмен на твердом топливе			
Басқа жұмыстар / Разные работы					

ты құжат «Электрондық құжат және электрондық цифрлық қолтаңба туралы» 7-бабының 1 тармақшасына сәйкес қағаз жеткізгіштегі құжатпен бірдей.
нный документ согласно пункту 1 статьи 7 Закона «Об электронном документе и электронной цифровой подписи» равнозначен документу на бумажном носителе

атрих-код ЖМБМК АЖ-дан алынған және қызмет берушінің электрондық-цифрлық қолтаңбасымен қол қойылған деректерді қамтиды «Азаматтарға арналған үкімет»
мелекеттік корпорациясы» коммерциялық емес акционерлік қоғамының Алматы қаласы бойынша филиалы
атрих-код содержит данные, полученные из ИС ЕГКН и подписанные электронно-цифровой подписью услугодателя. Филиал некоммерческого акционерного общества
Государственная корпорация «Правительство для граждан» по городу Алматы

КОНСТРУКТИВТІК ЭЛЕМЕНТТЕРДІҢ ЖӘНЕ ИНЖЕНЕРЛІК ҚҰРАЛ-ЖАБДЫҚТАРДЫҢ ТЕХНИКАЛЫҚ
ТЕХНИЧЕСКОЕ ОПИСАНИЕ КОНСТРУКТИВНЫХ ЭЛЕМЕНТОВ И ИНЖЕНЕРНОГО ОБОРУДОВАНИЯ

Конструктивтік элементтердің атауы Наименование конструктивных элементов		Конструктивтік элементтердің сипаттамасы (материал, әрленуі және т.б.) Описание конструктивных элементов (материал, отделка и т.д.)	Техникалық жағдайы (отыруы, шіруі, жарылуы және т.б.) Техническое состояние (осадка, гниль, трещины и т.д.)	Тозу % Износ %	Ағымдағы өзгерістер / Текущие изменения
2		3	4	5	6
Жер асты / Подземная					
Іргетасы Фундамент		бетон бетон	Барынша қанағаттанарлық Вполне удовлетворительное	15	
а) ішкі және сыртқы тұрақты қабырғалары наружные и внутренние капитальные		Сплитерлы блоктар сплитерные блоки	Барынша қанағаттанарлық Вполне удовлетворительное	15	
б) ара қабырға перегородки		темірлі бетон железобетон	Барынша қанағаттанарлық Вполне удовлетворительное	15	
Аражабын Перекрытия	шатырлық чердачное	т/б плиталар ж/б плиты	Барынша қанағаттанарлық Вполне удовлетворительное	15	
	қабатаралық междуэтажное	т/б плиталар ж/б плиты	Барынша қанағаттанарлық Вполне удовлетворительное	15	
Төбе Крыша		металл металл	Барынша қанағаттанарлық Вполне удовлетворительное	15	
Еден Полы	1-ші қабаттың 1-го этажа	бетон бетон	Барынша қанағаттанарлық Вполне удовлетворительное	15	
	келесі қабаттардың последующих этажей	бетон бетон	Барынша қанағаттанарлық Вполне удовлетворительное	15	
Ойықтар Проемы	терезелер окна	шыны пакет стеклопакет	Барынша қанағаттанарлық Вполне удовлетворительное	15	
	есіктер двери	металды металические	Барынша қанағаттанарлық Вполне удовлетворительное	15	
Әрлеу жұмыстары Отделочные работы	ішкі внутренние	сырланған оштукатурено	Барынша қанағаттанарлық Вполне удовлетворительное	15	
	сыртқы наружные	сырланған оштукатурено	Барынша қанағаттанарлық Вполне удовлетворительное	15	
Ыстық су мен қамтамастандырылған Горячее водоснабжение					
Су құбыры / Водопровод					
Канализация / Канализация					
Электрмен жарықтандыру Электроосвещение		иә / да	Жақсы Хорошее	5	
Жылу Отопление	пешті / печное				
	газ пешті / печное газовое				
	ЖЭО-нан / от ТЭЦ				
	АГВ-дан / от АГВ				
	жеке жылу қондырғылнан от индивидуальной отопительной установки	газбен на газе	иә / да		
		қатты отынмен на твердом топливе			
	аудандық қазандығынан от районной котельной	газбен на газе			
		қатты отынмен на твердом топливе			
Басқа жұмыстар / Разные работы					

Бұл құжат «Электрондық құжат және электрондық цифрлық қолтаңба туралы» 7-бабының 1 тармақшасына сәйкес қағаз жеткізгіштегі құжаттың бірдей
Данный документ согласно пункту 1 статьи 7 Закона «Об электронном документе и электронной цифровой подписи» равнозначен документу на бумажном носителе

Трих-код ЖМБМК АЖ-дан алынған және қызмет берушінің электрондық-цифрлық қолтаңбасымен қол қойылған деректерді қамтиды: «Азаматтарға арналған үкімет» мемлекеттік корпорациясы» коммерциялық емес акционерлік қоғамының Алматы қаласы бойынша филиалы
Трих-код содержит данные, полученные из ИС ЕГКН и подписанные электронно-цифровой подписью услугодателя: Филиал некоммерческого акционерного общества Государственная корпорация «Правительство для граждан» по городу Алматы

КОНСТРУКТИВТІК ЭЛЕМЕНТТЕРДІҢ ЖӘНЕ ИНЖЕНЕРЛІК ҚҰРАЛ-ЖАБДЫҚТАРДЫҢ ТЕХНИКАЛЫҚ
ТЕХНИЧЕСКОЕ ОПИСАНИЕ КОНСТРУКТИВНЫХ ЭЛЕМЕНТОВ И ИНЖЕНЕРНОГО ОБОРУДОВАНИЯ

Конструктивтік элементтердің атауы Наименование конструктивных элементов			Конструктивтік элементтердің сипаттамасы (материал, әрленуі және т.б.) Описание конструктивных элементов (материал, отделка и т.д.)	Техникалық жағдайы (отыруы, шіруі, жарылуы және т.б.) Техническое состояние (осадка, гниль, трещины и т.д.)	Тозу % Износ %	Ағымдағы өзгерістер / Текущие изменения
2			3	4	5	6
пристройка						
Іргетасы Фундамент			бетон бетон	Барынша қанағаттанарлық Вполне удовлетворительное	15	
а)	ішкі және сыртқы тұрақты қабырғалары наружные и внутренние капитальные		металды металлические	Барынша қанағаттанарлық Вполне удовлетворительное	15	
б)	ара қабырға перегородки		темірлі бетон железобетон	Барынша қанағаттанарлық Вполне удовлетворительное	15	
Аражабын Перекрытия	шатырлық чердачное		т/б плиталар ж/б плиты	Барынша қанағаттанарлық Вполне удовлетворительное	15	
	қабаталық междуэтажное		т/б плиталар ж/б плиты	Барынша қанағаттанарлық Вполне удовлетворительное	15	
Төбе Крыша			металл металл	Барынша қанағаттанарлық Вполне удовлетворительное	15	
Еден Полы	1-ші қабаттың 1-го этажа		бетон бетон	Барынша қанағаттанарлық Вполне удовлетворительное	15	
	келесі қабаттардың последующих этажей		бетон бетон	Барынша қанағаттанарлық Вполне удовлетворительное	15	
Ойықтар Проемы	терезелер окна		шыны пакет стеклопакет	Барынша қанағаттанарлық Вполне удовлетворительное	15	
	есіктер двери		металды металические	Барынша қанағаттанарлық Вполне удовлетворительное	15	
Әрлеу жұмыстары Отделочные работы	ішкі внутренние		сырланған оштукатурено	Барынша қанағаттанарлық Вполне удовлетворительное	15	
	сыртқы наружные		сырланған оштукатурено	Барынша қанағаттанарлық Вполне удовлетворительное	15	
Ыстық су мен қамтамастандырылған Горячее водоснабжение						
Су құбыры / Водопровод						
Канализация / Канализация						
Электрмен жарықтандыру Электроосвещение			иә / да			
Жылу Отопление	пешті / печное					
	газ пешті / печное газовое					
	ЖЭО-нан / от ТЭЦ					
	АГВ-дан / от АГВ					
	жеке жылу қондырғылнан от индивидуальной отопительной установки	газбен на газе	иә / да			
		қатты отынмен на твердом топливе				
	аудандық қазандығынан от районной котельной	газбен на газе				
		қатты отынмен на твердом топливе				
Басқа жұмыстар / Разные работы						

сы құжат «Электрондық құжат және электрондық цифрлық қолтаңба туралы» 7-бабының 1 тармақшасына сәйкес қағаз жеткізгіштегі құжаттың бірдей
инный документ согласно пункту 1 статьи 7 Закона «Об электронном документе и электронной цифровой подписи» равнозначен документу на бумажном носителе

штрих-код ЖМБМК АЖ-дан алынған және қызмет берушінің электрондық-цифрлық қолтаңбасымен қол қойылған деректерді қамтиды: «Азаматтарға арналған үкімет» емлекеттік корпорациясы» коммерциялық емес акционерлік қоғамының Алматы қаласы бойынша филиалы
штрих-код содержит данные, полученные из ИС ЕГКН и подписанные электронно-цифровой подписью услугодателя: Филиал некоммерческого акционерного общества Государственная корпорация «Правительство для граждан» по городу Алматы

ЭКСПЛИКАЦИЯ ЗЕМЕЛЬНОГО УЧАСТКА, м2

Жер кесіп беру құжаттары бойынша / По землеотводным документам	Нақты қолданылғаны бойынша / По фактическому использованию	Құрылысы бар алаң / Застроенная площадь			Салынбаған алаң / Незастроенная площадь												
								жабдықталған алаңдар / оборудованные площадки				жасыл отырғызулар / зеленые насаждения					
													соның ішінде / в том числе				
		барлығы / всего	негізгі құрылымдар / под основными строениями	берік құрылымдар мен гимараттар / под прочими постройками и сооружениями	асфальттік жабын / асфальтовые покрытия	басқадай жабындар / прочие замощения	топырақ / грунт	барлығы / всего	спорттық / спортивные	балалар / детские	шаруашылық / хозяйственные	барлығы / всего	ағаш отырылғызылған газон / газон с деревьями	жеміс бағы / плодовый сад	гүл егілген газон / газоны, цветочные клумбы	бау-бақша / огород	басқалары / прочие
1	2	3	4	5	6	7	8	9	10	11	12	13	14	15	16	17	18
8340 м2	8340	2604.8	2547.3	57.5			5735.2										

Негізгі және қызметтік құрылымдардың, суық жапсаржай, жертөле, аулалық ғимараттар, жабындардың қолдану орны мен сипаттамасы
Назначение и характеристика основных и служебных строений, холодных пристроек, подвалов, дворовых сооружений, замощений

Жоспардағы литер / Литер по плану	Қолданылу орны / Назначение	Ауданы, м2 / Площадь, м2	Көлемі, м3 / Объем, м3	Тозу / Износ, %	Конструктивтік элементтердің сипаттамасы / Описание конструктивных элементов					
					іргетас / фундамент	қабырға және ара қабырғалар / стены и перегородки	аражабын / перекрытия	шатыр / кровля	еден / полы	ойықтар / проемы
1	2	3	4	5	6	7	8	9	10	11
А	Өткізу ғимараты Проходная	14.4	41	15	бетон бетон	кірпіш кирпич	т/б плиталар/ж/б плиты; т/б плиталар/ж/б плиты	металл металл	бетон бетон	шыны пакет стеклопакет

Осы құжат «Электрондық құжат және электрондық цифрлық қолтаңба туралы» 7-бабының 1 тармақшасына сәйкес қағаз жеткізгіштегі құжатпен бірдей.
Данный документ согласно пункту 1 статьи 7 Закона «Об электронном документе и электронной цифровой подписи» равнозначен документу на бумажном носителе.

*штрих-код ЖМБМК АЖ-дан алынған және қызмет берушінің электрондық-цифрлық қолтаңбасымен қол қойылған деректерді қамтиды. «Азаматтарға арналған үкімет» мемлекеттік корпорациясы» коммерциялық емес акционерлік қоғамының Алматы қаласы бойынша филиалы

*штрих-код содержит данные, полученные из ИС ЕГКН и подписанные электронно-цифровой подписью услугодателя. Филиал некоммерческого акционерного общества «Государственная корпорация «Правительство для граждан» по городу Алматы

2025-2000/836829

Жоспардағы литер / Литер по плану	Қолданылу орны / Назначение	Ауданы, м2 / Площадь, м2	Көлемі, м3 / Объем, м3	Тозу / Износ, %	Конструктивтік элементтердің сипаттамасы / Описание конструктивных элементов					
					іргетас / фундамент	қабырға және ара қабырғалар / стены и перегородки	аражабын / перекрытия	шатыр / кровля	еден / полы	ойықтар / проемы
1	2	3	4	5	6	7	8	9	10	11
Б	Қойма Склад	379.3	1707	15	бетон бетон	Сплитерлы блоктар сплитерные блоки	т/б плиталар/ж/б плиты; т/б плиталар/ж/б плиты	металл металл	бетон бетон	шыны пакет стеклопакет
В	мастерская мастерская	20.1	59	15	бетон бетон	кірпіш кирпич	т/б плиталар/ж/б плиты; т/б плиталар/ж/б плиты	металл металл	бетон бетон	шыны пакет стеклопакет
Д	Производственное здание Производственное здание	564.3	4119	30	бетон бетон	керамзит блоктері керамзитовые блоки	т/б плиталар/ж/б плиты; т/б плиталар/ж/б плиты	металл металл	бетон бетон	шыны пакет стеклопакет
Е	Қойма Склад	215.3	969	15	бетон бетон	Сплитерлы блоктар сплитерные блоки	т/б плиталар/ж/б плиты; т/б плиталар/ж/б плиты	металл металл	бетон бетон	шыны пакет стеклопакет
Ж	Склад Склад	915.8	4121	15	бетон бетон	Сплитерлы блоктар сплитерные блоки	т/б плиталар/ж/б плиты; т/б плиталар/ж/б плиты	металл металл	бетон бетон	шыны пакет стеклопакет
Д1	жалғай салу пристройка	288	2016	15	бетон бетон	Сплитерлы блоктар сплитерные блоки	т/б плиталар/ж/б плиты; т/б плиталар/ж/б плиты	металл металл	бетон бетон	шыны пакет стеклопакет

Осы құжат «Электрондық құжат және электрондық цифрлық қолтаңба туралы» 7-бабының 1 тармақшасына сәйкес қағаз жеткізгіштегі құжатпен бірдей.
Данный документ согласно пункту 1 статьи 7 Закона «Об электронном документе и электронной цифровой подписи» равнозначен документу на бумажном носителе.

*штрих-код ЖМБМК АЖ-дан алынған және қызмет берушінің электрондық-цифрлық қолтаңбасымен қол қойылған деректерді қамтиды «Азаматтарға арналған үкімет» мемлекеттік корпорациясы» коммерциялық емес акционерлік қоғамының Алматы қаласы бойынша филиалы
*штрих-код содержит данные, полученные из ИС ЕГКН и подписанные электронно-цифровой подписью услугодателя Филиал некоммерческого акционерного общества «Государственная корпорация «Правительство для граждан» по городу Алматы

Жоспардағы литер / Литер по плану	Қолданылу орны / Назначение	Ауданы, м2 / Площадь, м2	Көлемі, м3 / Объем, м3	Тозу / Износ, %	Конструктивтік элементтердің сипаттамасы / Описание конструктивных элементов					
					іргетас / фундамент	қабырға және ара қабырғалар / стены и перегородки	аражабын / перекрытия	шатыр / кровля	еден / полы	ойықтар / проемы
1	2	3	4	5	6	7	8	9	10	11
Д2	жалғай салу пристройка	95.4	448	15	бетон бетон	Сплитерлы блоктар сплитерные блоки	т/б плиталар/ж/б плиты; т/б плиталар/ж/б плиты	металл металл	бетон бетон	шыны пакет стеклопакет
Е1	жалғай салу пристройка	54.7	140	15	бетон бетон	металды металлические	т/б плиталар/ж/б плиты; т/б плиталар/ж/б плиты	металл металл	бетон бетон	шыны пакет стеклопакет
I	қақпа ворота	0	0	20	металл бағандар металлические столбы	металды металлические	т/б плиталар/ж/б плиты; т/б плиталар/ж/б плиты	металл металл	бетон бетон	шыны пакет стеклопакет
II	дуал забор	0	0	20	металл бағандар металлические столбы	металды металлические	т/б плиталар/ж/б плиты; т/б плиталар/ж/б плиты	металл металл	бетон бетон	шыны пакет стеклопакет
III	асылма навес	26	0	20	металл бағандар металлические столбы	металды металлические	т/б плиталар/ж/б плиты; т/б плиталар/ж/б плиты	металды металлические	бетон бетон	шыны пакет стеклопакет
IV	асылма навес	25.5	0	20	металл бағандар металлические столбы	металды металлические	т/б плиталар/ж/б плиты; т/б плиталар/ж/б плиты	металды металлические	бетон бетон	шыны пакет стеклопакет

Осы құжат «Электрондық құжат және электрондық цифрлық қолтаңба туралы» 7-бабының 1 тармақшасына сәйкес қағаз жеткізгіштегі құжатпен бірдей
Данный документ согласно пункту 1 статьи 7 Закона «Об электронном документе и электронной цифровой подписи» равнозначен документу на бумажном носителе

*штрих-код ЖМБМК АЖ-дан алынған және қызмет берушінің электрондық-цифрлық қолтаңбасымен қол қойылған деректерді қамтиды «Азаматтарға арналған үкімет» мемлекеттік корпорациясы» коммерциялық емес акционерлік қоғамының Алматы қаласы бойынша филиалы
*штрих-код содержит данные, полученные из ИС ЕГКН и подписанные электронно-цифровой подписью услугодателя Филиал некоммерческого акционерного общества «Государственная корпорация «Правительство для граждан» по городу Алматы

Жоспардағы литер / Литер по плану	Қолданылу орны / Назначение	Ауданы, м2 / Площадь, м2	Көлемі, м3 / Объем, м3	Тозу / Износ, %	Конструктивтік элементтердің сипаттамасы / Описание конструктивных элементов					
					іргетас / фундамент	қабырға және ара қабырғалар / стены и перегородки	аражабын / перекрытия	шатыр / кровля	еден / полы	ойықтар / проемы
1	2	3	4	5	6	7	8	9	10	11
ТП	трансформаторлық подстанция трансформаторная подстанция	6	12	15	бетон бетон	Сплитерлы блоктар сплитерные блоки	т/б плиталар/ж/б плиты; т/б плиталар/ж/б плиты	металл металл	бетон бетон	шыны пакет стеклопакет
	Итого:	**2604.8**	**13632**							

Осы құжат «Электрондық құжат және электрондық цифрлық қолтаңба туралы» 7-бабының 1 тармақшасына сәйкес қағаз жеткізгіштегі құжатпен бірдей
Данный документ согласно пункту 1 статьи 7 Закона «Об электронном документе и электронной цифровой подписи» равнозначен документу на бумажном носителе.

*штрих-код ЖМБМК АЖ-дан алынған және қызмет берушінің электрондық-цифрлық қолтаңбасымен қол қойылған деректерді қамтиды «Алматы қаласы бойынша филиалы
*штрих-код содержит данные, полученные из ИС ЕГКН и подписанные электронно-цифровой подписью оператора. Филиал некоммерческого акционерного общества «Государственная корпорация «Правительство для граждан» по городу Алматы

ЭКСПЛИКАЦИЯ К ПЛАНУ ОБЪЕКТА НЕДВИЖИМОГО ИМУЩЕСТВА

Жазылған күні / Дата записи	Жоспар бойынша литер / Литер по плану	Қабат / Этаж	Үй-жайлардың, бөлмелердің нөмірі /	Үй-жайлардың, бөлмелердің бөліктерінің нөмірі / Номера частей помещения, квартиры	Үй-жайлардың, пәтерлердің бөліктерінің мақсаты/ Назначение частей помещения, квартиры	Ішкі өлшем бойынша ауданы (ш м), оның ішінде / Площадь по внутреннему обмеру (кв м), в том числе																				
						Жалпы / Общая	Пайдалы / Полезная	Тұрғын / Жилая	Тұрғын емес / Нежилая	Жеке пәтерлерде / В отдельных квартирах	Жатақханаларда / В общежитиях	Қонақ үйлерде / В гостиницах	Сауда-саттық / Торговая	Өндірістік-өнеркәсіптік ғимараттар мен құрылыстар / Промышленно-производственных зданий и сооружений	Қоймақ / Складская	Білім беру мекемелері / Учреждений образования	Халыққа тұрмыстық қызмет көрсету кәсіпорындары / Предприятий бытового обслуживания	Басқарма, ғылыми, банктік, қоғамдық ұйымдар мен мекемелер және т б / Организаций и учреждений управления, научных, банковских, общественных и т п	Қоғамдық тамақтандыру кәсіпорындары / Предприятий общественного питания	Денсаулық сақтау, емдеу мекемелері / Учреждений здравоохранения, лечебного назначения	Физкультура-спорттық / Физкультурно-спортивная	Мәдениет және өнер мекемелері / Учреждений культуры и искусства	Көліктік құрылыстар мен ғимараттар / Транспортных зданий и сооружений	Инженерлік желілер мекемелері / Сооружений инженерных сетей	Гараждар / Гаражей	Басқалар / Прочие
1	2	3	4	5	6	7	8	9	10	11	12	13	14	15	16	17	18	19	20	21	22	23	24	25	26	27
14 05 2025	Д	1		1	тамбур	2 5								2 5												
				2	комната	32 8								32 8												
				3	санузел	1 4								1 4												
				4	служебное	1 8								1 8												
				5	коридор	9 2								9 2												
				6	комната	19								19												
				7	комната	34 8								34 8												
				8	комната	31 4								31 4												
				9	санузел	3 2								3 2												
				10	служебное	1								1												
				11	служебное	3								3												
				12	коридор	16 6								16 6												
				13	санузел	1 2								1 2												

Осы құжат «Электрондық құжат және электрондық цифрлық қолтаңба туралы» 7-бабының 1 тармақшасына сәйкес қағаз жеткізгіштегі құжатпен бірдей
Данный документ согласно пункту 1 статьи 7 Закона «Об электронном документе и электронной цифровой подписи» равнозначен документу на бумажном носителе

* штрих-код ЖМБМК АЖ-дан алынған және қызмет берушінің электрондық-цифрлық қолтаңбасымен қол қойылған деректерді қамтиды «Азаматтарға арналған үкімет» мемлекеттік корпорациясы» коммерциялық емес акционерлік қоғамының Алматы қаласы бойынша филиалы
* штрих-код содержит данные, полученные из ИС ЕГКН и подписанные электронно-цифровой подписью услугодателя Филиал некоммерческого акционерного общества «Государственная корпорация «Правительство для граждан» по городу Алматы

Жазылған күні / Дата записи	Жоспар бойынша литер / Литер по плану	Қабат / Этаж	Үй-жайлардың, бөлмелердің нөмірі / Номера частей помещения, квартиры	Үй-жайлардың, бөлмелердің бөліктерінің нөмірі / Номера частей помещения, квартиры	Үй-жайлардың, пәтерлердің бөліктерінің мақсаты/ Назначение частей помещения, квартиры	Площадь по внутреннему обмеру (кв. м.), в том числе																				
						Жалпы / Общая	Пайдалы / Полезная	Тұрғын / Жилая	Тұрғын емес / Нежилая	Жеке пәтерлерде / В отдельных квартирах	Жатақханаларда / В общежитиях	Қонақ үйлерде / В гостиницах	Сауда-саттық / Торговая	Өндірістік-өнеркәсіптік ғимараттар мен құрылыстар / Промышленно-производственных зданий и сооружений	Қоймақ / Складская	Білім беру мекемелері / Учреждений образования	Халыққа тұрмыстық қызмет көрсету кәсіпорындары / Предприятий бытового обслуживания	Басқарма, ғылыми, банктік, қоғамдық ұйымдар мен мекемелер және т.б. / Организаций и учреждений управления, научных, банковских, общественных и т.п.	Қоғамдық тамақтандыру кәсіпорындары / Предприятий общественного питания	Денсаулық сақтау, емдеу мекемелері / Учреждений здравоохранения, лечебного назначения	Физкультура-спорттық / Физкультурно-спортивная	Мәдениет және өнер мекемелері / Учреждений культуры и искусства	Көліктік құрылыстар мен ғимараттар / Транспортных зданий и сооружений	Инженерлік желілер мекемелері / Сооружений инженерных сетей	Гараждар / Гаражей	Басқалар / Прочие
1	2	3	4	5	6	7	8	9	10	11	12	13	14	15	16	17	18	19	20	21	22	23	24	25	26	27
				14	санузел	3.1								3.1												
				15	служебное	3.2								3.2												
				16	производственное	347.4								347.4												
				17	производственное	265.5								265.5												
				18	служебное	12.2								12.2												
				19	производственное	43.6								43.6												
				20	производственное	43.8								43.8												
					Итого по этажу:	876.7								876.7												
		2		1	коридор	15.8								15.8												
				2	коридор	7.6								7.6												
				3	комната	26.4								26.4												
				4	комната	47								47												
				5	комната	17.1								17.1												
				6	комната	24.3								24.3												

Осы құжат «Электрондық құжат және электрондық цифрлық қолтаңба туралы» 7-бабының 1 тармақшасына сәйкес қағаз жеткізгіштегі құжатпен бірдей
Данный документ согласно пункту 1 статьи 7 Закона «Об электронном документе и электронной цифровой подписи» равнозначен документу на бумажном носителе

*штрих-код ЖМБМК АЖ-дан алынған және қызмет берушінің электрондық-цифрлық қолтаңбасымен қол қойылған деректерді қамтиды. «Азаматтарға арналған үкімет» мемлекеттік корпорациясы» коммерциялық емес акционерлік қоғамының Алматы қаласы бойынша филиалы
*штрих-код содержит данные, полученные из ИС ЕГКН и подписанные электронно-цифровой подписью услугодателя. Филиал некоммерческого акционерного общества «Государственная корпорация «Правительство для граждан» по городу Алматы

Жазылған күні / Дата записи	Жоспар бойынша литер / Литер по плану	Қабат / Этаж	Үй-жайлардың, бөлмелердің нөмірі /	Үй-жайлардың, бөлмелердің бөліктерінің н / Номера частей помещения, квартиры	Үй-жайлардың, пәтерлердің бөліктерінің мақсаты/ Назначение частей помещения, квартиры	Площадь по внутреннему обмеру (кв. м), в том числе																				
						Жалпы / Общая	Пайдалы / Полезная	Тұрғын / Жилая	Тұрғын емес / Нежилая	Жеке пәтерлерде / В отдельных квартирах	Жатақханаларда / В общежитиях	Қонақ үйлерде / В гостиницах	Сауда-саттық / Торговая	Өндірістік-өнеркәсіптік ғимараттар мен құрылыстар / Промышленно-произ-водственных зданий и сооружений	Қоймақ / Складская	Білім беру мекемелері / Учреждений образования	Халыққа тұрмыстық қызмет көрсету кәсіпорындары / Предприятий бытового обслуживания	Басқарма, ғылыми, банкілік, қоғамдық ұйымдар мен мекемелер және т.б. / Организаций и учреждений управления, научных, банковских, общественных и т.п.	Қоғамдық тамақтандыру кәсіпорындары / Предприятий общественного питания	Денсаулық сақтау, емдеу мекемелері / Учреждений здравоохранения, лечебного назначения	Физкультура-спорттық / Физкультурно-спортивная	Мәдениет және өнер мекемелері / Учреждений культуры и искусства	Көліктік құрылыстар мен ғимараттар / Транспортных зданий и сооружений	Инженерлік желілер мекемелері / Сооружений инженерных сетей	Гараждар / Гаражей	Басқалар / Прочие
1	2	3	4	5	6	7	8	9	10	11	12	13	14	15	16	17	18	19	20	21	22	23	24	25	26	27
				7	комната	26								26												
				8	комната	63.6								63.6												
				9	комната	49.9								49.9												
					Итого по этажу	277.7								277.7												
					ИТОГО:	1154.4								1154.4												

Осы құжат «Электрондық құжат және электрондық цифрлық қолтаңба туралы» 7-бабының 1 тармақшасына сәйкес қағаз жеткізгіштегі құжатпен бірдей.
Данный документ согласно пункту 1 статьи 7 Закона «Об электронном документе и электронной цифровой подписи» равнозначен документу на бумажном носителе.

*штрих-код ЖМБМК АЖ-дан алынған және қызмет берушінің электрондық-цифрлық қолтаңбасымен қол қойылған деректерді қамтиды. «Азаматтарға арналған үкімет» мемлекеттік корпорациясы» коммерциялық емес акционерлік қоғамының Алматы қаласы бойынша филиалы

*штрих-код содержит данные, полученные из ИС ЕГКН и подписанные электронно-цифровой подписью уполномоченного. Филиал некоммерческого акционерного общества «Государственная корпорация «Правительство для граждан» по городу Алматы

Жазылған күні / Дата записи	Жоспар бойынша литер / Литер по плану	Қабат / Этаж	Үй-жайлардың, бөлмелердің нөмірі /	Үй-жайлардың, бөлмелердің бөліктерінің нөмірі / Номера частей помещения, квартиры	Үй-жайлардың, пәтерлердің бөліктерінің мақсаты/ Назначение частей помещения, квартиры	Ішкі өлшем бойынша ауданы (ш.м), оның ішінде																				
						Площадь по внутреннему обмеру (кв. м.), в том числе																				
						Жалпы / Общая	Пайдалы / Полезная	Тұрғын / Жилая	Тұрғын емес / Нежилая	Жеке пәтерлерде / В отдельных квартирах	Жатақханаларда / В общежитиях	Қонақ үйлерде / В гостиницах	Сауда-саттық / Торговая	Өндірістік-өнеркәсіптік ғимараттар мен құрылыстар / Промышленно-производственных зданий и сооружений	Қоймақ / Складская	Білім беру мекемелері / Учреждений образования	Халыққа тұрмыстық қызмет көрсету кәсіпорындары / Предприятий бытового обслуживания	Басқарма, қызылық, банктік, қоғамдық ұйымдар мен мекемелер және т.б. / Организаций и учреждений управления, научных, банковских, общественных и т.п.	Қоғамдық тамақтандыру кәсіпорындары / Предприятий общественного питания	Денсаулық сақтау, емдеу мекемелері / Учреждений здравоохранения, лечебного назначения	Физкультура-спорттық / Физкультурно-спортивная	Мәдениет және өнер мекемелері / Учреждений культуры и искусства	Көліктік құрылыстар мен ғимараттар / Транспортных зданий и сооружений	Инженерлік желілер мекемелері / Сооружений инженерных сетей	Гараждар / Гаражей	Басқалар / Прочие
1	2	3	4	5	6	7	8	9	10	11	12	13	14	15	16	17	18	19	20	21	22	23	24	25	26	27
14.05.2025	В	1		1	производственное	14.7								14.7												
					Итого по этажу:	14.7								14.7												
					ИТОГО	14.7								14.7												

Осы құжат «Электрондық құжат және электрондық цифрлық қолтаңба туралы» 7-бабының 1 тармақшасына сәйкес қағаз жеткізгіштегі құжатпен бірдей.
Данный документ согласно пункту 1 статьи 7 Закона «Об электронном документе и электронной цифровой подписи» равнозначен документу на бумажном носителе.

*штрих-код ЖМЬМК АЖ-дан алынған және қызмет берушінің электрондық-цифрлық қолтаңбасымен қол қойылған деректерді қамтиды «Азаматтарға арналған үкімет» мемлекеттік корпорациясы» коммерциялық емес акционерлік қоғамының Алматы қаласы бойынша филиалы

*штрих-код содержит данные, полученные из ИС ЕГКН и подписанные электронно-цифровой подписью услугодателя Филиал некоммерческого акционерного общества «Государственная корпорация «Правительство для граждан» по городу Алматы

ЭКСПЛИКАЦИЯ К ПЛАНУ ОБЛАСТИ

Жазылған күні / Дата записи	Жоспар бойынша литер / Литер по плану	Қабат / Этаж	Үй-жайлардың, бөлмелердің нөмірі / Номера частей помещения, квартиры	Үй-жайлардың, бөлмелердің белгілерінің нөмірі / Номера частей помещения, квартиры	Үй-жайлардың, пәтерлердің белгілерінің мақсаты/ Назначение частей помещения, квартиры	Ішкі өлшем бойынша ауданы (ш м), оның ішінде / Площадь по внутреннему обмеру (кв. м.), в том числе																					
						Жалпы / Общая	Пайдалы / Полезная	Тұрғын / Жилая	Тұрғын емес / Нежилая	Жеке пәтерлерде / В отдельных квартирах	Жатақханаларда / В общежитиях	Қонақ үйлерде / В гостиницах	Сауда-саттық / Торговая	Өндірістік-өнеркәсіптік ғимараттар мен құрылыстар / Промышленно-производственных зданий и сооружений	Қоймақ / Складская	Білім беру мекемелері / Учреждений образования	Халыққа тұрмыстық қызмет көрсету кәсіпорындары / Предприятий бытового обслуживания	Басқарма, ғылыми, банктік, қоғамдық ұйымдар мен мекемелер және т.б / Организаций и учреждений управления, научных, банковских, общественных и т.п.	Қоғамдық тамақтандыру кәсіпорындары / Предприятий общественного питания	Денсаулық сақтау, емдеу мекемелері / Учреждений здравоохранения, лечебного назначения	Физкультура-спорттық / Физкультурно-спортивная	Мәдениет және өнер мекемелері / Учреждений культуры и искусства	Көліктік құрылыстар мен ғимараттар / Транспортных зданий и сооружений	Инженерлік желілер мекемелері / Сооружений инженерных сетей	Гараждар / Гаражей	Басқалар / Прочие
1	2	3	4	5	6	7	8	9	10	11	12	13	14	15	16	17	18	19	20	21	22	23	24	25	26	27
14.05.2025	Е	1		1	склад	199									199											
				2	комната	14.4									14.4											
				3	комната	33									33											
				4	санузел	3.9									3.9											
					Итого по этажу:	250.3									250.3											
					ИТОГО:	250.3									250.3											

Осы құжат «Электрондық құжат және электрондық цифрлық қолтаңба туралы» 7-бабының 1 тармағына сәйкес қағаз жеткізгіштегі құжатпен бірдей
Данный документ согласно пункту 1 статьи 7 Закона «Об электронном документе и электронной цифровой подписи» равнозначен документу на бумажном носителе

*штрих-код ЖМБМК АЖ-дан алынған және қызмет берушінің электрондық-цифрлық қолтаңбасымен қол қойылған деректерді қамтиды «Алматыдағы арналған уәкілет» мемлекеттік корпорациясы» коммерциялық емес акционерлік қоғамының Алматы қаласы бойынша филиалы
*штрих-код содержит данные, полученные из НС ЕЭКН и подписанные электронно-цифровой подписью УЦ ГОСТ АСК. Филиал некоммерческого акционерного общества «Государственная корпорация «Правительство для граждан» по городу Алматы

ЭКСПЛИКАЦИЯ К ПЛАНУ ОБЪЕКТА НЕДВИЖИМОГО ИМУЩЕСТВА

Жазылған күні / Дата записи	Жоспар бойынша литер / Литер по плану	Қабат / Этаж	Үй-жайлардың, бөлмелердің нөмірі /	Үй-жайлардың, бөлмелердің бөліктерінің нөмірі / Номера частей помещения, квартиры	Үй-жайлардың, пәтерлердің бөліктерінің мақсаты/ Назначение частей помещения, квартиры	Ішкі өлшем бойынша ауданы (ш м), оның ішінде / Площадь по внутреннему обмеру (кв. м.), в том числе																				
						Жалпы / Общая	Пайдалы / Полезная	Тұрғын / Жилая	Тұрғын емес / Нежилая	Жеке пәтерлерде / В отдельных квартирах	Жатақханаларда / В общежитиях	Қонақ үйлерде / В гостиницах	Сауда-саттық / Торговая	Өндірістік-өнеркәсіптік ғимараттар мен құрылыстар / Промышленно-произ-водственных зданий и сооружений	Қоймақ / Складская	Білім беру мекемелері / Учреждений образования	Халыққа тұрмыстық қызмет көрсету кәсіпорындары / Предприятий бытового обслуживания	Басқарма, қызмет, банктік, қоғамдық ұйымдар мен мекемелер және т.б. / Организаций и учреждений управления, научных, банковских, общественных и т.п.	Қоғамдық тамақтандыру кәсіпорындары / Предприятий общественного питания	Денсаулық сақтау, емдеу мекемелері / Учреждений здравоохранения, лечебного назначения	Физкультура-спорттық / Физкультурно-спортивная	Мәдениет және өнер мекемелері / Учреждений культуры и искусства	Көлік құрылыстар мен ғимараттар / Транспортных зданий и сооружений	Инженерлік желілер мекемелері / Сооружений инженерных сетей	Гараждар / Гаражей	Басқалар / Прочие
1	2	3	4	5	6	7	8	9	10	11	12	13	14	15	16	17	18	19	20	21	22	23	24	25	26	27
14 05 2025	А	1		1	коридор	2 1																				2 1
				2	комната	6 2																				6 2
					Итого по этажу:	8 3																				8 3
					ИТОГО:	8 3																				8 3

Осы құжат «Электрондық құжат және электрондық цифрлық қолтаңба туралы» 7-бабының 1 тармақшасына сәйкес қағаз жеткізгіштегі құжатпен бірдей.
Данный документ согласно пункту 1 статьи 7 Закона «Об электронном документе и электронной цифровой подписи» равнозначен документу на бумажном носителе.

*штрих-код ЖМБМК АЖ-дан алынған және қызмет берушінің электрондық-цифрлық қолтаңбасымен қол қойылған деректерді қамтиды. «Азаматтарға арналған үкімет» мемлекеттік корпорациясы» коммерциялық емес акционерлік қоғамының Алматы қаласы бойынша филиалы
*штрих-код содержит данные, полученные из ИС ЕГКН и подписанные электронно-цифровой подписью услугодателя. Филиал некоммерческого акционерного общества «Государственная корпорация «Правительство для граждан» по городу Алматы

ЭКСПЛИКАЦИЯ К ПЛАНУ ОБЪЕКТА НЕДВИЖИМОГО ИМУЩЕСТВА

Жазылған күні / Дата записи	Жоспар бойынша литер / Литер по плану	Қабат / Этаж	Үй-жайлардың, бөлмелердің нөмірі /	Үй-жайлардың, бөлмелердің бөліктерінің нөмірі / Номера частей помещения, квартиры	Үй-жайлардың, пәтерлердің бөліктерінің мақсаты/ Назначение частей помещения, квартиры	Ішкі өлшем бойынша ауданы (ш.м), оның ішінде / Площадь по внутреннему обмеру (кв. м.), в том числе																					
						Жалпы / Общая	Пайдалы / Полезная	Тұрғын / Жилая	Тұрғын емес / Нежилая	Жеке пәтерлерде / В отдельных квартирах	Жатақханаларда / В общежитиях	Қонақ үйлерде / В гостиницах	Сауда-саттық / Торговая	Өндірістік-өнеркәсіптік ғимараттар мен құрылыстар / Промышленно-производственных зданий и сооружений	Қоймақ / Складская	Білім беру мекемелері / Учреждений образования	Халыққа тұрмыстық қызмет көрсету кәсіпорындары / Предприятий бытового обслуживания	Басқарма, ғылыми, банктік, қоғамдық ұйымдар мен мекемелер және т.б. / Организаций и учреждений управления, научных, банковских, общественных и т.п.	Қоғамдық тамақтандыру кәсіпорындары / Предприятий общественного питания	Денсаулық сақтау, емдеу мекемелері / Учреждений здравоохранения, лечебного назначения	Физкультура-спорттық / Физкультурно-спортивная	Мәдениет және өнер мекемелері / Учреждений культуры и искусства	Көліктік құрылыстар мен ғимараттар / Транспортных зданий и сооружений	Инженерлік желілер мекемелері / Сооружений инженерных сетей	Гараждар / Гаражей	Басқалар / Прочие
1	2	3	4	5	6	7	8	9	10	11	12	13	14	15	16	17	18	19	20	21	22	23	24	25	26	27
14.05.2025	Б	1		1	склад	360									360											
					Итого по этажу:	360									360											
					ИТОГО	360									360											

Осы құжат «Электрондық құжат және электрондық цифрлық қолтаңба туралы» 7-бабының 1 тармақшасына сәйкес қағаз жеткізгіштегі құжатпен бірдей.
Данный документ согласно пункту 1 статьи 7 Закона «Об электронном документе и электронной цифровой подписи» равнозначен документу на бумажном носителе.

*штрих-код ЖМБМК АЖ-дан алынған және қызмет берушінің электрондық-цифрлық қолтаңбасымен қол қойылған деректерді қамтиды «Алматыдағы арналған үкімет» мемлекеттік корпорациясы» коммерциялық емес акционерлік қоғамының Алматы қаласы бойынша филиалы

*штрих-код содержит данные, полученные из ИС ЕГКН и подписанные электронно-цифровой подписью услугодателя. Филиал некоммерческого акционерного общества «Государственная корпорация «Правительство для граждан» по городу Алматы

ЖЫЛЖЫМАЙТЫН МҮЛІК ОБЪЕКТІСІНІҢ ЖОСПАРЫНА ЭКСПЛИКАЦИЯСЫ
ЭКСПЛИКАЦИЯ К ПЛАНУ ОБЪЕКТА НЕДВИЖИМОГО ИМУЩЕСТВА

Жазылған күні / Дата записи	Жоспар бойынша литер / Литер по плану	Қабат / Этаж	Үй-жайлардың, бөлмелердің нөмірі / Номера частей помещения, квартиры	Үй-жайлардың, пәтерлердің бөліктерінің мақсаты/ Назначение частей помещения, квартиры	Ішкі өлшем бойынша ауданы (ш.м), оның ішінде / Площадь по внутреннему обмеру (кв. м.), в том числе																				
					Жалпы / Общая	Пайдалы / Полезная	Тұрғын / Жилая	Тұрғын емес / Нежилая	Жеке пәтерлерде / В отдельных квартирах	Жатақханаларда / В общежитиях	Қонақ үйлерде / В гостиницах	Сауда-саттық / Торговая	Өндірістік-өнеркәсіптік ғимараттар мен құрылыстар / Промышленно-производственных зданий и сооружений	Қоймақ / Складская	Білім беру мекемелері / Учреждений образования	Халыққа тұрмыстық қызмет көрсету кәсіпорындары / Предприятий бытового обслуживания	Басқарма, ғылыми, банкілік, қоғамдық ұйымдар мен мекемелер және т.б. / Организаций и учреждений управления, научных, банковских, общественных и т.п.	Қоғамдық тамақтандыру кәсіпорындары / Предприятий общественного питания	Денсаулық сақтау, емдеу мекемелері / Учреждений здравоохранения, лечебного назначения	Физкультура-спорттық / Физкультурно-спортивная	Мәдениет және өнер мекемелері / Учреждений культуры и искусства	Көліктік құрылыстар мен ғимараттар / Транспортных зданий и сооружений	Инженерлік желілер мекемелері / Сооружений инженерных сетей	Гараждар / Гаражей	Басқалар / Прочие
1	2	3	4	5	6	7	8	9	10	11	12	13	14	15	16	17	18	19	20	21	22	23	24	25	26	27
14.05.2025	Ж	1		1	склад	870.2									870.2											
					Итого по этажу:	870.2									870.2											
					ИТОГО:	870.2									870.2											

Осы құжат «Электрондық құжат және электрондық цифрлық қолтаңба туралы» 7-бабының 1 тармақшасына сәйкес қағаз жеткізгіштегі құжатпен бірдей.
Данный документ согласно пункту 1 статьи 7 Закона «Об электронном документе и электронной цифровой подписи» равнозначен документу на бумажном носителе

*штрих-код ЖМЬМК АЖ-дан алынған және қызмет берушінің электрондық-цифрлық қолтаңбасымен қол қойылған деректерді қамтиды. «Азаматтарға арналған үкімет» мемлекеттік корпорациясы» коммерциялық емес акционерлік қоғамының Алматы қаласы бойынша филиалы
*штрих-код содержит данные, полученные из ИС ЕГКН и подписанные электронно-цифровой подписью услугодателя. Филиал некоммерческого акционерного общества «Государственная корпорация «Правительство для граждан» по городу Алматы

Масштаб 1:700

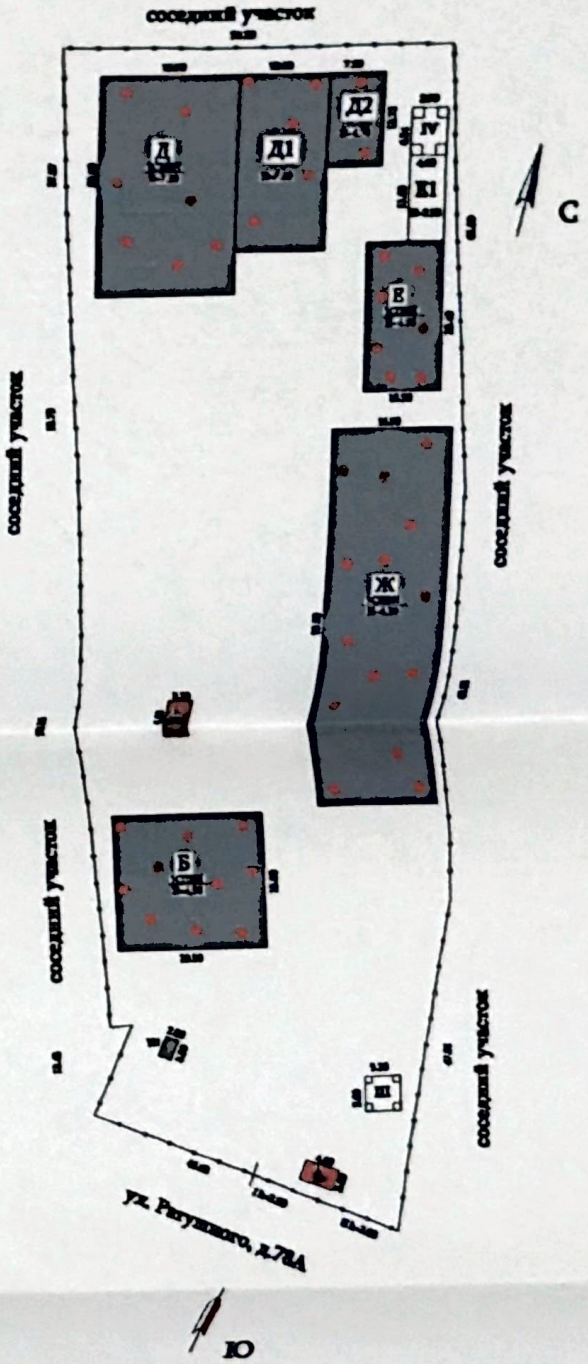

Оны құжат «Электрондық құжат және электрондық цифрлық қолтаңба туралы» 7-бабының 1 тармағына сәйкес қағаз бетіндегі құжатпен бірдей.
Данный документ согласно пункту 1 статьи 7 Закона «Об электронном документе и электронной цифровой подписи» равнозначен документу на бумажном носителе.

*штрих-код ЖЛБМК АЕ-дан алынған және қамтыған мәліметтер электрондық-цифрлық қолтаңбаның қол қойылған деректері шынайлығы «Алматы қаласы үшін» мемлекеттік корпорациясы» коммерциялық емес акционерлік қоғамының Алматы қаласы бойынша филиалы

*штрих-код содержит данные, полученные из ИС ЕГКН и подписанные электронно-цифровой подписью оператора. Филиал некоммерческого акционерного общества «Государственная корпорация «Правительство для граждан» по городу Алматы

КҰРЫЛЫС ЖОСПАРЫ
ПЛАН СТРОЕНИЯ

Литерлер/Литеры: Д

2 қабат/этаж

Масштабы/Масштаб **1:300**

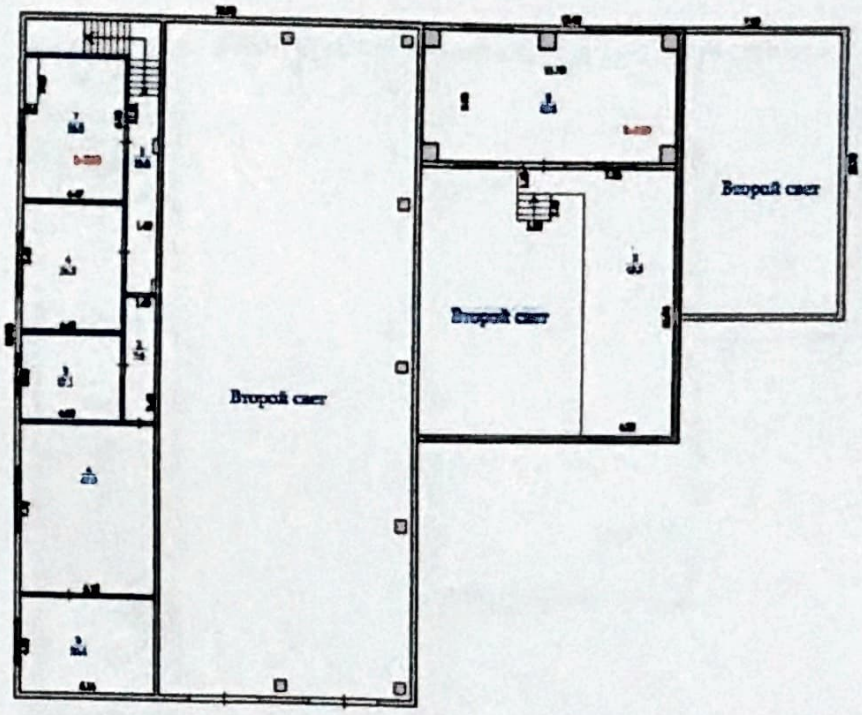

Осы құжат «Электрондық құжат және электрондық цифрлық қолтаңба туралы» 7-бабының 1 тармақшасына сәйкес қағаз жеткізгіштегі құжатпен бірдей.
Данный документ согласно пункту 1 статья 7 Закона «Об электронном документе и электронной цифровой подписи» равнозначен документу на бумажном носителе.

Штрих-код ЖМБМК АЖ-дан алынған және қызмет берушінің электрондық-цифрлық қолтаңбасымен қол қойылған деректерді қамтиды: «Азаматтарға арналған үкімет» мемлекеттік корпорациясы» коммерциялық емес акционерлік қоғамының Алматы қаласы бойынша филиалы
Штрих-код содержит данные, полученные из ИС ЕГКН и подписанные электронно-цифровой подписью услугодателя: Филиал некоммерческого акционерного общества «Государственная корпорация «Правительство для граждан» по городу Алматы

ҚҰРЫЛЫС ЖОСПАРЫ
ПЛАН СТРОЕНИЯ

Литерлер/Литеры: Д, Д2, Д1

1 қабат/этаж

Масштабы/Масштаб 1:300

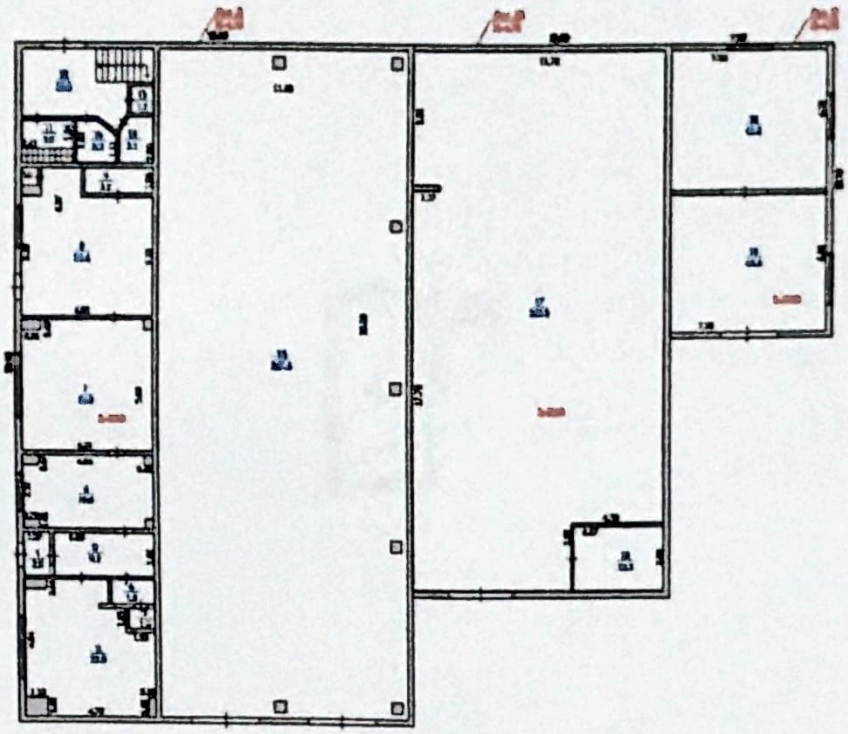

Осы құжат «Электрондық құжат және электрондық цифрлық қолтаңба туралы» 7-бабының 1 тармағына сәйкес қағаз жеткізгіштегі құжатпен бірдей.
Данный документ согласно пункту 1 статьи 7 Закона «Об электронном документе и электронной цифровой подписи» равнозначен документу на бумажном носителе.

Штрих-код ЖМБМК АЖ-дан алынған және құнмет берушінің электрондық-цифрлық қолтаңбасымен қол қойылған деректерді қамтиды: «Азаматтарға арналған үкімет» мемлекеттік корпорациясы» коммерциялық емес акционерлік қоғамының Алматы қаласы бойынша филиалы
Штрих-код содержит данные, полученные из ИС ЕГКН и подписанные электронно-цифровой подписью услугодателя: Филиал некоммерческого акционерного общества «Государственная корпорация «Правительство для граждан» по городу Алматы

КҰРЫЛЫС ЖОСПАРЫ
ПЛАН СТРОЕНИЯ

Литерлер/Литеры: В

1 қабат/этаж

Масштабы/Масштаб **1:200**

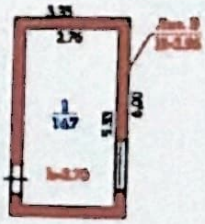

Бұл құжат «Электрондық құжат және электрондық цифрлық қолтаңба туралы» 7-бабының 1 тармағына сәйкес қағаз жеткізгіштегі құжатпен бірдей.
Данный документ согласно пункту 1 статьи 7 Закона «Об электронном документе и электронной цифровой подписи» равнозначен документу на бумажном носителе.

Мәліметтер ЖМБАК Аж-дан алынған және қызмет берушінің электрондық-цифрлық қолтаңбасымен қол қойылған деректерді қамтиды: «Азаматтарға арналған үкімет» мемлекеттік корпорациясы» коммерциялық емес акционерлік қоғамының Алматы қаласы бойынша филиалы
Данные содержат данные, полученные из ИС ЕГКН и подписанные электронно-цифровой подписью услугодателя: Филиал некоммерческого акционерного общества «Государственная корпорация «Правительство для граждан» по городу Алматы

ҚҰРЫЛЫС ЖОСПАРЫ
ПЛАН СТРОЕНИЯ

Литерлер/Литеры: Е, Е1

1 қабат/этаж

Масштабы/Масштаб **1:200**

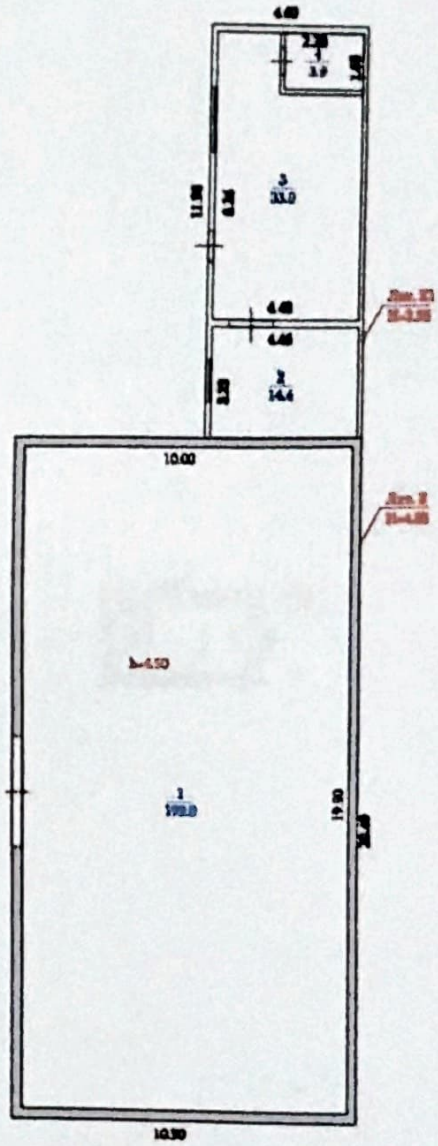

Бұл құжат «Электрондық құжат және электрондық цифрлық қолтаңба туралы» 7-бабының 1 тармақшасына сәйкес қағаз жеткізгіштегі құжатпен бірдей.
Данный документ согласно пункту 1 статьи 7 Закона «Об электронном документе и электронной цифровой подписи» равнозначен документу на бумажном носителе.

Берілген ЖМБМК АЖ-дан алынған және құжат берушінің электрондық-цифрлық қолтаңбасымен қол қойылған деректерді қамтиды: «Алматыдағы «Азаматтарға арналған үкімет» мемлекеттік корпорациясы» коммерциялық емес акционерлік қоғамының Алматы қаласы бойынша филиалы
Содержит данные, полученные из ИС ЕГКН и подписанные электронно-цифровой подписью услугодателя: Филиал некоммерческого акционерного общества «Государственная корпорация «Правительство для граждан» по городу Алматы

КҰРЫЛЫС ЖОСПАРЫ
ПЛАН СТРОЕНИЯ

Литерлер/Литеры: А

1 қабат/этаж

Масштабы/Масштаб 1:200

Бұл құжат «Электрондық құжат және электрондық цифрлық қолтаңба туралы» 7-бабының 1 тармақшасына сәйкес қағаз жеткізгіштегі құжатпен бірдей.
Данный документ согласно пункту 1 статья 7 Закона «Об электронном документе и электронной цифровой подписи» равнозначен документу на бумажном носителе.

Мәлімет ЖМЬМК АЖ-дан алынған және қымбат берушінің электрондық-цифрлық қолтаңбасымен қол қойылған деректерді қамтиды: «Азаматтарға арналған үкімет» мемлекеттік корпорациясы» коммерциялық емес акционерлік қоғамының Алматы қаласы бойынша филиалы
Сведения содержат данные, полученные из ИС ЕГКН и подписанные электронно-цифровой подписью услугодателя: Филиал некоммерческого акционерного общества «Государственная корпорация «Правительство для граждан» по городу Алматы
1224836829

КҰРЫЛЫС ЖОСПАРЫ
ПЛАН СТРОЕНИЯ

Литерлер/Литеры: Б

I қабат/этаж

Масштабы/Масштаб 1:200

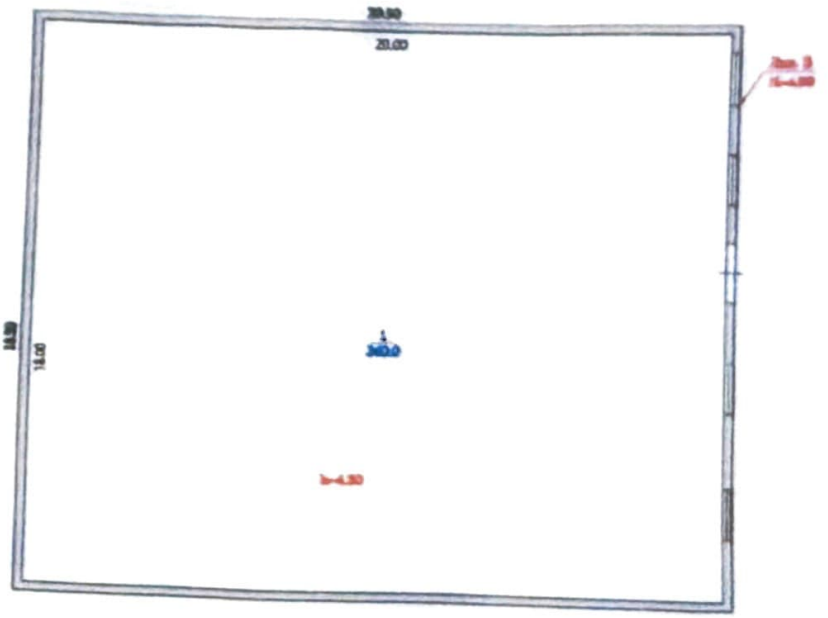

«Электрондық құжат және электрондық цифрлық қолтаңба туралы» 7-бабының 1 тармағына сәйкес қағаз жеткізгіштегі құжатпен бірдей.
документ согласно пункту 1 статья 7 Закона «Об электронном документе и электронной цифровой подписи» равнозначен документу на бумажном носителе.

ЖМСМК АЖ-дан алынған және қызмет берушінің электрондық-цифрлық қолтаңбасымен қол қойылған деректерді қамтиды. «Алматы қаласы бойынша филиалы» коммерциялық емес акционерлік қоғамының Алматы қаласы бойынша филиалы
полученные из ИС ЕГКН и подписанные электронно-цифровой подписью услугодателя: Филиал некоммерческого акционерного общества корпорация «Правительство для граждан» по городу Алматы

ҚҰРЫЛЫС ЖОСПАРЫ
ПЛАН СТРОЕНИЯ

Литерлер/Литеры: Ж

1 қабат/этаж

Масштабы/Масштаб **1:300**

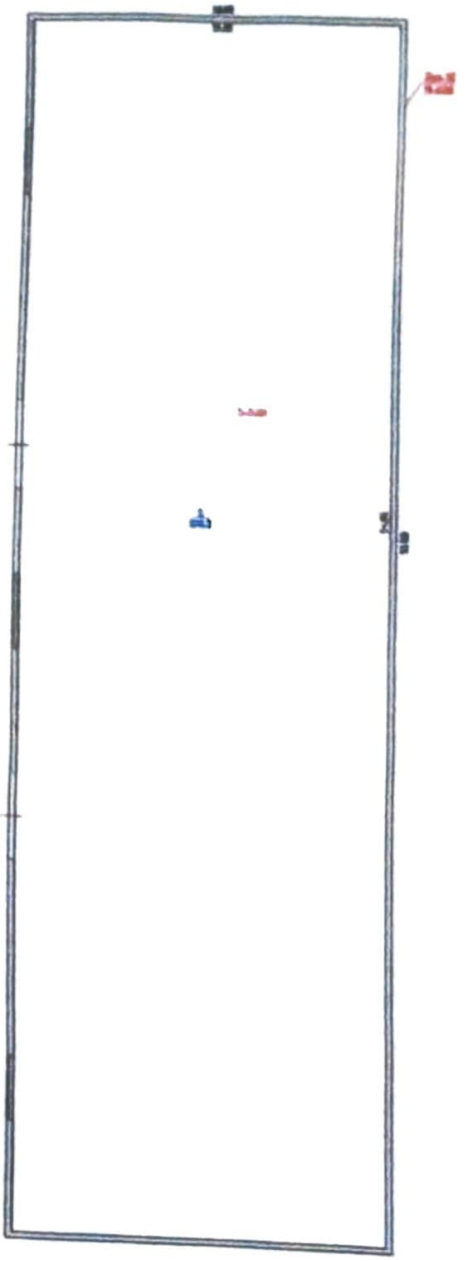

...ы «Электрондық құжат және электрондық цифрлық қолтаңба туралы» 7-бабының 1 тармақшасына сәйкес қағаз жеткізгіштегі құжатпен бірдей.
...кумент согласно пункту 1 статьи 7 Закона «Об электронном документе и электронной цифровой подписи» равнозначен документу на бумажном носителе.

...ЖМБМК АЖ-дан алынған және қызмет берушінің электрондық-цифрлық қолтаңбасымен қол қойылған деректерді қамтиды: «Азаматтарға арналған үкімет» ...корпорациясы» коммерциялық емес акционерлік қоғамының Алматы қаласы бойынша филиалы
...содержит данные, полученные из ИС ЕГКН и подписанные электронно-цифровой подписью услугодателя: Филиал некоммерческого акционерного общества ...корпорация «Правительство для граждан» по городу Алматы

...936829

«Азаматтарға арналған үкімет» мемлекеттік корпорациясы» коммерциялық емес акционерлік қоғамының Алматы қаласы бойынша филиалы

Филиал некоммерческого акционерного общества «Государственная корпорация «Правительство для граждан» по городу Алматы

жылжымайтын мүлік объектісінің техникалық сипаттамаларының өзгеруі туралы

ҚОРЫТЫНДЫ / ЗАКЛЮЧЕНИЕ

об изменении технических характеристик объекта недвижимости

Облыс/Область	-
Аудан/Район	-
Елді мекен/Населенный пункт	Алматы қ. / г. Алматы
Қаладағы аудан/Район в городе	Жетісу ауд. / Жетысуский р-н
Мекенжайы/Адрес	Ратушный көш., 78А ү. / ул. Ратушного, д. 78А
Кадастрлық нөмірі/Кадастровый номер	20:314:007:346:1

Мемлекеттік техникалық тексерудің мәліметтері негізінде жылжымайтын мүлік объектісінің техникалық сипаттамаларының өзгеруі белгіленді:

На основании данных государственного технического обследования установлено изменение технических характеристик объекта недвижимости:

Өткізу ғимараты / Проходная

объектінің атауы / наименование объекта

Құрылыс ауданы / площадь застройки составляет	14.4	ш.м/кв.м
Жалпы ауданы / общая площадь составляет	8.3	ш.м/кв.м
Пайдалы ауданы / полезная площадь составляет	8.3	ш.м/кв.м
Тұрғын ауданы / жилая площадь составляет	-	ш.м/кв.м
Негізгі ауданы / основная площадь составляет	-	ш.м/кв.м
Балкондар/лоджиялар ауданы / площадь балконов, лоджий составляет	-	ш.м/кв.м
Құрамдастар саны / негізгі (тұрғын) жайлардың саны / количество составляющих/количество основных (жилых) помещений	2/0	дан./шт.
Қабаттылығы/қабат / этажность/этаж	1	

Объектінің техникалық сипаттамалары / технические характеристики:

Өзгеріс келесінің нәтижесінде орын алды: -

Изменение произошло в результате: Согласно Инструкции лит.М перелитерован в лит.А. Кадастровый номер изменен согласно Правил.

Берілген күні / Дата выдачи **14.05.2025** ж./г.

Ескертпе: деректердің болмауы жағдайында сызық қойылады. / Примечание: в случае отсутствия данных ставится прочерк.

Осы құжат «Электрондық құжат және электрондық цифрлық қолтаңба туралы» 7-бабының 1 тармақшасына сәйкес қағаз жеткізгіштегі құжатпен бірдей.
Данный документ согласно пункту 1 статьи 7 Закона «Об электронном документе и электронной цифровой подписи» равнозначен документу на бумажном носителе.

Мәліметтер ЖМБМК АЖ-дан алынған және қызмет берушінің электрондық-цифрлық қолтаңбасымен қол қойылған деректерді қамтиды. «Азаматтарға арналған үкімет» мемлекеттік корпорациясы» коммерциялық емес акционерлік қоғамының Алматы қаласы бойынша филиалы
Данные содержит данные, полученные из ИС ЕГКН и подписанные электронно-цифровой подписью услугодателя. Филиал некоммерческого акционерного общества «Государственная корпорация «Правительство для граждан» по городу Алматы

аматтарға арналған үкімет» мемлекеттік
орациясы» коммерциялық емес акционерлік
амының Алматы қаласы бойынша филиалы

Филиал некоммерческого акционерного общества
«Государственная корпорация «Правительство для
граждан» по городу Алматы

жылжымайтын мүлік объектісінің техникалық сипаттамаларының өзгеруі туралы

ҚОРЫТЫНДЫ / ЗАКЛЮЧЕНИЕ

об изменении технических характеристик объекта недвижимости

ыс/Область	-
дан/Район	-
ді мекен/Населенный пункт	Алматы қ. / г. Алматы
лдағы аудан/Район в городе	Жетісу ауд. / Жетысуский р-н
ренжайы/Адрес	Ратушный көш., 78А ү. / ул. Ратушного, д. 78А
дастрлық нөмірі/Кадастровый номер	20:314:007:346:2

мекеттік техникалық тексерудің мәліметтері негізінде жылжымайтын мүлік объектісінің техникалық сипаттамаларының өзгеруі белгіленді:

ования данных государственного технического обследования установлено изменение технических характеристик объекта недвижимости:

Қойма / Склад

объектінің атауы / наименование объекта

ылыс ауданы / площадь застройки составляет	379.3	ш.м/кв.м
пы ауданы / общая площадь составляет	360	ш.м/кв.м
далы ауданы / полезная площадь составляет	360	ш.м/кв.м
ын ауданы / жилая площадь составляет	-	ш.м/кв.м
згі ауданы / основная площадь составляет	-	ш.м/кв.м
ондар/лоджиялар ауданы / площадь балконов, лоджий составляет	-	ш.м/кв.м
мдастар саны / негізгі (тұрғын) жайлардың саны чество составляющих/количество основных (жилых) помещений	1/0	дан./шт.
ттылығы/қабат / этажность/этаж	1	

техникалық сипаттамалары
е технические характеристики: -

еріс келесінің нәтижесінде орын алды: -

менение произошло в результате: Согласно Инструкции лит.Н перелитерован в лит.Б. Кадастровый номер изменен согласно Правил.

лген күні / Дата выдачи **14.05.2025** ж./г.

Ескертпе: деректердің болмауы жағдайында сызық қойылады. / Примечание: в случае отсутствия данных ставится прочерк.

ұжат «Электрондық құжат және электрондық цифрлық қолтаңба туралы» 7-бабының 1 тармақшасына сәйкес қағаз жеткізгіштегі құжатпен бірдей.
й документ согласно пункту 1 статьи 7 Закона «Об электронном документе и электронной цифровой подписи» равнозначен документу на бумажном носителе.

рталық ЖМБМК АЖ-дан алынған және қызмет берушінің электрондық-цифрлық қолтаңбасымен қол қойылған деректерді қамтиды. «Азаматтарға арналған үкімет» мемлекеттік корпорациясы» коммерциялық емес акционерлік қоғамының Алматы қаласы бойынша филиалы
рмации содержит данные, полученные из ИС ЕГКН и подписанные электронно-цифровой подписью услугодателя. Филиал некоммерческого акционерного общества
осударственная корпорация «Правительство для граждан» по городу Алматы

«Азаматтарға арналған үкімет» мемлекеттік корпорациясы» коммерциялық емес акционерлік қоғамының Алматы қаласы бойынша филиалы

Филиал некоммерческого акционерного общества «Государственная корпорация «Правительство для граждан» по городу Алматы

жылжымайтын мүлік объектісінің техникалық сипаттамаларының өзгеруі туралы

ҚОРЫТЫНДЫ / ЗАКЛЮЧЕНИЕ

об изменении технических характеристик объекта недвижимости

Облыс/Область	-
Аудан/Район	-
Елді мекен/Населенный пункт	Алматы қ. / г. Алматы
Қаладағы аудан/Район в городе	Жетісу ауд. / Жетысуский р-н
Мекенжайы/Адрес	Ратушный көш., 78А ү. / ул. Ратушного, д. 78А
Кадастрлық нөмірі/Кадастровый номер	20:314:007:346:3

Мемлекеттік техникалық тексерудің мәліметтері негізінде жылжымайтын мүлік объектісінің техникалық сипаттамаларынын өзгеруі белгіленді:

На основании данных государственного технического обследования установлено изменение технических характеристик объекта недвижимости:

мастерская / мастерская

объектінің атауы / наименование объекта

құрылыс ауданы / площадь застройки составляет	20.1	ш.м/кв.м
жалпы ауданы / общая площадь составляет	14.7	ш.м/кв.м
пайдалы ауданы / полезная площадь составляет	14.7	ш.м/кв.м
тұрғын ауданы / жилая площадь составляет	-	ш.м/кв.м
негізгі ауданы / основная площадь составляет	-	ш.м/кв.м
балкондар/лоджиялар ауданы / площадь балконов, лоджий составляет	-	ш.м/кв.м
құрамдастар саны / негізгі (тұрғын) жайлардың саны количество составляющих/количество основных (жилых) помещений	1/0	дан./шт.
қабаттылығы/қабат / этажность/этаж	1	
өзге техникалық сипаттамалары иные технические характеристики:	-	
Өзгеріс келесінің нәтижесінде орын алды:	-	
Изменение произошло в результате:	Согласно Инструкции лит.И перелитерован в лит.В. Кадастровый номер изменен согласно Правил.	
Берілген күні / Дата выдачи	**14.05.2025** ж./г.	

Ескертпе: деректердің болмауы жағдайында сызық қойылады. / Примечание: в случае отсутствия данных ставится прочерк.

Осы құжат «Электрондық құжат және электрондық цифрлық қолтаңба туралы» 7-бабының 1 тармақшасына сәйкес қағаз жеткізгіштегі құжатпен бірдей.
Данный документ согласно пункту 1 статьи 7 Закона «Об электронном документе и электронной цифровой подписи» равнозначен документу на бумажном носителе.

*штрих-код ЖМБМК АЖ-дан алынған және қызмет берушінің электрондық-цифрлық қолтаңбасымен қол қойылған деректерді қамтиды. «Азаматтарға арналған үкімет» мемлекеттік корпорациясы» коммерциялық емес акционерлік қоғамының Алматы қаласы бойынша филиалы
*штрих-код содержит данные, полученные из ИС ЕГКН и подписанные электронно-цифровой подписью услугодателя: Филиал некоммерческого акционерного общества «Государственная корпорация «Правительство для граждан» по городу Алматы

«Азаматтарға арналған үкімет» мемлекеттік корпорациясы» коммерциялық емес акционерлік қоғамының Алматы қаласы бойынша филиалы

Филиал некоммерческого акционерного общества «Государственная корпорация «Правительство для граждан» по городу Алматы

жылжымайтын мүлік объектісінің техникалық сипаттамаларының өзгеруі туралы

ҚОРЫТЫНДЫ / ЗАКЛЮЧЕНИЕ

об изменении технических характеристик объекта недвижимости

Облыс/Область	-
Аудан/Район	-
Елді мекен/Населенный пункт	Алматы қ. / г. Алматы
Қаладағы аудан/Район в городе	Жетісу ауд. / Жетысуский р-н
Мекенжайы/Адрес	Ратушный көш., 78А ү. / ул. Ратушного, д. 78А
Кадастрлық нөмірі/Кадастровый номер	20:314:007:346:4

Мемлекеттік техникалық тексерудің мәліметтері негізінде жылжымайтын мүлік объектісінің техникалық сипаттамаларының өзгеруі белгіленді:

На основании данных государственного технического обследования установлено изменение технических характеристик объекта недвижимости:

Производственное здание, жалғай салу, жалгай салу / Производственное здание, пристройка, пристройка

объектінің атауы / наименование объекта

құрылыс ауданы / площадь застройки составляет	947.7	ш.м/кв.м
жалпы ауданы / общая площадь составляет	1154.4	ш.м/кв.м
пайдалы ауданы / полезная площадь составляет	1154.4	ш.м/кв.м
тұрғын ауданы / жилая площадь составляет	-	ш.м/кв.м
негізгі ауданы / основная площадь составляет	-	ш.м/кв.м
балкондар/лоджиялар ауданы / площадь балконов, лоджий составляет	-	ш.м/кв.м
құрамдастар саны / негізгі (тұрғын) жайлардың саны количество составляющих/количество основных (жилых) помещений	55/0	дан./шт.
қабаттылығы/қабат / этажность/этаж	2	
өзге техникалық сипаттамалары иные технические характеристики:	-	
Өзгеріс келесінің нәтижесінде орын алды: Изменение произошло в результате:	- оборудования на 2-м этаже ком.9 площадью 49,9м2 из второго света без разрешения. За счет внутренней перепланировки общая площадь по лит.Д уменьшилась на 20,2м2. Кадастровый номер изменен согласно Правил.	
Берілген күні / Дата выдачи	**14.05.2025** ж./г.	

Ескертпе: деректердің болмауы жағдайында сызық қойылады. / Примечание: в случае отсутствия данных ставится прочерк.

Осы құжат «Электрондық құжат және электрондық цифрлық қолтаңба туралы» 7-бабының 1 тармақшасына сәйкес қағаз жеткізгіштегі құжатпен бірдей.
Данный документ согласно пункту 1 статьи 7 Закона «Об электронном документе и электронной цифровой подписи» равнозначен документу на бумажном носителе.

*штрих-код ЖМЬМК АЖ-дан алынған және қызмет берушінің электрондық-цифрлық қолтаңбасымен қол қойылған деректерді қамтиды. «Азаматтарға арналған үкімет» мемлекеттік корпорациясы» коммерциялық емес акционерлік қоғамының Алматы қаласы бойынша филиалы
*штрих-код содержит данные, полученные из ИС ЕГКН и подписанные электронно-цифровой подписью услугодателя. Филиал некоммерческого акционерного общества «Государственная корпорация «Правительство для граждан» по городу Алматы

«Азаматтарға арналған үкімет» мемлекеттік корпорациясы» коммерциялық емес акционерлік қоғамының Алматы қаласы бойынша филиалы

Филиал некоммерческого акционерного общества «Государственная корпорация «Правительство для граждан» по городу Алматы

жылжымайтын мүлік объектісінің техникалық сипаттамаларының өзгеруі туралы

ҚОРЫТЫНДЫ / ЗАКЛЮЧЕНИЕ

об изменении технических характеристик объекта недвижимости

Облыс/Область	-
Аудан/Район	-
Елді мекен/Населенный пункт	Алматы қ. / г. Алматы
Қаладағы аудан/Район в городе	Жетісу ауд. / Жетысуский р-н
Мекенжайы/Адрес	Ратушный көш., 78А ү. / ул. Ратушного, д. 78А
Кадастрлық нөмірі/Кадастровый номер	20:314:007:346:5

Мемлекеттік техникалық тексерудің мәліметтері негізінде жылжымайтын мүлік объектісінің техникалық сипаттамаларының өзгеруі белгіленді:

основании данных государственного технического обследования установлено изменение технических характеристик объекта недвижимости:

Қойма, жалғай салу / Склад, пристройка

объектінің атауы / наименование объекта

құрылыс ауданы / площадь застройки составляет	270	ш.м/кв.м
жалпы ауданы / общая площадь составляет	250.3	ш.м/кв.м
пайдалы ауданы / полезная площадь составляет	250.3	ш.м/кв.м
тұрғын ауданы / жилая площадь составляет	-	ш.м/кв.м
негізгі ауданы / основная площадь составляет	-	ш.м/кв.м
балкондар/лоджиялар ауданы / площадь балконов, лоджий составляет	-	ш.м/кв.м
құрамдастар саны / негізгі (тұрғын) жайлардың саны количество составляющих/количество основных (жилых) помещений	4/0	дан./шт.
қабаттылығы/қабат / этажность/этаж	1	
өзге техникалық сипаттамалары иные технические характеристики:	-	
Өзгеріс келесінің нәтижесінде орын алды: Изменение произошло в результате:	- сторительства лит.Е1 ком.2,3,4 общей площадью 51,3м2 без разрешения. Согласно Инструкции лит.К перелитерован в лит.Е. Кадастровый номер изменен согласно Правил.	

Берілген күні / Дата выдачи **14.05.2025** ж./г.

Ескертпе: деректердің болмауы жағдайында сызық қойылады. / Примечание: в случае отсутствия данных ставится прочерк.

Осы құжат «Электрондық құжат және электрондық цифрлық қолтаңба туралы» 7-бабының 1 тармақшасына сәйкес қағаз жеткізгіштегі құжатпен бірдей
Данный документ согласно пункту 1 статьи 7 Закона «Об электронном документе и электронной цифровой подписи» равнозначен документу на бумажном носителе

*штрих-код ЖМБМК АЖ-дан алынған және қызмет берушінің электрондық-цифрлық қолтаңбасымен қол қойылған деректерді қамтиды. «Азаматтарға арналған үкімет» мемлекеттік корпорациясы» коммерциялық емес акционерлік қоғамының Алматы қаласы бойынша филиалы
*штрих-код содержит данные, полученные из ИС ЕГКН и подписанные электронно-цифровой подписью услугодателя. Филиал некоммерческого акционерного общества «Государственная корпорация «Правительство для граждан» по городу Алматы

«Азаматтарға арналған үкімет» мемлекеттік корпорациясы» коммерциялық емес акционерлік қоғамының Алматы қаласы бойынша филиалы

Филиал некоммерческого акционерного общества «Государственная корпорация «Правительство для граждан» по городу Алматы

жылжымайтын мүлік объектісінің техникалық сипаттамаларының өзгеруі туралы

ҚОРЫТЫНДЫ / ЗАКЛЮЧЕНИЕ

об изменении технических характеристик объекта недвижимости

Облыс/Область	-
Аудан/Район	-
Елді мекен/Населенный пункт	Алматы қ. / г. Алматы
Қаладағы аудан/Район в городе	Жетісу ауд. / Жетысуский р-н
Мекенжайы/Адрес	Ратушный көш., 78А ү. / ул. Ратушного, д. 78А
Кадастрлық нөмірі/Кадастровый номер	20:314:007:346:6

Мемлекеттік техникалық тексерудің мәліметтері негізінде жылжымайтын мүлік объектісінің техникалық сипаттамаларының өзгеруі белгіленді:

На основании данных государственного технического обследования установлено изменение технических характеристик объекта недвижимости:

Склад / Склад

объектінің атауы / наименование объекта

құрылыс ауданы / площадь застройки составляет	915.8	ш.м/кв.м
жалпы ауданы / общая площадь составляет	870.2	ш.м/кв.м
пайдалы ауданы / полезная площадь составляет	870.2	ш.м/кв.м
тұрғын ауданы / жилая площадь составляет	-	ш.м/кв.м
негізгі ауданы / основная площадь составляет	-	ш.м/кв.м
балкондар/лоджиялар ауданы / площадь балконов, лоджий составляет	-	ш.м/кв.м
құрамдастар саны / негізгі (тұрғын) жайлардың саны количество составляющих/количество основных (жилых) помещений	1/0	дан./шт.
қабаттылығы/қабат / этажность/этаж	1	
өзге техникалық сипаттамалары иные технические характеристики:	-	
Өзгеріс келесінің нәтижесінде орын алды: Изменение произошло в результате:	- Согласно Инструкции лит.Л перелитерован в лит.Ж. Кадастровый номер изменен согласно Правил.	

Берілген күні / Дата выдачи **14.05.2025** ж./г.

Ескертпе. деректердің болмауы жағдайында сызық қойылады. / Примечание: в случае отсутствия данных ставится прочерк.

Осы құжат «Электрондық құжат және электрондық цифрлық қолтаңба туралы» 7-бабының 1 тармақшасына сәйкес қағаз жеткізгіштегі құжатпен бірдей
Данный документ согласно пункту 1 статьи 7 Закона «Об электронном документе и электронной цифровой подписи» равнозначен документу на бумажном носителе

*штрих-код ЖМБМК АЖ-дан алынған және қызмет берушінің электрондық-цифрлық қолтаңбасымен қол қойылған деректерді қамтиды. «Азаматтарға арналған үкімет» мемлекеттік корпорациясы» коммерциялық емес акционерлік қоғамының Алматы қаласы бойынша филиалы
*штрих-код содержит данные, полученные из ИС ЕГКН и подписанные электронно-цифровой подписью услугодателя. Филиал некоммерческого акционерного общества «Государственная корпорация «Правительство для граждан» по городу Алматы