Зерттеу, іздестіру және жобалық жұмыстарын жүргізу үшін Астана қаласындағы жер учаскесін орналастыру сызбасы

Схема расположения земельного участка в г. Астана для проведения обследования, изыскательских и проектных работ

000683

Объектінің атауы: **ЖМ-51 жылу магистралді реконструкциялау**
Наименование объекта — Реконструкция тепломагистрали ТМ-51

Учаскенің мекен-жайы: **Алматы ауданы, Айнакөл және Қобыланды батыр көшелерінің ауданы**
Адрес участка: — Район Алматы, район улиц Айнакөл и Қобыланды батыра

Құрылыс салушы: **"Астана қаласының энергетика басқармасы" ММ**
Застройщик — ГУ "Управление энергетики города Астана"

Топографиялық түсірілім түзетілмеген — М 1:50000

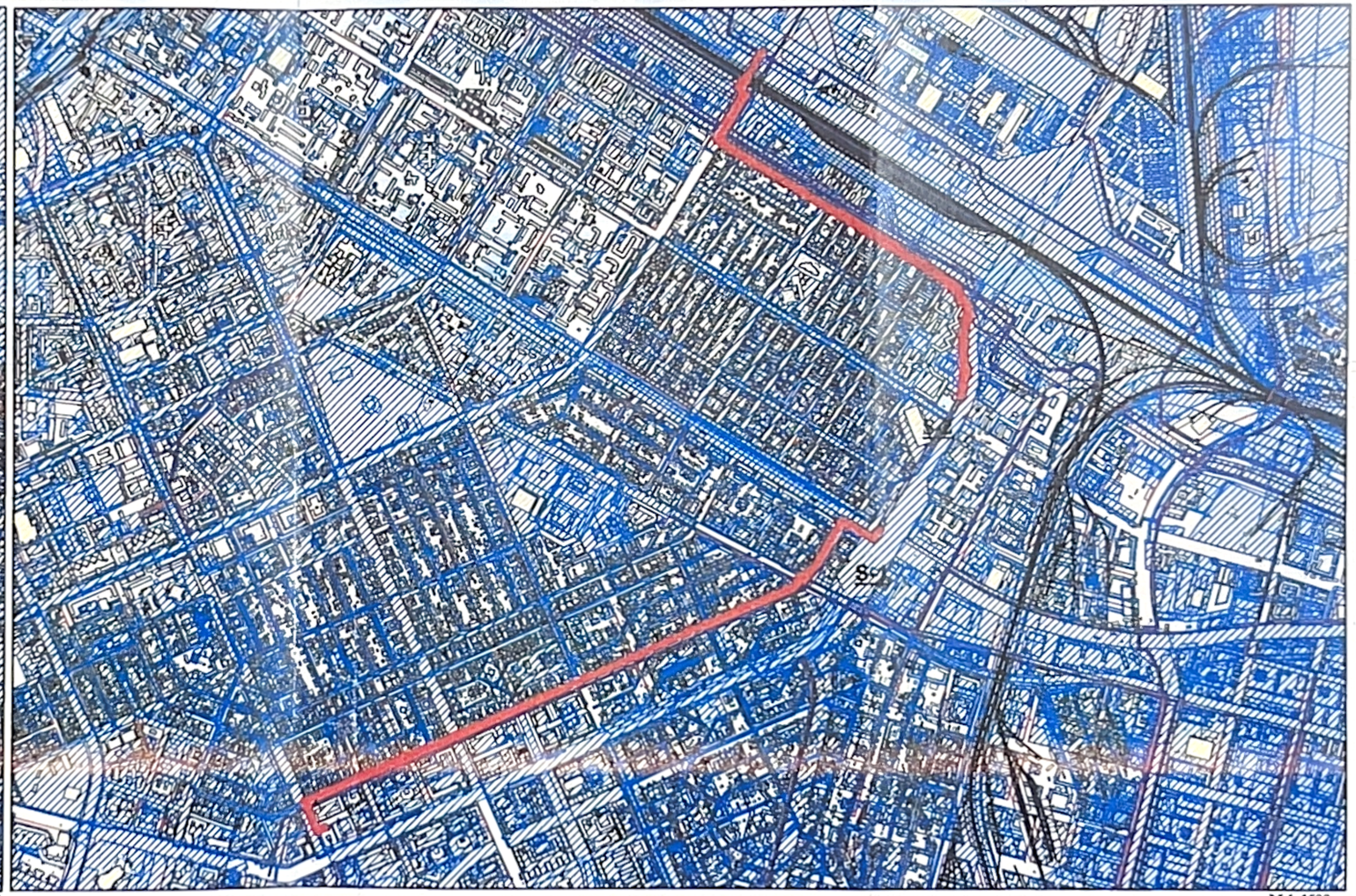

М 1:1500

- бөлінген жер учаскесі
- абаттандыру аумағы
- бұрын бөлінген жер учаскесі
- участкенің тиісті құқығы; тұрақты жер пайдалану; жеке меншік; уақытша пайдалану;

По ПДП- Жилой комплекс с обьектами обслуживание и паркингом, Жилой дом с комерческими помещениями и паркингом, Проектируемые улицы, Коридор инженерных сетей

"Астана қаласының Сәулет,қала құрылысы және жер қатынастары басқармасы" ММ басшының орынбасарының м.а,
Б.Ильясов

"Астана қаласының Сәулет, қала құрылысы және жер қатынастары басқармасы" ММ "Алматы" ауданы бойынша қалалық жоспарлау бөлімінің басшысы
Н.Сейтжапаров

	S1уч.= 33788,49 м2, S2уч.= 36456,29 м2	
	52769	
30.04.24	Астана қаласында сұратылған жер учаскесін орналастырудың жағдайлық сызбасы	"Астанагенплан" ҒЗЖИ" ЖШС