Жауапкершілігі шектеулі серіктестігі
«Шебер-Тараз» 080000, Қазақстан
Республикасы, Жамбыл облысы, Тараз
қаласы, Массив «Көктем» 107А
БСН 020240004667
ЖСК KZ13601A161002201601
БСК HSBKKZKX
"Қазақстан Халық Банкі" АҚ Тараз қ.

ШЕБЕР-ТАРАЗ
СТРОИТЕЛЬСТВО

Товарищество с ограниченной ответственностью
«Шебер-Тараз» 080000, Республика Казахстан,
Жамбылская область, г.Тараз, Массив «Коктем»,
107А БИН 020240004667
ИИК KZ13601A161002201601
БИК HSBKKZKX
АО "Народный Банк Казахстана"
г. Тараз

Исх. № 42 от 27.03.2026 г.

Кому: Организатору
КГУ «Отдел финансов акимата Кордайского района Жамбылской области»

Контролирующему органу
ГУ «Генеральная Прокуратура Республики Казахстан»

От: ТОО «Шебер-Тараз»,
БИН 020240004667,
г.Тараз, Массив «Коктем», 107А

<u>Наименование, место нахождения юридического лица, эксперта, действия (бездействие), решения которого обжалуются:</u>

Коммунальное государственное учреждение «Аппарат Акима Кордайского сельского округа Кордайского района Жамбылской области»

1. Рыскулов Ерлан Ермеккулович,
   Руководитель
   Председатель
   Каспакбаев Адлет Медельбекович
   Аким
   Член комиссии
2. Калтаев Азамат Кумысбекович
   Сотрудник
   Член комиссии
3. Орманов Ерлан Корганбаевич
   Сотрудник
   Секретарь

Адрес организатора: Казахстан, Жамбылская область, Кордайский район, село Кордай, ул. Толе би, д. 106.

<u>Наименование, место нахождения лица, подавшего жалобу:</u>

ТОО «Шебер-Тараз»

Адрес поставщика: г.Тараз, Массив «Коктем», 107А

<u>Сведения о государственных закупках, в рамках которых совершены нарушения</u>

законодательства Республики Казахстан о государственных закупках:

Номер объявления: 14839393-3

Наименование объявления: Выполнения работ по устройству ограждение и установка мини-футбольное поле улицы Тараз в с.Кордай Кордайского района Жамбылской области

Лот 84592809-ОК1

№ протокола: 16469354-ОК1

ЖАЛОБА

Мы принимали участие в государственных закупках работ способом открытого конкурса № 16469354-1 «Выполнение работ по устройству ограждения и установке мини-футбольного поля по улице Тараз в с. Кордай Кордайского района Жамбылской области».

В ходе рассмотрения конкурсных заявок потенциальных поставщиков ТОО «DASUS ХОЛДИНГ», ТОО «УспехКом», ТОО «ASYL stroy 23» конкурсной комиссией были выявлены несоответствия требованиям конкурсной документации в части подтверждения материальных и трудовых ресурсов.

ТОО «Шебер-Тараз» считает данное решение необоснованным по следующим основаниям:

Конкурсная заявка ТОО "УспехКом", не соответствует по следующим причинам:

1. **Автомобили бортовые грузоподъёмностью до 5т (зарегистрированный в Жамбылской области)** – Саз Газ 3507 ГРНЗ Н394НКМ по техническому паспорту является *самосвалом грузоподъёмностью до 5т*. Не соответствует квалификационным требованием.

2. **Автомобили бортовые грузоподъёмностью до 5т (зарегистрированный в Жамбылской области)** – KIA BONGO ГРНЗ 469ER02 не зарегистрированный в Жамбылской области. Не соответствует квалификационным требованием.

3. **Телескопический кран манипуляторы, грузоподъёмность 16 т (зарегистрированный в Жамбылской области)** – **КАМАЗ 5511** ГРНЗ 021АКО08 Отсутствует подтверждающая справка из Департамента полиции, удостоверяющая, что транспортное средство относится к категории «кран-манипулятор». Также в свидетельстве о регистрации транспортного средства отсутствует соответствующая отметка. Кроме того, представленная фотография не подтверждает, что техника является краном-манипулятором грузоподъёмностью 16 тонн. При этом следует учитывать, что на базе автомобиля КАМАЗ 5511 установка манипулятора с указанной грузоподъёмностью технически не предусмотрена, что ставит под сомнение достоверность заявленных характеристик.

Обзор от ИИ

Нет, КамАЗ-5511 с манипулятором на 16 тонн не бывает. Оригинальный самосвал КамАЗ-5511 имеет грузоподъемность около 10 тонн, а его модификации (например, 55111) — до 13 тонн. Кран-манипулятор грузоподъемностью 16 тонн устанавливается на более мощные современные шасси, например, КамАЗ-65117. kamres.ru +2

Ключевые факты:

- **Грузоподъемность шасси:** КамАЗ-5511 рассчитан на нагрузку около 10 тонн.
- **Ограничение КМУ:** Установка крана-манипулятора (КМУ) грузоподъемностью 16 тонн на этот старый самосвал нецелесообразна из-за перегруза рамы и ограничений по длине кузова.

4. Агрегаты сварочные передвижные с бензиновым двигателем, с номинальным сварочным током 250-400 А

По позиции «Агрегаты сварочные передвижные с бензиновым двигателем, с номинальным сварочным током 250–400 А» участником представлена накладная № 68 от 25.10.2025 года, согласно которой поставлено оборудование — сварочный генератор EuroPower EP 400 XE DC. Указанное оборудование не соответствует установленным квалификационным требованиям, так как не является передвижным сварочным агрегатом, предусмотренным технической спецификацией, и не может рассматриваться как равнозначная замена. Кроме того, передвижной сварочный агрегат, являясь участником автодорожного движения, подлежит государственной регистрации и должен иметь государственный регистрационный номерной знак (ГРНЗ), что в представленных документах отсутствует.

Конкурсная заявка ТОО "ТОО DASUS ХОЛДИНГ", не соответствует по следующим причинам:

1. **Автомобили бортовые грузоподъёмностью до 5т (зарегистрированный в Жамбылской области)** – ЗИЛ ГРНЗ 127AFE08 Отсутствует подтверждающая справка из Департамента полиции, удостоверяющая, что транспортное средство относится к категории «бортового-автомобиля». Также в свидетельстве о регистрации транспортного средства отсутствует соответствующая отметка. Не соответствует квалификационным требованием.

ТРУДОВЫЕ РЕСУРСЫ:

2. **Машинист погрузчика** САНАҚБАЙ ӘДІЛЕТ МҰХТАРҰЛЫ - отсутствует удостоверение машиниста погрузчика (тракториста). За место него приложены документы Жайыкбаева Нурбека Асылхановича. Не соответствует квалификационным требованием.

Конкурсная заявка ТОО "ASYL stroy 23", не соответствует по следующим причинам:

1. Агрегаты сварочные передвижные с бензиновым двигателем, с номинальным сварочным током 250-400 А – По позиции «Агрегаты сварочные передвижные с бензиновым двигателем, с номинальным сварочным током 250–400 А» представлена накладная № 27 от 21.02.2018 года. Однако документ не содержит сведений, позволяющих идентифицировать оборудование (отсутствуют модель, марка, производитель и технические характеристики), в связи с чем невозможно подтвердить его соответствие требованиям технической спецификации.

Кроме того, не представлены документы, подтверждающие государственную регистрацию передвижного сварочного агрегата (ГРНЗ) и технический паспорт.

2. Мини-погрузчик на колесном ходу в комплекте с основным челюстным ковшом, грузоподъёмность до 1 т (зарегистрированный в Жамбылской области) – Polar Badger WL 50. Не соответствует квалификационным требованием.

Вместе с тем, согласно представленным техническим характеристикам и открытым данным производителя, Polar Badger WL 50 является фронтальным минипогрузчиком с грузоподъемностью 1,6–1,7 тонны, что не соответствует установленному квалификационному требованию — «минипогрузчик грузоподъемностью до 1 тонны».

Дополнительно следует отметить, что представленное оборудование относится к фронтальному типу погрузчиков и не обладает эксплуатационными характеристиками маневренной компактной техники, предусмотренной квалификационными требованиями для минипогрузчика указанной категории.

Таким образом, заявленное оборудование не соответствует требованиям конкурсной документации по параметрам типа техники и грузоподъемности, в связи с чем не может быть принято в качестве подтверждения соответствия квалификационным требованиям.

Мини-погрузчик POLAR BADGER WL50

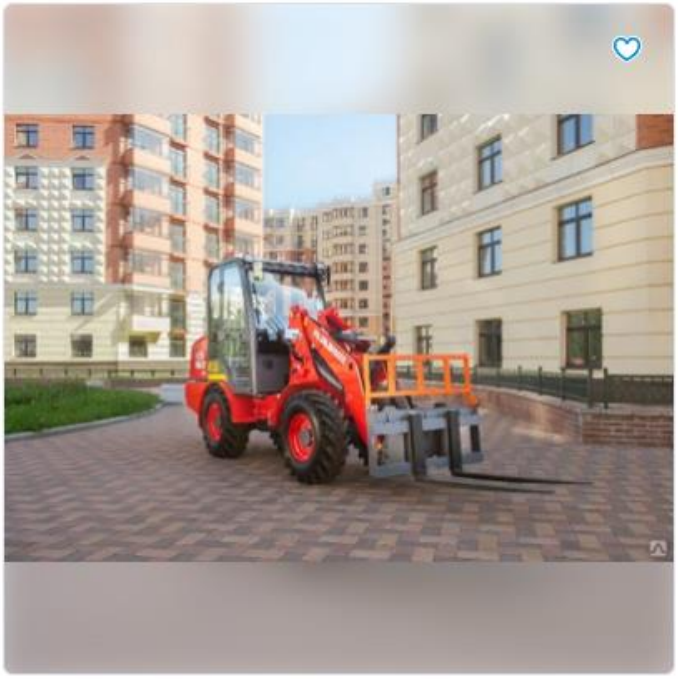

23 578 673 тг

в наличии

Заказать

Отдел продаж

+7 Показать номер

2174028@mail.ru

Перезвоните мне

Описание Доставка и оплата Контакты компании

Характеристики

Добавить

Бренд спецтехники	Polar Badger	Высота подъема	3.9 м
Грузоподъемность	1.6 т	Мощность двигателя	49 л.с
Ход	колесный	Эксплуатация	новый

3.Телескопический кран манипуляторы, грузоподъёмность 16 т (зарегистрированный в Жамбылской области) – По позиции «телескопический кран-манипулятор грузоподъемностью 16 т» участником представлен ДЭМ-151 на базе трактора МТЗ.Вместе с тем, грузоподъемность указанного оборудования составляет 3 тонны, при этом максимальная грузоподъемность на вылете — 480 кг, что не соответствует установленному квалификационному требованию — «телескопический кран-манипулятор грузоподъемностью 16 т».Таким образом, представленная техника не соответствует требованиям конкурсной документации и не может быть принята в качестве подтверждения квалификационных требований.

Телескопический кран-манипулятор ЧЛМЗ ДЭМ-151 UNIC на базе трактора «Беларус» 92П-Ч

3.880.000 руб.

В НАЛИЧИИ

ЦЕНА БЕЗ УТИЛИЗАЦИОННОГО СБОРА

КУПИТЬ

ПОЗВОНИТЕ МНЕ

Основные характеристики

Производитель	Череповецкий литейно-механический завод

Описание товара | О производителе

Телескопический кран-манипулятор ЧЛМЗ ДЭМ-151 UNIC на базе трактора «Беларус» 92П-Ч предназначен для проведения погрузочно-разгрузочных работ, строительно-монтажных и других работ на высоте до 12 м, транспортировки грузов в агрегатируемом прицепе, выполнения земляных и планировочных работ в небольших объемах. Высокая надежность и функциональность машины обусловлена применением крано-манипуляторной установки ведущего мирового производителя - японской фирмы «Furukawa Unic Corporation». Преимущества: Комфортабельная кабина увеличенного объема с панорамным стеклом Эргономичное управление оборудованием Возможность работы в труднодоступных участках Повышенная устойчивость к механическим и температурным нагрузкам.

Основной подъем	кг	3000
на макс. вылете стрелы 9,81м	кг	480
Рабочая зона:		

Конкурсные заявки вышеуказанных потенциальных поставщиков подлежат отклонению на основании подпункта 1 пункта 212 Правил государственных закупок — несоответствие квалификационным требованиям в части обладания материальными и трудовыми ресурсами, достаточными для исполнения обязательств по договору.Представленные документы не подтверждают соответствие заявленных материальных и трудовых ресурсов установленным требованиям конкурсной документации. Отсутствуют надлежащие подтверждающие сведения, позволяющие достоверно установить наличие и соответствие требуемой техники и ресурсов.В связи с этим отсутствуют основания считать, что потенциальные поставщики обладают необходимыми материальными и трудовыми ресурсами, предусмотренными конкурсной документацией.

Директор ТОО «Шебер-Тараз»	электронно-цифровая подпись	Болысбаева А.
(должность)	(подпись)	(Ф.И.О.)