**Астана қаласы әкімдігінің «Ахмет Байтұрсынұлы атындағы №48 мектеп-лицей» ШЖҚ МКК**
010000, Астана қаласы
Ж.Жирентаев к., 15/2
тел./факс: +7 (7172) 50-16-56, 50-16-57

**ГКП на ПХВ «Школа-лицей №48 имени Ахмета Байтурсынулы» акимата города Астана**
010000, г. Астана
ул. Ж.Жирентаева, 15/2
тел./факс: +7 (7172) 50-16-56, 50-16-57

«03» 04 2026 № 96

**БҰЙРЫҚ**

**Мемлекеттік сатып алуды жүзеге асыру туралы**
**бір көзден алу тәсілімен**
**Тікелей шарт жасасу арқылы**

Қазақстан Республикасының 2024 жылғы 1 шілдедегі № 106-VIII «Мемлекеттік сатып алу туралы» Заңының (бұдан әрі — Заң) 16-бабы 3-тармағының 28) тармақшасына сәйкес, **БҰЙЫРАМЫН:**

1.2025 жылғы жылдық қаржылық есептілікті аудиттеу қызметтерін «ЕЛ-АУДИТ» ЖШС-нан бір көзден алу тәсілімен тікелей шарт жасасу арқылы мемлекеттік сатып алуды жүзеге асыру.

2.Менеджер Бейсембаев Султан Серикбайулы Мемлекеттік сатып алуды жүзеге асыру қағидаларында белгіленген рәсімдердің сақталуын қамтамасыз ету жүктелсін.

3.Осы бұйрықтың орындалуын бақылау, сондай-ақ оның орындалуына жауапкершілік өзіме жүктелсін.

**Директор** **Н. Қиякбай**

Ауб

**Обоснование государственных закупок способом из одного источника путем прямого заключения договора о государственных закупках**

Цитата из Послания Главы государства Касым-Жомарта Токаева народу Казахстана от 1 сентября 2022 года «Справедливое государство. Единая нация. Благополучное общество», глава 1 Новая экономическая политика: - «Предстоит выстроить качественно новую систему государственных закупок. **В приоритете должно быть качество закупаемых товаров и услуг, а не минимальная цена.**».

В периоды с 2022 по 2024 года, товары и услуги закупались способом запроса ценовых предложений, открытого конкурса, практика показала, что закупаемые товары и услуги были некачественными, что и отметил в своем послании Глава государства.

Зачастую поставщики разовых и ежемесячных услуг не выходили на связь, оказывали услуги перебоями, поставляли не качественный товар, тем самым наносили ущерб государственным предприятиям, учреждениям и в целом государству, так как государственные предприятия и учреждения выступают от имени государства. В следствии заниженных цен и низкого качества товаров и услуг договора по государственным закупкам расторгались, проводились новые процедуры закупок, которые в свою очередь не приводили к нужным результатам государственной политики. Повторные проведения закупок привели к затягиванию сроков закупок и не освоению финансовых средств, что также негативно сказывалось на рейтинги и на удовлетворении потребностей заказчика, имеющих вещественный и невещественный результат. Проведение закупок по незначительным суммам, привело к увеличению количество некачественных и недобросовестных поставщиков, а также к возникновению лишних административных судопроизводств.

В этой связи, в целях реализации послания Главы государства и на основании подпункта 1 пункта 1 статьи 5 Закона Республики Казахстан от 1 июля 2024 года №106-VIII «О государственных закупках», в целях оптимального и эффективного расходования денег, **в том числе путем обеспечения соотношения цены и качества закупаемых товаров, работ, услуг** используемых для государственных закупок, было принято решение провести закупки услуги проведению аудита финансовой отчетности за 2026 год из одного источника путем прямого заключения договора о государственных закупках.

Кроме того, услуги по проведению аудита финансовой отчетности являются высокоспециализированными и требуют наличия соответствующей квалификации, опыта и практических навыков у поставщика. Некачественное оказание аудиторских услуг может привести к искажению финансовой отчетности, выявлению нарушений со стороны контрольных и надзорных органов, а также привлечению должностных лиц к ответственности.

Учитывая ограниченные сроки подготовки и сдачи финансовой отчетности, проведение повторных процедур государственных закупок либо смена поставщика могут повлечь срыв сроков и негативные последствия для деятельности организации.

В связи с чем, выбор поставщика аудиторских услуг должен осуществляться с учетом его профессиональной компетентности, что невозможно в полной мере обеспечить при применении конкурентных процедур, ориентированных преимущественно на ценовой фактор.

**Директор** **Қиякбай Н.Б.**

**Менеджер** **Бейсембаев С.С.**

**Астана қаласы әкімдігінің «Ахмет Байтұрсынұлы атындағы №48 мектеп-лицей» ШЖҚ МКК**
010000, Астана қаласы
Ж.Жирентаев к., 15/2
тел./факс: +7 (7172) 50-16-56, 50-16-57

**ГКП на ПХВ «Школа-лицей №48 имени Ахмета Байтурсынулы» акимата города Астана**
010000, г. Астана
ул. Ж.Жирентаева, 15/2
тел./факс: +7 (7172) 50-16-56, 50-16-57

ГКП на ПХВ «Школа-лицей №48 имени Ахмета Байтурсынулы» акимата г.Астаны просит Вас предоставить информацию по оказанию услуг по проведению аудита финансовой отчетности за 2025 год.

В частности, просим направить:

-коммерческое предложение с указанием стоимости услуг;

-перечень оказываемых услуг

**Директор** **Н. Киякбай**

*Исп: Бейсембаев С.С.*
*Тел: 8-708-252-88-70*

ТОО «ЦЕНТР - АУДИТ S&M»
БИН 180440007066
010000, Астана қаласы
Тұран көшесі, 44б, 149
+7 701 979 87 72
audit_sm2018@mail.ru

ТОО «ЦЕНТР - АУДИТ S&M»

ТОО «ЦЕНТР - АУДИТ S&M»
БИН 180440007066
010000, город Астана
улица Туран 44б, 149
+7 701 979 87 72
audit_sm2018@mail.ru

исх №40 от 04.03.2026г

**ГКП на ПХВ «Школа-лицей № 48 имени Ахмета Байтурсынулы» акимата города Астаны**
**БИН 030940002484**

**Ценовое предложение**

ТОО «ЦЕНТР-АУДИТ S&M», БИН 180440007066 предлагает оказать Вашей организации услуги по проведению аудита финансовой отчетности на соответствии требованиям МСФО по итогам 2025 года.

Стоимость аудиторских услуг составляет:

✓ *услуги по проведению аудита финансовой отчетности на соответствии требованиям МСФО за 2025 год – 880 000 (Восемьсот восемьдесят тысяч) тенге без НДС.*

*Стоимость услуг включает все расходы, связанные с оказанием аудиторских услуг.*

За качественное и своевременное оказание услуги гарантируем.

Будем рады за сотрудничество!

**Директор** **Ныгметжанова С.М.**

Казақстан Республикасы Астана қаласы ЖАУАПКЕРШІЛІГІ ШЕКТЕУЛІ СЕРІКТЕСТІГІ "ЦЕНТР-АУДИТ S&M" ТОВАРИЩЕСТВО С ОГРАНИЧЕННОЙ ОТВЕТСТВЕННОСТЬЮ г. Астана БИН 180440007066 Республика Казахстан

ЖШС «ЕЛ-АУДИТ»
БСН 241240030159

Қазақстан Республикасы, Ақмола облысы,
Көшпы қ., Алтай к., 43 үй,
почта индексі 010078
п:ajdarzoldas@gmail.com

ТОО «ЕЛ-АУДИТ»
БИН 241240030159

Республика Казахстан, Акмолинская область,
г. Косшы, улица Алтай,
д. 43, почтовый индекс 010078
п:ajdarzoldas@gmail.com

№ 46 от 04.03.2026г.

**ГКП на ПХВ «Школа-лицей № 48 имени Ахмета Байтурсынулы» акимата города Астаны**
**БИН 030940002484**

**Коммерческое предложение**

ТОО «ЕЛ-АУДИТ», БИН 241240030159 предлагает оказать услуги по проведению аудита финансовой отчетности на соответствии требованиям МСФО по итогам 2025 года.

Общая стоимость услуг предлагаемых услуг составляет 800 000 (Восемьсот тысяч) тенге.

При заключении договора просим учесть, что наша компания является неплательщиком НДС.

**Директор**
**ТОО «ЕЛ-АУДИТ»** **Жолдасбай А.А.**

ЖШС/ТОО «ЕЛ-АУДИТ» БСН/БИН 241240030159 РЕСПУБЛИКА КАЗАХСТАН Г. КОСШЫ

# ЛИЦЕНЗИЯ

**30.12.2024 года** **24036571**

**Выдана** **Товарищество с ограниченной ответственностью "ЕЛ-АУДИТ"**

010078, РЕСПУБЛИКА КАЗАХСТАН, АКМОЛИНСКАЯ ОБЛАСТЬ, КОСШЫ Г.А., Г.КОСШЫ, улица Алтай, дом № 43
БИН: 241240030159

(полное наименование, местонахождение, бизнес-идентификационный номер юридического лица (в том числе иностранного юридического лица), бизнес -идентификационный номер филиала или представительства иностранного юридического лица – в случае отсутствия бизнес-идентификационного номера у юридического лица/полностью фамилия, имя, отчество (в случае наличия), индивидуальный идентификационный номер физического лица)

**на занятие** **Аудиторская деятельность**

(наименование лицензируемого вида деятельности в соответствии с Законом Республики Казахстан «О разрешениях и уведомлениях»)

**Особые условия**

(в соответствии со статьей 36 Закона Республики Казахстан «О разрешениях и уведомлениях»)

**Примечание** **Неотчуждаемая, класс 1**

(отчуждаемость, класс разрешения)

**Лицензиар** **Комитет внутреннего государственного аудита. Министерство финансов Республики Казахстан.**

(полное наименование лицензиара)

**Руководитель (уполномоченное лицо)** **Турегелдиев Раманхан Абитханович**

(фамилия, имя, отчество (в случае наличия)

**Дата первичной выдачи**

**Срок действия лицензии**

**Место выдачи** **Г.АСТАНА**

# ЛИЦЕНЗИЯ

**17.02.2025 года** **25004753**

**Выдана** **Товарищество с ограниченной ответственностью "ЦЕНТР-АУДИТ S &M"**

010000, РЕСПУБЛИКА КАЗАХСТАН, Г.АСТАНА, Проспект Тұран, дом № 44Б, Квартира 149
БИН: 180440007066

(полное наименование, местонахождение, бизнес-идентификационный номер юридического лица (в том числе иностранного юридического лица), бизнес -идентификационный номер филиала или представительства иностранного юридического лица – в случае отсутствия бизнес-идентификационного номера у юридического лица/полностью фамилия, имя, отчество (в случае наличия), индивидуальный идентификационный номер физического лица)

**на занятие** **Аудиторская деятельность**

(наименование лицензируемого вида деятельности в соответствии с Законом Республики Казахстан «О разрешениях и уведомлениях»)

**Особые условия**

(в соответствии со статьей 36 Закона Республики Казахстан «О разрешениях и уведомлениях»)

**Примечание** **Неотчуждаемая, класс 1**

(отчуждаемость, класс разрешения)

**Лицензиар** **Комитет внутреннего государственного аудита. Министерство финансов Республики Казахстан.**

(полное наименование лицензиара)

**Руководитель (уполномоченное лицо)** **Мынжасаров Ержан Тилекович**

(фамилия, имя, отчество (в случае наличия)

**Дата первичной выдачи** **10.04.2018**

**Срок действия лицензии**
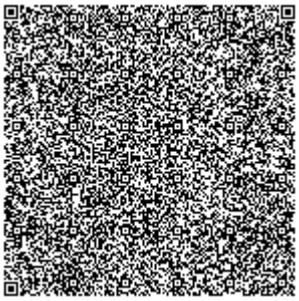
**Место выдачи** **Г.АСТАНА**