ЛИЦЕНЗИЯ

05.03.2026 года **26006465**

Выдана **Товарищество с ограниченной ответственностью "Корпорация Каздоринновация"**

040000, РЕСПУБЛИКА КАЗАХСТАН, ОБЛАСТЬ ЖЕТІСУ, ТАЛДЫКОРГАН Г.А., Г.ТАЛДЫКОРГАН, улица Биржан Сал, дом № 113
БИН: 160140016615

(полное наименование, местонахождение, бизнес-идентификационный номер юридического лица (в том числе иностранного юридического лица), бизнес -идентификационный номер филиала или представительства иностранного юридического лица – в случае отсутствия бизнес-идентификационного номера у юридического лица/полностью фамилия, имя, отчество (в случае наличия), индивидуальный идентификационный номер физического лица)

на занятие **Строительно-монтажные работы**

(наименование лицензируемого вида деятельности в соответствии с Законом Республики Казахстан «О разрешениях и уведомлениях»)

Особые условия **III категория**

(в соответствии со статьей 36 Закона Республики Казахстан «О разрешениях и уведомлениях»)

Примечание **Неотчуждаемая, класс 1**

(отчуждаемость, класс разрешения)

Лицензиар **Государственное учреждение "Управление государственного архитектурно-строительного контроля области "Жетісу". Акимат области Жетісу.**

(полное наименование лицензиара)

Руководитель (уполномоченное лицо) **Ботабеков Нурбол Толендиевич**

(фамилия, имя, отчество (в случае наличия)

Дата первичной выдачи **02.10.2024**

Срок действия лицензии

Место выдачи **Г.ТАЛДЫКОРГАН**

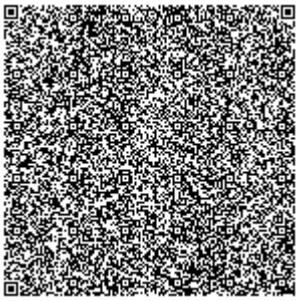

ПРИЛОЖЕНИЕ К ЛИЦЕНЗИИ

Номер лицензии 26006465

Дата выдачи лицензии 05.03.2026 год

Подвид(ы) лицензируемого вида деятельности

- Устройство инженерных сетей и систем, включающее капитальный ремонт и реконструкцию, в том числе:
  - Сетей электроснабжения и устройства наружного электроосвещения, внутренних систем электроосвещения и электроотопления
- Строительство автомобильных и железных дорог, включающее капитальный ремонт и реконструкцию, в том числе:
  - Основания и покрытия, защитные сооружения и обустройство автомобильных дорог III, IV и V технической категории, а также проезжей части улиц населенных пунктов, не являющихся магистральными
  - Основания и покрытия, защитные сооружения и обустройство автомобильных дорог I и II технической категории, а также внутригородских магистральных дорог скоростного и регулируемого движения, проезжей части магистральных улиц общегородского значения непрерывного и регулируемого движения
- Специальные строительные и монтажные работы по прокладке линейных сооружений, включающие капитальный ремонт и реконструкцию, в том числе:
  - Магистральных линий электропередач с напряжением до 35 кВ и до 110 кВ и выше
- Специальные работы в грунтах, в том числе:
  - Буровые работы в грунте
  - Устройство оснований
- Возведение несущих и (или) ограждающих конструкций зданий и сооружений (в том числе мостов, транспортных эстакад, тоннелей и путепроводов, иных искусственных строений), включающее капитальный ремонт и реконструкцию объектов, в том числе:
  - Кровельные работы
  - Устройство монолитных, а также монтаж сборных бетонных и железобетонных конструкций, кладка штучных элементов стен и перегородок и заполнение проемов
  - Монтаж металлических конструкций

(наименование подвида лицензируемого вида деятельности в соответствии с Законом Республики Казахстан «О разрешениях и уведомлениях»)

Лицензиат **Товарищество с ограниченной ответственностью "Корпорация Каздоринновация"**

040000, РЕСПУБЛИКА КАЗАХСТАН, ОБЛАСТЬ ЖЕТІСУ, ТАЛДЫКОРГАН Г.А., Г.ТАЛДЫКОРГАН, улица Биржан Сал, дом № 113, БИН: 160140016615

(полное наименование, местонахождение, бизнес-идентификационный номер юридического лица (в том числе иностранного юридического лица), бизнес-идентификационный номер филиала или представительства иностранного юридического лица – в случае отсутствия бизнес-идентификационного номера у юридического лица/полностью фамилия, имя, отчество (в случае наличия), индивидуальный идентификационный номер физического лица)

Производственная база	**обл. Жетісу, г. Талдыкорган, ул. Медеу, ст-е 19А (ранее: обл. Алматинская, г. Талдыкорган, ул. Медеу, ст-е 19А), „ (РКА0201800079398924); обл. Жетісу, г. Талдыкорган, ул. Медеу, ст-е 19 А (ранее: обл. Алматинская, г. Талдыкорган, ул. Медеу, ст-е 19А), „ (РКА0201800079398924)**
	(местонахождение)
Особые условия действия лицензии	**III категория**
	(в соответствии со статьей 36 Закона Республики Казахстан «О разрешениях и уведомлениях»)
Лицензиар	**Государственное учреждение "Управление государственного архитектурно-строительного контроля области "Жетісу". Акимат области Жетісу.**
	(полное наименование органа, выдавшего приложение к лицензии)
Руководитель (уполномоченное лицо)	**Ботабеков Нурбол Толендиевич**
	(фамилия, имя, отчество (в случае наличия)
Номер приложения	001
Срок действия	
Дата выдачи приложения	05.03.2026
Место выдачи	Г.ТАЛДЫКОРГАН