ҚАЗАҚСТАН РЕСПУБЛИКАСЫ
АҚТӨБЕ ҚАЛАСЫ
ЖЕКЕ
КӘСІПКЕР

РЕСПУБЛИКА КАЗАХСТАН
ГОРОД АКТОБЕ
ИНДИВИДУАЛЬНЫЙ
ПРЕДПРИНИМАТЕЛЬ

LEDDEKOR

030004 Актөбе
Северная 16/1
030004 Актобе ул. Северная 16/1

Тел.: +7(777)8000223,
8(702)9737037

Исх.№2
От 8 апреля 2026г.

Руководителю «Департамента внутреннего государственного аудита по Актюбинской области»

ГУ «Отдел государственных закупок города Актобе»

От директора ИП «Led Dekor»
Ержанов С. Ж.
г. Актобе, ул. Северная, 16
ИИН 890607300093

«3» апреля 2026 года был опубликован протокол № 17386797 об итогах **Конкурса № 16581864-2 Содержание и техническое обслуживание насосных станции, скважин, поливной системы в городе Актобе**, № лота: 85307697-ОК1 «Услуги по обслуживанию скважин». Организатор Конкурса ГУ "Отдел государственных закупок города Актобе". Согласно указанного протокола победителем конкурса признано ТОО "Tauekel-01".

ИП «Led Dekor» не согласен с итогами Конкурса, считает их не правомерными по следующим основаниям:

1. Об утверждении Правил осуществления государственных закупок

Приказ Министра финансов Республики Казахстан от 9 октября 2024 года № 687. Зарегистрирован в Министерстве юстиции Республики Казахстан 9 октября 2024 года № 35238.

В соответствии 73. Квалификационное требование в части обладания материальными и трудовыми ресурсами при осуществлении государственных закупок отдельных товаров, работ, услуг предусматривается в типовой конкурсной документации (аукционной документации), разрабатываемой и утверждаемой в соответствии с пунктом 8 статьи 12 Закона.

В соответствии с пунктом 76. В случае, если конкурсная документация содержит требование по наличию материальных ресурсов, то соответствие такому требованию осуществляется документом, подтверждающим право собственности или аренды материальных ресурсов. В случае аренды материальных ресурсов дополнительно представляется электронная копия договора аренды. При этом, срок аренды по договорам составляет не менее срока оказания услуг, выполнения работ, установленного в конкурсной документации.

Не допускается представление электронной копии договора аренды материальных ресурсов нескольким потенциальным поставщикам на одном конкурсе.

Согласно, конкурсной документацией Приложение 7 **было требование по Автопогрузчики, грузоподъёмность 3 и 5 т.н.**

После изучения конкурсных заявок участников конкурса, а именно ТОО «Tauekel-01», ИП IBROHIM, ТОО "DAMU LIFE" Выяснилось что все вышеуказанные поставщики при подтверждении материального ресурса требованию Автопогрузчики, **ими было приложено Колесного фронтального Погрузчика, что**

не соответствует квалификационным требованиям. Сообщаем, что фронтальный погрузчик **принципиально отличается от автопогрузчика**. Ниже прилагается скриншот фото.

Фронтальный погрузчик — это универсальная машина, используемая для перемещения, загрузки и разгрузки различных материалов. Погрузчики могут быть как колесными, так и гусеничными, и применяются в самых разных сферах, включая строительство, сельское хозяйство и промышленность.

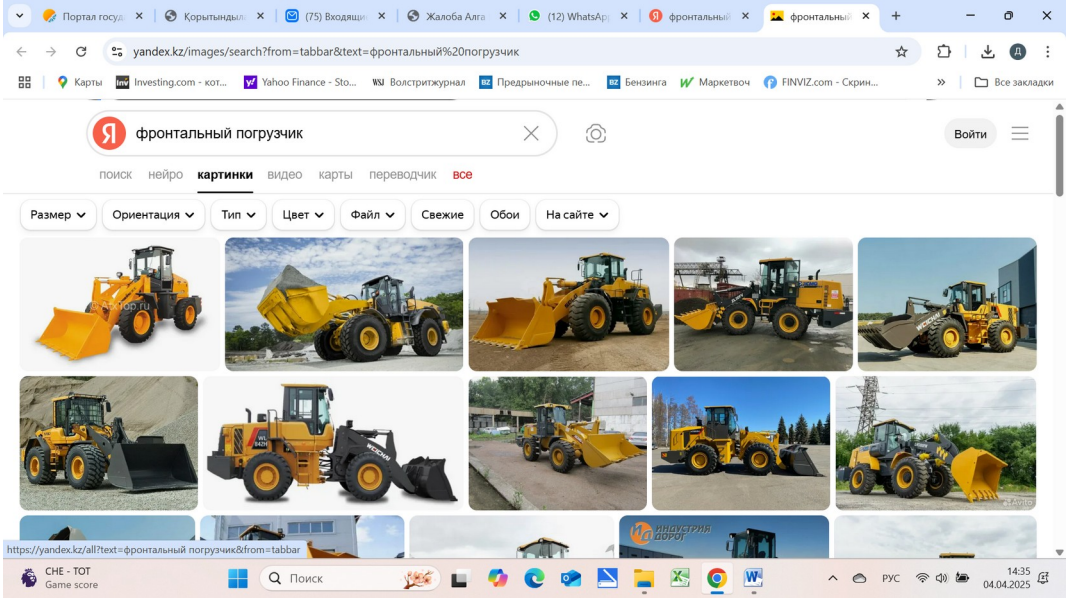

Автопогрузчик, или вилочный погрузчик, является специализированным типом погрузчика, который предназначен для работы на складах и в помещениях. Он имеет вилы, которые могут подниматься и опускаться, что позволяет поднимать и перемещать паллеты и другие грузы.

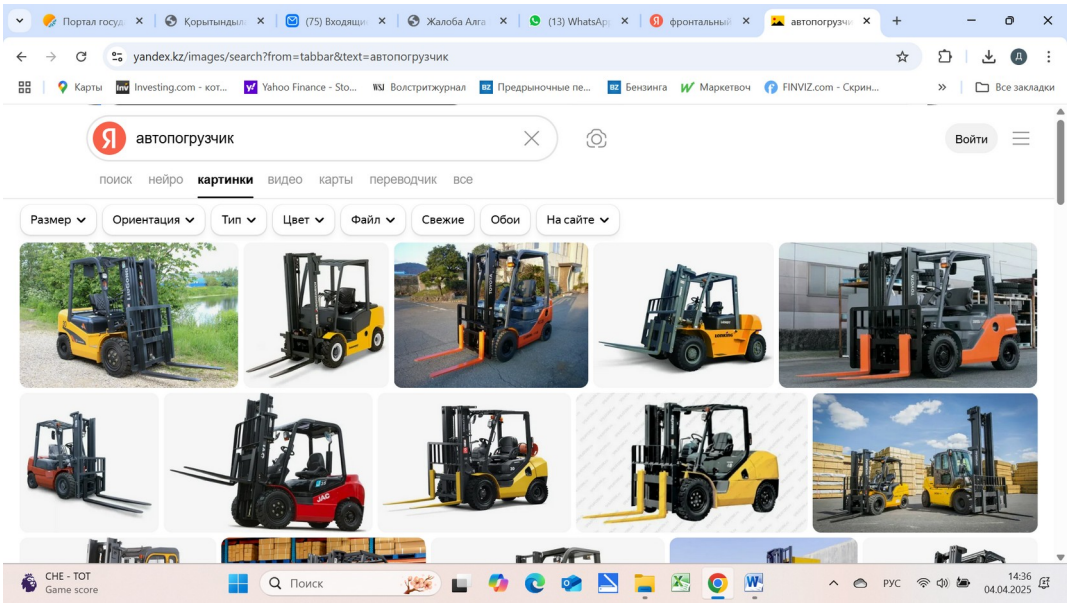

В итоге, погрузчик и автопогрузчик — это разные типы техники, каждый из которых предназначен для выполнения специфических задач.

Также выяснилось что:

Заявка ТОО «Tauekel-01» не соответствует квалификационным требованиям так как:

1. На приложенные накладные на отпуск запасов в сторону отсутствует счет фактура что противоречит бухгалтерским документам. То есть данный документ без счет фактуры не подтверждает наличие инструментов у данного поставщика.
2. Был приложен договор аренды на автокраны арендованные у ТОО «Мизам Авто» однако, техническом паспорте на автокран под номером 884 АР 04 отсутствует наименование владельца автотранспортного средства что затрудняет установление владельца данной спецтехники.

Также приложен документа на второй автокран однако, при изучении документов выяснилось что у приложенного технического паспорта отсутствует разрешенная масса, что противоречит правилам, также затрудняет на соответствие квалификационного требование.

Заявка ИП IBROHIM не соответствует квалификационным требованиям так как:

1. На приложенные накладные на отпуск запасов в сторону отсутствует счет фактура что противоречит бухгалтерским документам. То есть данный документ без счет фактуры не подтверждает наличие инструментов у данного поставщика.
2. Был приложен погрузчик вместо автопоргузчика что не соответствует квалификационным требованиям.

Заявка ТОО "DAMU LIFE" не соответствует квалификационным требованиям так как:

1. Был приложен погрузчик вместо автопоргузчика что не соответствует квалификационным требованиям.

На основании вышеуказанных доводов просим вас пересмотреть итоги конкурса **16581864-2 Содержание и техническое обслуживание насосных станции, скважин, поливной системы в городе Актобе.** Также оставляем за собой право Согласно пункту 3 статьи 25 Закона, решение заказчика, организатора, единого организатора, принятое по результатам рассмотрения жалобы, может быть обжаловано в суд в соответствии с законодательством Республики Казахстан.

С уважением,
Директор ИП «LED DEKOR» **Подписано ЭЦП** **Ержанов С.Ж.**