«АЗАМАТТАРҒА АРНАЛҒАН ҮКІМЕТ» МЕМЛЕКЕТТІК КОРПОРАЦИЯСЫ» КОММЕРЦИЯЛЫҚ ЕМЕС АКЦИОНЕРЛІК ҚОҒАМЫНЫҢ АТЫРАУ ОБЛЫСЫ БОЙЫНША ФИЛИАЛЫНЫҢ ЖЕР КАДАСТРЫ ЖӘНЕ ЖЫЛЖЫМАЙТЫН МҮЛІК БОЙЫНША АТЫРАУ ҚАЛАСЫНЫҢ БӨЛІМІ

ОТДЕЛ ГОРОДА АТЫРАУ ПО ЗЕМЕЛЬНОМУ КАДАСТРУ И НЕДВИЖИМОСТИ ФИЛИАЛА НЕКОММЕРЧЕСКОГО АКЦИОНЕРНОГО ОБЩЕСТВА «ГОСУДАРСТВЕННАЯ КОРПОРАЦИЯ «ПРАВИТЕЛЬСТВО ДЛЯ ГРАЖДАН» ПО АТЫРАУСКОЙ ОБЛАСТИ

МЕНШІК ИЕСІ (ҚҰҚЫҚ ИЕСІ) ТУРАЛЫ МӘЛІМЕТТЕР
СВЕДЕНИЯ О СОБСТВЕННИКЕ (ПРАВООБЛАДАТЕЛЕ)

№ 002249849728 **14.11.2023г.**

Кадастр нөмері/Кадастровый номер: **04:066:033:774; 04:066:033:774:1**

Жылжымайтын мүлік объектінің мекен-жайы
Адрес объекта недвижимости: **обл. Атырауская, г. Атырау, ул. Махамбет Өтемісұлы, ст-е 122 (ранее: обл. Атырауская, г. Атырау, ул. Наурызбай Батыр, ст-е 122)**

Меншік иесі (құқық иесі) Собственник (правообладатель)	Құқық пайдаболу негіздемесі/ Основание возникновенияправа
КАЙРАТОВА АРАЙ КАЙРАТОВНА, 10.02.1998 г.р.	**Договор дарения (№ 1878 от 25.10.2021г.) - Дата регистрации: 28.10.2021 10:54 нотариус ДЖОЛДАСБАЕВА Ж. К. лицензия № 0002230 от 01-12-2008г.** **Акт о приемке в эксплуатацию (№ - от 20.07.2023г.) - Дата регистрации: 24.07.2023 17:55** **Постановление Акимата (№ 1695 от 24.08.2023г.) - Дата регистрации: 09.11.2023 17:52**

Бөлім басшысы
Руководитель отдела (колы/подпись) **Жумагалиев А. Т.** (тегі/фамилия, аты/имя, әкесінің аты/отчество)

М.П.

Бас маман
Главный специалист (колы/подпись) **Кулпиязова Ж** (тегі/фамилия, аты/имя, әкесінің аты/отчество)

ТАЛОН
№ KZ86TWQ00850449

Настоящим, КАЙРАТОВА АРАЙ КАЙРАТОВНА 980210450057
(фамилия, имя, отчество (в случае наличия), полное наименование, индивидуальный идентификационный номер физического лица в случае отсутствия бизнес-идентификационного номера у индивидуального предпринимателя в форме совместного предпринимательства-полное наименование индивидуального предпринимателя)

уведомляет о:
изменении регистрационных данных индивидуального предпринимателя
(указывается наименование деятельности или действия)

Наименование конечного получателя: ИП "IMPROVE"

Наименование принимающей организации: УГД по г.Атырау

05.09.2019 14:27:13
(дата и время приема уведомления)

Входящий регистрационный номер уведомления: KZ89UWQ01495201

Бұл құжат ҚР 2003 жылдың 7 қаңтарындағы «Электронды құжат және электронды сандық қол қою» туралы заңның 7 бабы, 1 тармағына сәйкес қағаз бетіндегі заңмен тең. Электрондық құжа

Уведомление
о начале деятельности в качестве индивидуального предпринимателя
№ KZ89UWQ01495201

Причина подачи:
□ изменение данных, указанных в уведомлении

1. В УГД по г.Атырау
(наименование органа государственных доходов)

2. Настоящим КАЙРАТОВА АРАЙ КАЙРАТОВНА
(фамилия, имя, отчество физического лица, если оно указано в документе, удостоверяющем личность)

ИИН (БИН совместного предпринимательства) физического лица 980210450057
уведомляет о начале осуществления деятельности в качестве индивидуального предпринимателя вид предпринимательства:
□ личное

3. Наименование индивидуального предпринимателя
ИП "IMPROVE"
(указать при наличии)

4. Вид осуществляемой деятельности *(указывается 5-тизначный код в соответствии с общим классификатором видов экономической деятельности)*:
68201 46190 77121

5. Выбор порядка (режима) налогообложения:
Специальный налоговый режим на основе упрощённой декларации

6. Адрес места нахождения индивидуального предпринимателя:
обл. Атырауская г. Атырау , 060000, Әйтеке-Би, 113, 13

7. Контактная информация:
Номер телефона 87015887844
Номер факса
Адрес электронной почты ainash80mail.ru

8. В случае, если в пункте 2 настоящего уведомления вид предпринимательства указан совместное, необходимо заполнить:
ИИН руководителя совместного предпринимательства
Количество членов (человек) совместного предпринимательства
ИИН членов совместного предпринимательства:

Форму совместного предпринимательства:
□ A. Предпринимательство супругов
□ B. Семейное предпринимательство
□ C. Простое товарищество

Бұл құжат ҚР 2003 жылдың 7 қаңтарындағы «Электронды құжат және электронды сандық қол қою» туралы заңның 7 бабы, 1 тармағына сәйкес қағаз бетіндегі заңмен тең.
Данный документ согласно пункту 1 статьи 7 ЗРК от 7 января 2003 года "Об электронном документе и электронной цифровой подписи" равнозначен документу на бумажном носителе.

9. К уведомлению прилагаются*:

_____
(указывается наименование документов и количество листов)

Подавая данное уведомление, заявитель подтверждает нижеследующее:

все указанные данные являются официальными и на них может быть направлена любая информация по вопросам осуществления деятельности или действия;

заявителю не запрещено судом заниматься заявленным видом деятельности или отдельными действиями;

все прилагаемые документы соответствуют действительности и являются действительными;

заявитель обеспечивает соблюдение требований законодательства Республики Казахстан, обязательных для исполнения до начала осуществления деятельности или действия и в последующем;

мы (Я) даем (даю) согласие на сбор и обработку персональных данных, необходимых для получения государственной услуги, оказываемой в рамках настоящего уведомления;

10. Заявитель ИП "IMPROVE"
(подпись) (фамилия, имя, отчество если оно указано в документе, удостоверяющем личность)

Дата и время подачи: 05.09.2019 14:26:39

Бұл құжат ҚР 2003 жылдың 7 қаңтарындағы «Электронды құжат және электронды сандық қол қою» туралы заңның 7 бабы, 1 тармағына сәйкес қағаз бетіндегі заңмен тең.
Данный документ согласно пункту 1 статьи 7 ЗРК от 7 января 2003 года "Об электронном документе и электронной цифровой подписи" равнозначен документу на бумажном носителе.

"АЗАМАТТАРҒА АРНАЛҒАН ҮКІМЕТ" МЕМЛЕКЕТТІК КОРПОРАЦИЯСЫ КОММЕРЦИЯЛЫҚ ЕМЕС АКЦИОНЕРЛІК ҚОҒАМЫНЫҢ АТЫРАУ ОБЛЫСЫ БОЙЫНША ФИЛИАЛЫ

ТЕХНИКАЛЫҚ ПАСПОРТ
ТЕХНИЧЕСКИЙ ПАСПОРТ

МЕКЕН ЖАЙЫ/Адрес:
Атырау қаласы, Махамбет Өтемісұлы көшесі, 122 құрылыс

Атырау-2023 ж .

2

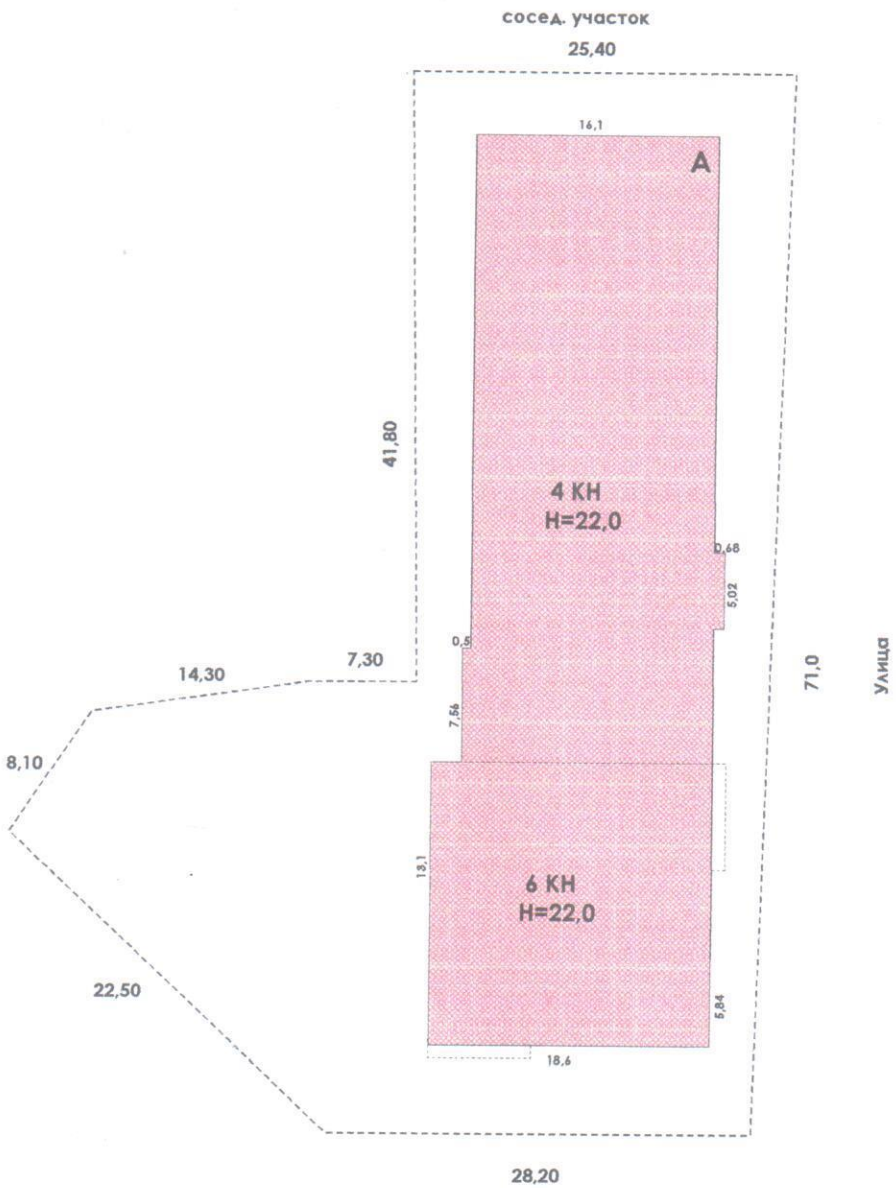

Жер учаскесінің құрылымы		
Ғимараттың тұрған алаңы		1035,6
Басқа да құрылыстар		
Аула		964,4
Бау-бақша		
Және басқалар		
Барлығы		2000,0
ӘМ	"Азаматтарға арналған үкімет" мемлекеттік корпорациясы коммерциалық емес акционерлік қоғамының Атырау облысы бойынша филиалы	ҚР
ЖЕР УЧАСКЕСІНІҢ ЖОСПАРЫ		№ инв. 131367
Бет нөмірі	*Махамбет Өтемісұлы көшесі, 122 құрылыс*	1:500
Уақыты	Лауазымы	Аты-жөні	Қолы
	Бөлім бастығы	Мухангалиев Е.	
04.08.2023 ж	Орындаушы	Исмурзина А.	

«Азаматтарға арналған үкімет» мемлекеттік корпорациясы» коммерциялық емес акционерлік қоғамының Атырау облысы бойынша филиалының Жер кадастры және жылжымайтын мүлік бойынша Атырау қаласының бөлімі

Отдел города Атырау по земельному кадастру и недвижимости филиала некоммерческого акционерного общества «Государственная корпорация «Правительство для граждан» по Атырауской области

Тіркелетін жылжымайтын мүлік объектісіне
(көппәтерлі тұрғын үйлер, офистар, өндірістік, сауда объектілері және т.б.)

ТЕХНИКАЛЫҚ ПАСПОРТ (Н-2) / ТЕХНИЧЕСКИЙ ПАСПОРТ (Ф-2)

на регистрируемые объекты недвижимости
(многоквартирные жилые дома, офисы, промышленные, торговые объекты и т.п.)

1. Облысы Область	Атырау облысы Атырауская область
2. Ауданы Район	
3. Қала (кенті, елді мекені) Город (поселок, населенный пункт)	Атырау қ. г. Атырау
4. Қаладағы аудан Район в городе	
5. Мекен-жайы Адрес	Махамбет Өтемісұлы көш., 122 құр ул. Махамбет Өтемісұлы, ст-е 122
6. Кадастрлық нөмір Кадастровый номер	04:066:033:774:1
7. Түгендеу нөмір Инвентарный номер	131367
8. Мақсат арналуы(жоспар бойынша литер) Целевое назначение (литер по плану)	кеңсе, мейрамхана, қонақ үй және дүкен(А) офис,ресторан,гостиница и магазин(А)
9. Қордың санаты Категория фонда	тұрғын емес нежилой

(нежилой/жилой, если вторичный объект расположен в многоквартирном жилом доме, необходимо указать "ВО в составе МЖД")

ЖАЛПЫ МӘЛІМЕТТЕР / ОБЩИЕ СВЕДЕНИЯ

1. Сериясы, жобаның түрі Серия, тип проекта	А
2. Қабат саны Число этажей	6
3. Құрылыс ауданы Площадь застройки	1035.6
4. Ғимараттың ауқымы Объем здания	23000.0
5. Жалпы алаңы Общая площадь	4398.9
6. Балконның, лоджияның және т.б. алаңы Площадь балкона, лоджии ж.б.	-
7. Тұрғын ауданы Жилая площадь	-
8. Тұрғын емес үй-жайдың ауданы Площадь нежилых пом-ий	4398.9
9. Пәтер саны Число квартир	0
10. Үй-жайлар, бөлмелер саны Число помещений, комнат	139
11. Қабырға материалы Материал стен	газоблоктар газоблоки
12. Салынған жылы Год постройки	2023
13. Табиғи тозу Физический износ	0

реестровый № заказ 002245372786

Паспорт 04.08.2023 ж. жасалған
Паспорт составлен г.

Бөлім басшысының орынбасары Мухангалиев Е. М.О.
Зам. руководителя отдела (қолы / подпись) М.П.

АУДАНДАРДЫҢ ОРНАЛАСУЫ / РАСПРЕДЕЛЕНИЕ ПЛОЩАДИ

№		Жеке пәтерлерде / В отдельных квартирах	Коридор типті жайларда / В помещениях	Жатақана-ларда / В общежи-тиях	Қонақ үйлерде / В гостиницах	Аудандардың жалпы санынан / Из общего числа площади				Бөлме саны бойынша пәтерлердің орналасуы/ Распределение квартир по числу комнат				
						Мансардаларда / в мансардах	Жертөлелерде/ в подвалах	Цокольды қабаттарда / в цок.этажах	Барактарда / в бараках	1 бөлмелі / 1-комнатные	2 бөлмел / 2 -комнатные	3 бөлмелі / 3 - комнатные	4 бөлмелі / 4 - комнатные	5 бөлмелі / 5-комнатные
01	Тұрғын пәтерлер саны / Количество квартир													
02	Тұрғын бөлмелер саны / Количество жилых помещений													
03	Жалпы аудан, м2 / Общая площадь, м2													
04	Тұрғын аудан, м2 / Жилая площадь, м2													

ТҰРҒЫН ЕМЕС ЖАЙЛАР / НЕЖИЛЫЕ ПОМЕЩЕНИЯ

Аудан/ Площадь	Тұрғын емес жайлардағы тұрғын ауданы / Жилая площадь в нежилом помещениях	Саудалы / Торгвая	Өнеркәсіп-өндірістік ғимараттар және құрылыстар / Промышленно-производственных зданий и сооружений	Қоймалық / Складская	Тұрмыстық қызмет көрсету / Бытового обслуживания	Гараждар / Гаражи	Басқару, ғылыми, банктік, қоғамдық ұйымдар мен мекемелер және т.б. / Орга-низаций и учреждений управления, научных, бан-ковских, общественных и т. д.	Қоғамдық тамақ / Общественного питания	Білім мекемелері / Учреждений образования	Транспорттық ғимараттар және құрылыстар/ Транспортных зданий и сооружений	Емдеуге арналған, денсаулық сақтау/ Здравоохранения, лечебного назначения	Дене мәдениеті және спорт / Физкультуры и спорт	Мәдениет және өнер мекемесі / Учреждений культуры и спорта	Инженерлік желілер құрылыс / Сооружений инженерных сетей	Баска / Прочие	Барлығы / Всего
1	2	3	4	5	6	7	8	9	10	11	12	13	14	15	16	17
Негізгі / Основная					1353,4		1008,9	1451,6				585,0				4398,9
Көмекші / Вспомогательная																

НЕГІЗГІ ҚҰРЫЛЫСТЫҢ КОНСТРУКТИВТІК ЭЛЕМЕНТТЕРІНІҢ ТЕХНИКАЛЫҚ СИПАТТАМАСЫ
ТЕХНИЧЕСКОЕ ОПИСАНИЕ КОНСТРУКТИВНЫХ ЭЛЕМЕНТОВ ОСНОВНОГО СТРОЕНИЯ

Конструктивтік элементтердің атауы Наименование конструктивных элементов			Конструктивтік элементтердің сипаттамасы (материал, өрленуі және т.б.) Описание конструктивных элементов (материал, отделка и т.д.)	Техникалық жағдайы (отыруы, шіруі, жарылуы және т.б.) Техническое состояние (осадка, гниль, трещины и т.д.)	Тозу % Износ %	Ағымдағы өзгерістер / Текущие изменения
2			3	4	5	6
А - офис,ресторан,гостиница и магазин						
Іргетасы Фундамент			темірлі бетон монолитный железобетон	Жақсы Хорошее		
а)	ішкі және сыртқы тұрақты қабырғалары наружные и внутренние капитальные стены		газоблоктар газоблоки	Жақсы Хорошее		
б)	ара қабырға перегородки		газоблоктар, пластикті газоблоки, пластиковые	Жақсы Хорошее		
Аражабын Перекрытия	шатырлық чердачное		металл металл	Жақсы Хорошее		
	қабатаралық междуэтажное		металл металл	Жақсы Хорошее		
Шатыр кровля			т/б блоктар, монолит ж/б блоки, монолитный	Жақсы Хорошее		
Еден Полы	1-ші қабаттың 1-го этажа		кафель кафель	Жақсы Хорошее		
	келесі қабаттардың последующих этажей		кафель кафель	Жақсы Хорошее		
Ойықтар Проемы	терезелер окна		металлопластик металлопластик	Жақсы Хорошее		
	есіктер двери		металлопластик металлопластик	Жақсы Хорошее		
Әрлеу жұмыстары Отделочные работы	ішкі внутренние		ветонит ветонит	Жақсы Хорошее		
	сыртқы наружные		аллюкобонд аллюкобонд	Жақсы Хорошее		
Ыстық су мен қамтамастандырылған Горячее водоснабжение						
Су құбыры / Водопровод			иә / да	Жақсы Хорошее		
Канализация / Канализация						
Электрмен жарықтандыру Электроосвещение			иә / да	Жақсы Хорошее		
Жылу Отопление	пешті / печное					
	газ пешті / печное газовое					
	ЖЭО-нан / от ТЭЦ					
	АГВ-дан / от АГВ		иә / да	Жақсы Хорошее		
	жеке жылу қондырғылнан от индивидуальной отопительной установки	газбен на газе				
		қатты отынмен на твердом топливе				
	аудандық қазандығынан от районной котельной	газбен на газе				
		қатты отынмен на твердом топливе				
Басқа жұмыстар / Разные работы						

Техникалық паспортқа қоса берілетін құжаттардың тізбесі / Перечень документов, прилагаемых к техническому паспорту:

Қабаттық жоспарлар
Поэтажные планы _____ 6
Қабаттық жоспарларға экспликация
Экспликация к поэтажным планам _____ 6
Ерекше белгілері
Особые отметки

_____

1 этаж

Лит А
Н=22,0

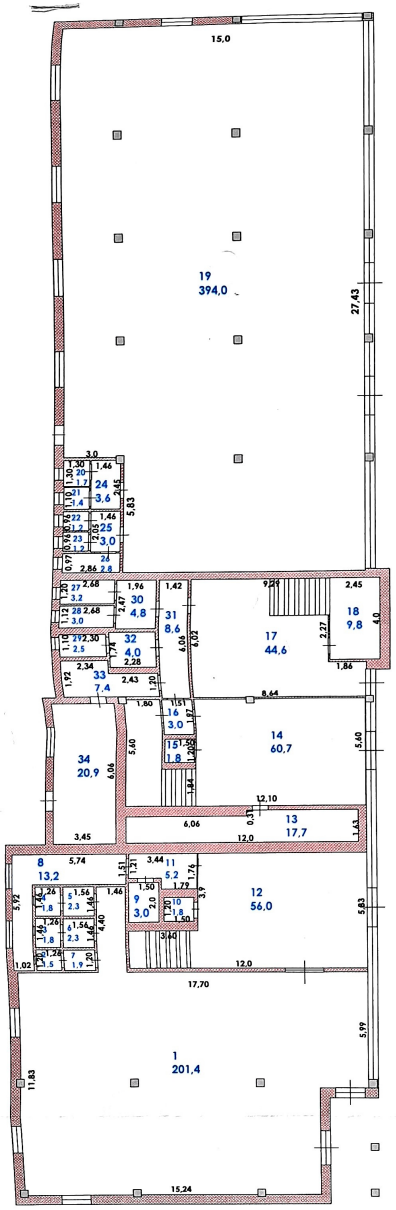

ӘМ	"Азаматтарға арналған үкімет" мемлекеттік корпорациясы" комерциялық емес акционерлік қоғамының Атырау облысы бойынша филиалы		ҚР
ҚАБАТ ЖОСПАРЫ			№ инв.131367
Бет нөмірі	Махамбет Өтемісұлы көшесі, 122 құрылыс		1:200
Уақыты	Лауазымы	Аты жөні	Қолы
	Бөлім бастығы	Мухангалиев Е	
04.08.2023 ж	Орындаушы	Исмурзина А.	

2 этаж

Лит А
Н=22,0

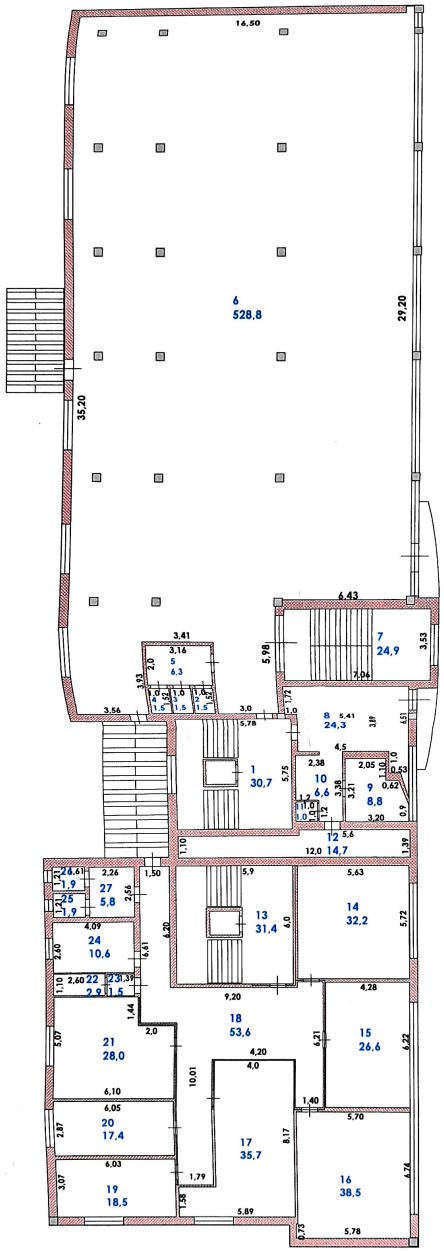

ӘМ	"Азаматтарға арналған үкімет" мемлекеттік корпорациясы" комерциялық емес акционерлік қоғамының Атырау облысы бойынша филиалы		ҚР
	ҚАБАТ ЖОСПАРЫ		№ инв. 131367
Бет нөмірі	Махамбет Өтемісұлы көшесі, 122 құрылыс		1:200
Уақыты	Лауазымы	Аты жөні	Қолы
	Бөлім бастығы	Мухангалиев Е	
04.08.2023 ж	Орындаушы	Исмурзина А.	

3 этаж

Лит А
Н=22,0

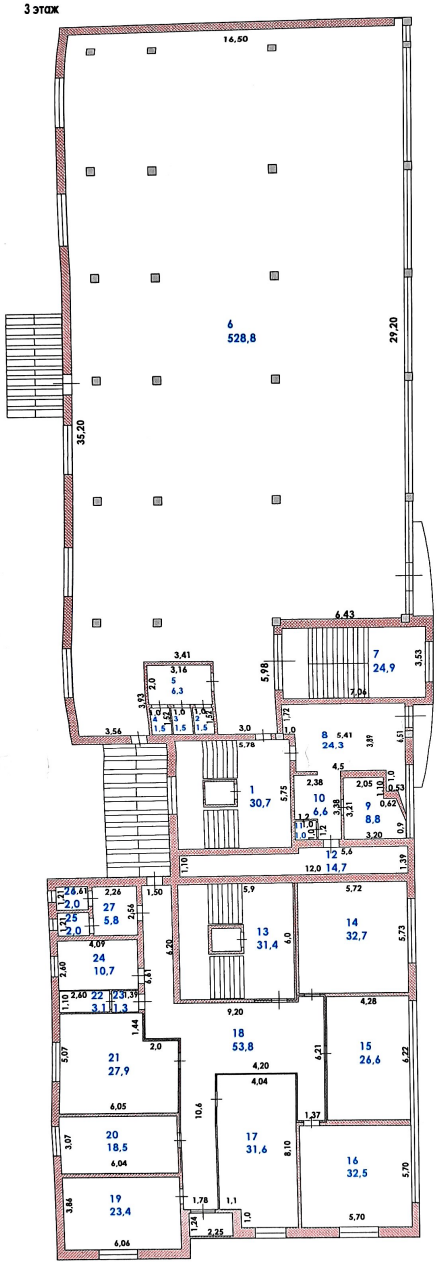

ӘМ	"Азаматтарға арналған үкімет" мемлекеттік корпорациясы" комерциялық емес акционерлік қоғамының Атырау облысы бойынша филиалы		ҚР
ҚАБАТ ЖОСПАРЫ			№ инв.131367
Бет нөмірі	Махамбет Өтемісұлы көшесі, 122 құрылыс		1:200
Уақыты	Лауазымы	Аты және	Қолы
	Бөлім бастығы	Мухангалиев Е	
04.08.2023 ж	Орындаушы	Исмурзина А.	

4 этаж

Лит А
Н=22,0

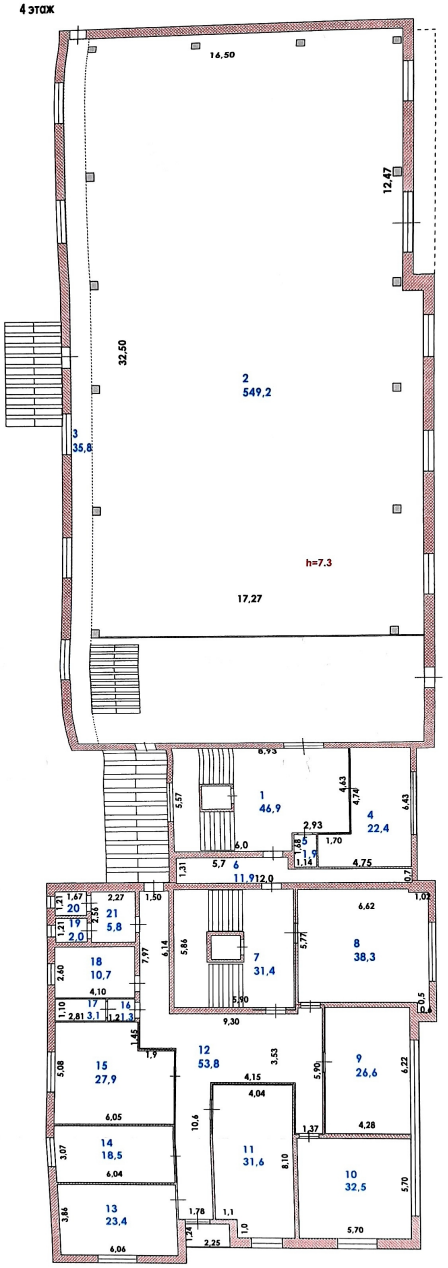

ӘМ	"Азаматтарға арналған үкімет" мемлекеттік корпорациясы" комерциялық емес акционерлік қоғамының Атырау облысы бойынша филиалы		ҚР
	ҚАБАТ ЖОСПАРЫ		№ инв.131367
Бет нөмірі	Махамбет Өтемісұлы көшесі, 122 құрылыс		1:200
Уақыты	Лауазымы	Аты жөні	Қолы
	Бөлім бастығы	Мухангалиев Е	
04.08.2023 ж	Орындаушы	Исмурзина А.	

ЖЕР УЧАСКЕСІНІҢ ЭКСПЛИКАЦИЯСЫ, м2
ЭКСПЛИКАЦИЯ ЗЕМЕЛЬНОГО УЧАСТКА, м2

Жер бағытын өзгертетін құжаттар бойынша / По землеотводным документам	Шындығында пайдаланғаны бойынша / По фактическому использованию	Салынған аудан, м2 / Застроенная площадь, м2			Салынбаған аудан / Незастроенная площадь													
								Жабдықталған аудандар / Оборудованные площадки				жасыл отырғызулар / зеленые насаждения						
													оның ішінде / в том числе					
		барлығы / всего	негізгі құрылыс астында / под основными строениями	Баска да салулар мен құрылыс астында / под прочими постройками и сооружениями	асфальт жабулар / асфальтовые покрытия	баска да алмаст. / прочие замощения	топырақ / грунт	барлығы / всего	Спорттық / спортивные	балалардың / детские	шаруашылық / хозяйственные	барлығы / всего	ағашты көгал алаң / газон с деревьями	жемісті бақ / плодовый сад	көгал алаң, гүл өсетін клумба / газоны, цветочные клумбы	бақша / огород	баска / прочие
1	2	3	4	5	6	7	8	9	10	11	12	13	14	15	16	17	18
2000 м2		1035,6	1035,6				964.4	0				0					

Негізгі және қызметтік құрылыстардың, суық жалғай салынғандардың, подвалдардың, аула құрылыстарының, жолдардың тағайындауы мен сипаттамасы/ Назначение и характеристика основных и служебных строений, холодных пристроек, подвалов, дворовых сооружений, замощений

Жоспар бойынша литер / Литер по плану	Тағайындау / Назначение	Ауданы, м2 / Площадь, м2	Көлемі, м3 / Объем, м3	Тозу / Износ, %	Конструктивтік элементтердің сипаттамасы / Описание конструктивных элементов					
					іргетас / фундамент	қабырғалар және қалқалар / стены и перегородки	жабылулар / перекрытия	төбе жабындысы / кровля	едендер / полы	ойықтар / проемы
1	2	3	4	5	6	7	8	9	10	11
А	кеңсе, мейрамхана, қонақ үй және дүкен офис,ресторан,гостиница и магазин	1035,6	23000,0	0	темірлі бетон монолитный железобетон	газоблоктар газоблоки	металл металл; металл металл	т/б блоктар ж/б блоки	кафель кафель	металлопластик металлопластик

Орындаған маман(дар)
Выполнил(и) специалист(ы) **Исмурзина А.**
(Т.А.Ә., қолы / Ф.И.О., подпись)

Бөлім басшысының орынбасары
Зам. руководителя отдела **Мухангалиев Е.**
(Т.А.Ә., қолы / Ф.И.О., подпись)

04.08.2022 ж. жағдайына құрастырылған

реестровый № заказ 002245372786

5 этаж

Лит А
Н=22,0

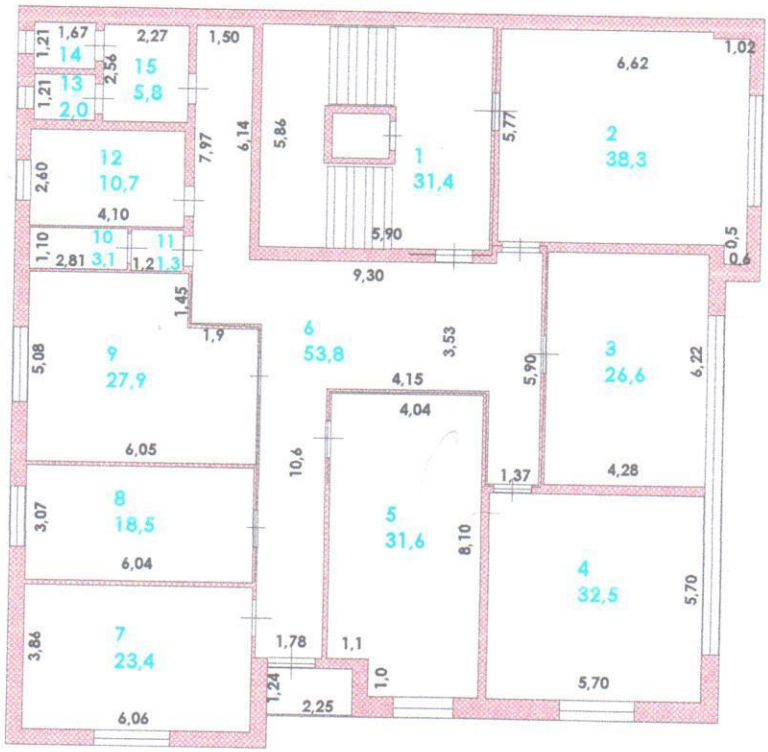

6 этаж

Лит А
Н=22,0

ӘМ	"Азаматтарға арналған үкімет" мемлекеттік корпорациясы" комерциялық емес акционерлік қоғамының Атырау облысы бойынша филиалы		ҚР
ҚАБАТ ЖОСПАРЫ			№ инв. 131367
Бет нөмірі	Махамбет Өтемісұлы көшесі, 122 құрылыс		1:200
Уақыты	Лауазымы	Аты жөні	Қолы
	Бөлім бастығы	Мухангалиев Е	
04.08.2023 ж	Орындаушы	Исмурзина А.	

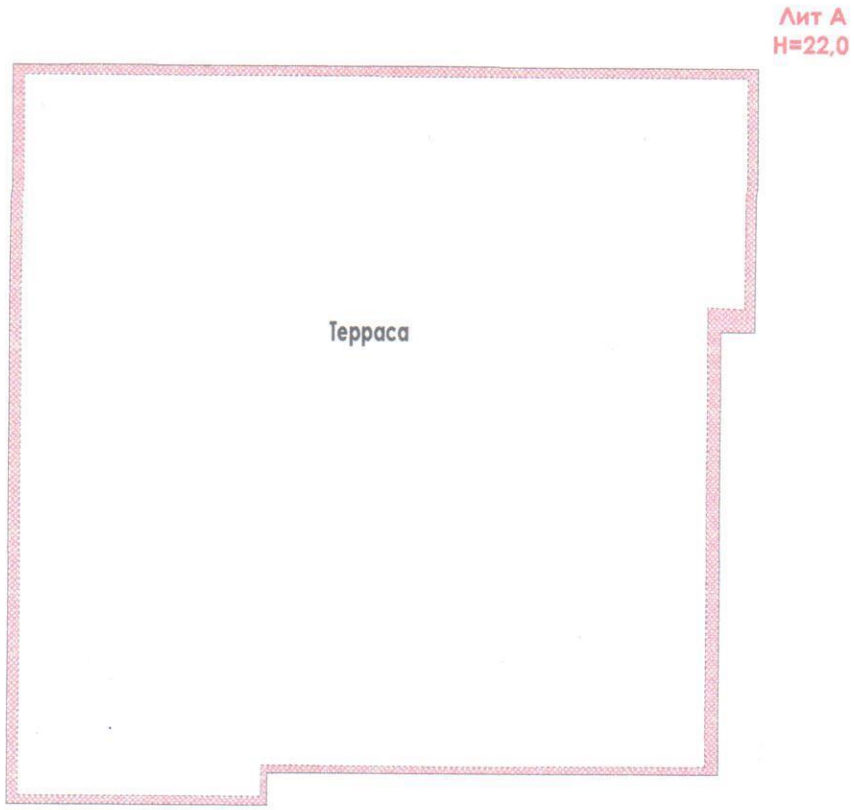

ӘМ	"Азаматтарға арналған үкімет" мемлекеттік корпорациясы" комерциялық емес акционерлік қоғамының Атырау облысы бойынша филиалы		ҚР
ҚАБАТ ЖОСПАРЫ			№ инв. 131367
Бет нөмірі	Махамбет Өтемісұлы көшесі, 122 құрылыс		1:200
Уақыты	Лауазымы	Аты жөні	Қолы
	Бөлім бастығы	Мухангалиев Е	
04.08.2023 ж	Орындаушы	Исмурзина А.	

ЖЫЛЖЫМАЙТЫН МҮЛІК ОБЪЕКТІСІ ЖОСПАРЫНА ЭКСПЛИКАЦИЯ (к Ф-2)

Жазылу уақыты / Дата записи	Жоспар бойынша литері / Литер по плану	Қабаттар / Этажи	Үйдің,пәтердің нөмірі / Номер помещения, квартиры	Үйдің,пәтердің бөліктерінің нөмірі / Номера частей помещения, квартиры	Үйдің,пәтердің бөліктерінің пайдалануының белгіленуі / Назначение частей помещения, квартиры	Ішкі өлшемі бойынша алаң (кв.м.) оның ішінде / Площадь по внутреннему обмеру (кв. м.), в том числе																				
						Жалпы / Общая	Пайдалы / Полезная	Тұрғын / Жилая	Тұрғын емес / Нежилая	Бөлек пәтерлерде / В отдельных квартирах	Жатақханаларда / В общежитиях	Қонақ үйлерде / В гостиницах	Саудалық / Торговая	Өнеркәсіптік - өндірістік жайлар мен ғимараттар / Промыш.-производ. зданий и	Қоймақ / Складская	Халыққа өзіне қызмет көрсету мекемелері / Учреждений народного обслуживания	Тұрмыстық қызмет көрсету кәсіпорындары / Предприятия бытового обслуживания	Басқару ,ғылыми,банктер,қоғамдық және ұйымдар мен мекемелер / Организаций и учреждений управления, научных,	Қоғамдық тамақтандыру кәсіпорындары / Предприятий общественного питания	Денсаулық сақтау,емдеу бағытындағы мекемелер / Учреждений здравоохранения, лечебного назначения	Дене шынықтыру,спорттық / Физкультурно - спортивная	дене шынықтыру және өнерлік мекемелер / Учреждений	Көліктік жайлар мен ғимараттар / Транспортных зданий и сооружений	Инженерлік желілер құрылысы / Сооружений инженерных сетей	Гараждар / Гаражей	Басқалар / Прочие
1	2	3	4	5	6	7	8	9	10	11	12	13	14	15	16	17	18	19	20	21	22	23	24	25	26	27
04.08.2022	А	1		1	холл (нежилой)	201,4											201,4									
				2	серверная	1,5											1,5									
				3	туалет	1,8											1,8									
				4	туалет	1,8											1,8									
				5	умывальная	2,3											2,3									
				6	умывальная	2,3											2,3									
				7	коридор	1,9											1,9									
				8	электрощитовая	13,2											13,2									
				9	туалет	3,0											3,0									
				10	лифт	1,8											1,8									
				11	коридор	5,2											5,2									
				12	холл (нежилой)	56,0											56,0									
				13	коридор	17,7											17,7									
				14	холл (нежилой)	60,7											60,7									
				15	лифт	1,8											1,8									
				16	коридор	3,0											3,0									
				17	холл (нежилой)	44,6											44,6									
				18	кладовая	9,8											9,8									
				19	зал	394,0													394,0							
				20	туалет	1,7											1,7									
				21	туалет	1,4											1,4									
				22	туалет	1,2											1,2									
				23	туалет	1,2											1,2									
				24	умывальная	3,6											3,6									
				25	умывальная	3,0											3,0									
				26	душ	2,8											2,8									
				27	туалет	3,2											3,2									
				28	туалет	3,0											3,0									
				29	туалет	2,5											2,5									
				30	умывальная	4,8											4,8									

				31	коридор	8,6											8,6									
				32	умывальная	4,0											4,0									
				33	кладовая	7,4											7,4									
				34	котельная	20,9											20,9									
					Итого по этажу:	893,1											499,1		394,0							
		2		1	лестница	30,7											30,7									
				2	туалет	1,5											1,5									
				3	туалет	1,5											1,5									
				4	туалет	1,5											1,5									
				5	умывальная	6,3											6,3									
				6	зал	528,8													528,8							
				7	лестница	24,9											24,9									
				8	раздевальная	24,3											24,3									
				9	душ	8,8											8,8									
				10	умывальная	6,6											6,6									
				11	туалет	1,0											1,0									
				12	коридор	14,7											14,7									
				13	лестница	31,4											31,4									
				14	кабинет	32,2												32,2								
				15	кабинет	26,6												26,6								
				16	кабинет	38,5												38,5								
				17	кабинет	35,7												35,7								
				18	коридор	53,6											53,6									
				19	кабинет	18,5												18,5								
				20	кабинет	17,4												17,4								
				21	кабинет	28,0												28,0								
				22	серверная	2,9											2,9									
				23	коридор	1,5											1,5									
				24	коферум	10,6											10,6									
				25	туалет	1,9											1,9									
				26	туалет	1,9											1,9									
				27	умывальная	5,8											5,8									
					Итого по этажу:	957,1											231,4	196,9	528,8							
		3		1	лестница	30,7											30,7									
				2	туалет	1,5											1,5									
				3	туалет	1,5											1,5									
				4	туалет	1,5											1,5									
				5	умывальная	6,3											6,3									
				6	зал	528,8													528,8							
				7	лестница	24,9											24,9									

				8	раздевальная	24,3											24,3									
				9	душ	8,8											8,8									
				10	умывальная	6,6											6,6									
				11	туалет	1,0											1,0									
				12	коридор	14,7											14,7									
				13	лестница	31,4											31,4									
				14	кабинет	32,7												32,7								
				15	кабинет	26,6												26,6								
				16	кабинет	32,5												32,5								
				17	кабинет	31,6												31,6								
				18	коридор	53,8											53,8									
				19	кабинет	23,4												23,4								
				20	кабинет	18,5												18,5								
				21	кабинет	27,9												27,9								
				22	серверная	3,1											3,1									
				23	коридор	1,3											1,3									
				24	коферум	10,7											10,7									
				25	туалет	2,0											2,0									
				26	туалет	2,0											2,0									
				27	умывальная	5,8											5,8									
					Итого по этажу:	953,9											231,9	193,2	528,8							
		4		1	лестница	46,9											46,9									
				2	спортзал	549,2															549,2					
				3	помещение для болельщиков	35,8															35,8					
				4	кабинет	22,4												22,4								
				5	туалет	1,9											1,9									
				6	коридор	11,9											11,9									
				7	лестница	31,4											31,4									
				8	кабинет	38,3												38,3								
				9	кабинет	26,6												26,6								
				10	кабинет	32,5												32,5								
				11	кабинет	31,6												31,6								
				12	коридор	53,8											53,8									
				13	кабинет	23,4												23,4								
				14	кабинет	18,5												18,5								
				15	кабинет	27,9												27,9								
				16	коридор	1,3											1,3									
				17	серверная	3,1											3,1									
				18	коферум	10,7											10,7									
				19	туалет	2,0											2,0									

				20	туалет	2,0										2,0										
				21	умывальная	5,8										5,8										
					Итого по этажу:	977,0										170,8	221,2			585,0						
		5		1	лестница	31,4										31,4										
				2	кабинет	38,3											38,3									
				3	кабинет	26,6											26,6									
				4	кабинет	32,5											32,5									
				5	кабинет	31,6											31,6									
				6	коридор	53,8										53,8										
				7	кабинет	23,4											23,4									
				8	кабинет	18,5											18,5									
				9	кабинет	27,9											27,9									
				10	серверная	3,1										3,1										
				11	коридор	1,3										1,3										
				12	коферум	10,7										10,7										
				13	туалет	2,0										2,0										
				14	туалет	2,0										2,0										
				15	умывальная	5,8										5,8										
					Итого по этажу:	308,9										110,1	198,8									
		6		1	лестница	31,4										31,4										
				2	кабинет	38,3											38,3									
				3	кабинет	26,6											26,6									
				4	кабинет	32,5											32,5									
				5	кабинет	31,6											31,6									
				6	коридор	53,8										53,8										
				7	кабинет	23,4											23,4									
				8	кабинет	18,5											18,5									
				9	кабинет	27,9											27,9									
				10	серверная	3,1										3,1										
				11	коридор	1,3										1,3										
				12	коферум	10,7										10,7										
				13	туалет	2,0										2,0										
				14	туалет	2,0										2,0										
				15	умывальная	5,8										5,8										
					Итого по этажу:	308,9										110,1	198,8									
					ИТОГО:	4398,9										1353,4	1008,9	1451,6		585,0						

Орындаған маман(дар)
Выполнил(и) специалист(ы) _____ **Исмурзина А.**

ның орынбасарыЗам. руководителя отдела _____ **Мухангалиев Е.**

04.08.2022

Нөмірленген және тігілген

Парағының 15 саны

М.О.

қолы