ТОО «Жетысу Сервис А.Н»

Исх.№00055
От 10.04.2026

Государственное учреждение "Отдел строительства, архитектуры и градостроительства Кербулакского района "

От ТОО «Жетысу Сервис А.Н»

Жалоба!

ТОО "Жетысу Сервис А.Н." участвовало в государственном конкурсе № 16610792-1
Работы по устройству футбольного поля и детской площадки в с.Доланалы, Кербулакского района, области Жетiсу

Организатор Конкурса ГУ"Отдел строительства, архитектуры и градостроительства Кербулакского района"
Согласно указанного протокола победителем конкурса признано 201140031855 Товарищество с ограниченной ответственностью "NMN Co."

ТОО "Жетысу Сервис А.Н." не согласен с итогами Конкурса, считает их не правомерными по следующим основаниям:
Согласно, конкурсной документацией Приложение 7 **было требование по Автопогрузчики, грузоподъемность 5 т.**

Предложенная поставщиком техника не соответствует квалификационным и техническим требованиям, установленным Заказчиком.

Согласно технической спецификации, Заказчиком запрошен **автопогрузчик (вилочный погрузчик) грузоподъёмностью 5 тонн**.

Однако поставщиком предложен **фронтальный погрузчик XCMG ZL50GL**, который:

- относится к иной категории специальной техники;
- имеет иное функциональное назначение;
- обладает отличными техническими характеристиками;
- не предназначен для выполнения функций вилочного погрузчика.

Таким образом, предложенная техника **не может рассматриваться как эквивалент** запрашиваемому

автопогрузчику.

На основании вышеизложенного, требуем отклонить заявку потенциального поставщика как несоответствующую установленным квалификационным и техническим требованиям.

.

1. **ТОО " NMN Co." 201140031855**

Несоответствие потенциального поставщика квалификационным требованиям в части обладания материальными и трудовыми ресурсами, достаточными для исполнения обязательств по договору, указанным в конкурсной документации. данный потенциальный поставщик не приложил документы.

Фронтальный погрузчик

ТЕХНИКАЛЫҚ ПАСПОРТ
ТЕХНИЧЕСКИЙ ПАСПОРТ

I. ЖАЛПЫ МӘЛІМЕТТЕР
ОБЩИЕ СВЕДЕНИЯ

1. Машинаның атауы және маркасы
Наименование и марка машины ХСМГ ZL50GN погрузчик фронтальный
2. Шығарушы зауыт
завод-изготовитель Китай КОР
3. Шығарылған айы және жылы
месяц и год изготовления 2023
4. Машинаның зауыттық нөмірі
заводской номер машины XUG0050GHNCB234199
5. Қозғалтқыштың маркасы және нөмірі
марка и номер двигателя 1222K013980
6. Меншік иесі ~~меншік иесі болып~~ табылмайтын иесі және мекенжайы:
(керек емесі сызылсын)
собственник/~~владелец, не являющийся~~ собственником и адрес:
(~~ненужное зачеркнуть~~)
Олжабаев Тоғжар Аптанбекович г. Алматы, ул. Торайгырова 19А
7. Присвоен нөмірлік белгісі берілді.
8. Ерекше белгілер
особые отметки
ПН № 230901-10
2023 г
Техникалық паспорт
Технический паспорт выдан 09.2023 ж.(г.) берілді
(лауазымды тұлғаның аты-жөні, қолы)
(фамилия, подпись)
М.О.
М.П.
Сериясы
019892

II. МАШИНАЛ
ЖӘНЕ ТІРК
ПРИЕМ И С
1. Снята с регист
2. Принята на ре
3. Снята с регист
4. Принята на ре
5. Снята с регис
6. Принята на р

8 (914) 396 03 07
8 (914) 041 78 79
8 (914) 569 78 88
8 (914) 570 51 11
8 (914) 550 55 33

Каталог техники

- Автобетоносмесители
- Автогрейдеры
- Автомобильные краны
- Асфальтные заводы
- Асфальтоукладчики
- Башенные краны
- Бетоно-заводы
- Бульдозеры
- Буровые установки
- ГНБ установки
- Дизельные генераторы
- Карьерные самосвалы
- Катки дорожные
- Кирпичные заводы
- Микрогрузовики
- Мусоровозы
- Погрузчики вилочные
- Погрузчики-экскаваторы
- Прицепы и полуприцепы
- Самосвалы
- Сваедавильные Копры
- Седельные тягачи
- Тракторы
- Трубоукладчики
- Фронтальные погрузчики
- Экскаваторы
- Экскаваторы амфибии

Онлайн видеонаблюдение на нашем

Фронтальный погрузчик XCMG ZL 50GL (XCMG ZL 50G)

Оформить заявку | Сколько стоит?

Технические характеристики

Стоимость:67 000

Емкость ковша, м³	3,0
Грузоподъемность, кг	5000
Ширина режущей кромки, мм	3024
Управление рабочим оборудованием	Рычаги / Джойстик
Max. Высота выгрузки (по креплению погрузочного ковша к стреле погрузчика), мм	4064
Высота выгрузка (при раскрытии ковша под углом 45º, по нижнюю кромку ковша), мм	3050
Дальность разгрузки (при опрокинутом ковше в 45º), мм	1148
Скорость передвижения, км/час	38
Рабочее давление гидросистемы, МПа	18,0
Отрывное усилие, кг	≥ 16000
Продолжительность рабочего цикла, с	≤ 10,0
Максимально преодолимый подъем, град.	29°

фронтального Погрузчика, что не соответствует квалификационным требованиям.

Сообщаем, что фронтальный погрузчик **принципиально отличается от автопогрузчика**.

Ниже прилагается скриншот фото.

Фронтальный погрузчик

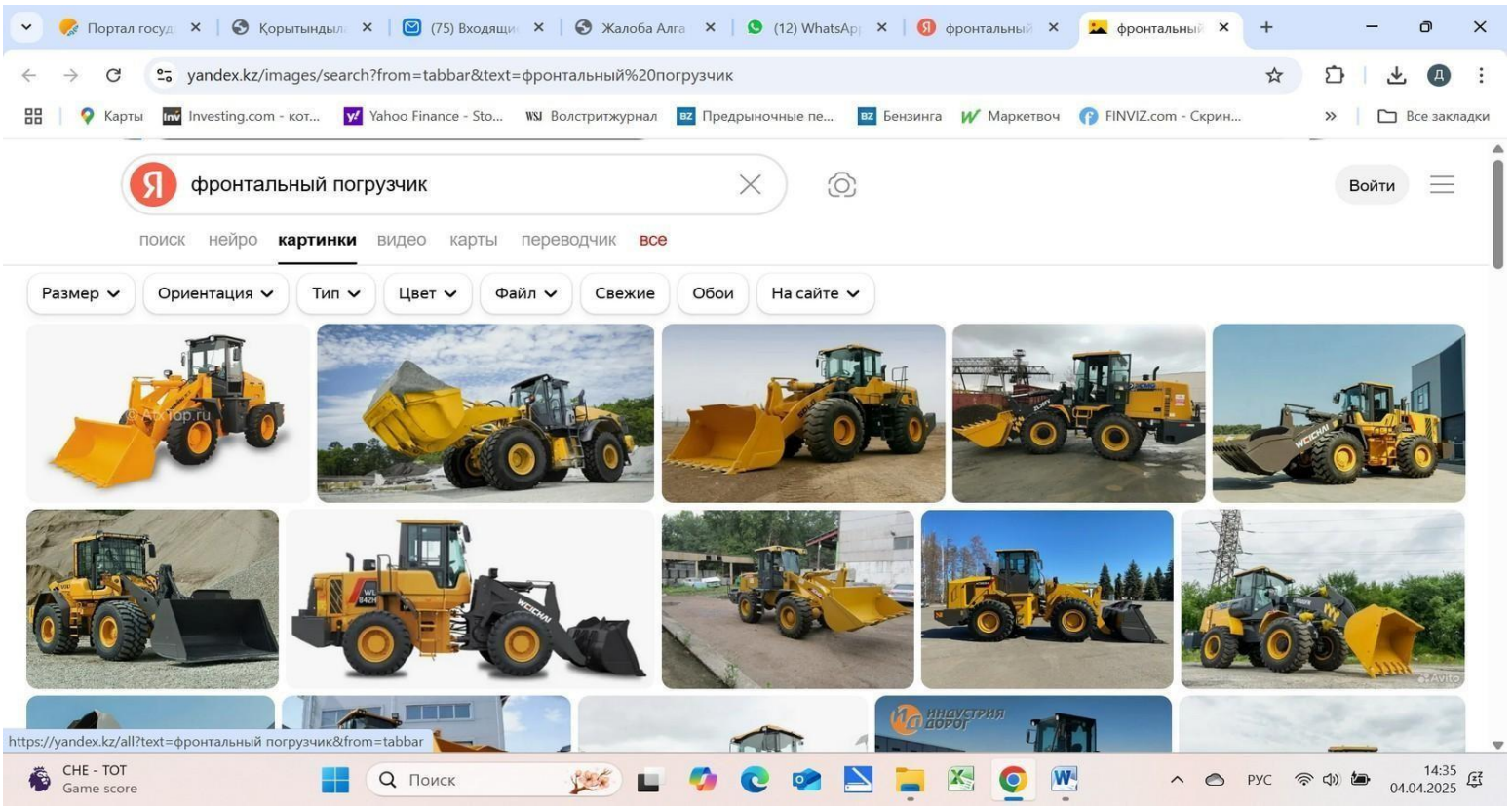

Автопогрузчик это вилочный погрузчик

автопогрузчик (вилочный погрузчик) грузоподъемностью 5 тонн

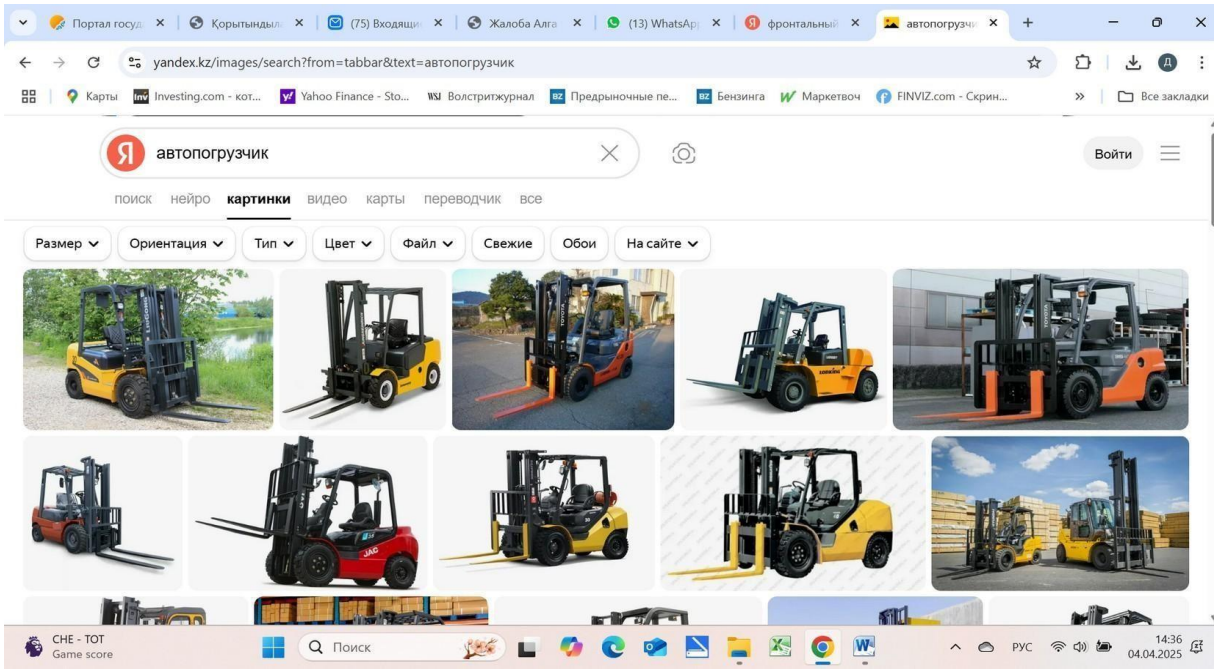

1. По автокрану:

В соответствии с технической спецификацией Организатором установлены требования к наличию у потенциального поставщика следующих материальных ресурсов: краны на автомобильном ходу максимальной грузоподъёмностью до 10 тонн, а также автомобили бортовые грузоподъёмностью до 5 тонн, подтверждённые соответствующими документами.

Поставщиком представлен технический паспорт транспортного средства и договор аренды, в которых:

- отсутствует указание типа техники как «кран на автомобильном ходу (автокран)»;
- отсутствуют особые отметки, подтверждающие, что транспортное средство является автокраном;
- представленные документы не позволяют идентифицировать технику как автокран.

Таким образом, **наличие требуемого автокрана документально не подтверждено**.

2. По бортовому автомобилю:

Поставщиком представлен технический паспорт и договор аренды на транспортное средство марки **FOTON BJ5041V8BEA-S**, однако:

- в техническом паспорте отсутствует указание типа кузова транспортного средства;

- не указано, что транспортное средство является **бортовым автомобилем**;
- договор аренды также не содержит информации о типе кузова.

Следовательно, **невозможно достоверно установить**, что заявленное транспортное средство соответствует требованию «бортовой автомобиль».

Нормативное обоснование:

Согласно **пункту 72 Правил осуществления государственных закупок**, потенциальный поставщик обязан подтвердить наличие материальных ресурсов, необходимых для исполнения договора, соответствующими документами.

В соответствии со **статьёй 9 Закона Республики Казахстан «О государственных закупках»**, потенциальный поставщик должен соответствовать квалификационным требованиям, включая наличие материальных ресурсов.

Вывод:

- поставщиком **не подтверждено наличие требуемой техники**;
- представленные документы **не соответствуют требованиям технической спецификации**;
- признание заявки соответствующей является **необоснованным и противоречит законодательству Республики Казахстан**.

Просим отклонить заявку потенциального поставщика как несоответствующую квалификационным и техническим требованиям конкурсной документации.

•Вынести предписание Заказчику/Организатору об отмене протокола итогов и обязать провести повторный пересмотр заявок с целью допуска

Отклонить 201140031855 Товарищество с ограниченной ответственностью "NMN Co."

• В случае оставления настоящей жалобы без должного рассмотрения, а также при непринятии мер по устранению допущенных нарушений, оставляем за собой право обратиться в уполномоченные государственные органы и органы контроля в сфере государственных закупок.

С уважением,
Директор
ТОО «Жетысу Сервис А.Н.» **Оспанова И.А**

Казакстан Республикасасы Жетісу облысы Талдыкорган қ. ТОВАРИЩЕСТВО С ОГРАНИЧЕННОЙ ОТВЕТСТВЕННОСТЬЮ "Жетысу Сервис А.Н." БСН/БИН 061040006329 ЖАУАПКЕРШІЛІГІ ШЕКТЕУЛІ СЕРІКТЕСТІГІ область Жетісу г. Талдыкорган Республика Казахстан