9344

Ф-2 нысаны
ҚР Әділет Министрлігі Тіркеу қызметі Комитетінің
14 желтоқсан 1999 жылы № 270 бұйрығымен
БЕКІТІЛГЕН

Қазақстан Республикасы Әділет министрлігі Тіркеу қызметі комитетінің
"Оңтүстік Қазақстан облысы бойынша жылжымайтын мүлік жөніндегі орталығы" РМК

Тіркелетін жылжымайтын мүлік объектілерінің (коп пәтерлі тұрғын үй, офистер, өнеркәсіп, сауда объектілері және т.б.)

ТЕХНИКАЛЫҚ ТӨЛҚҰЖАТЫ (2-Н)

1. Қазақстан Республикасы Қазақстан
2. Облысы ОҚО
3. Қала (ауыл, кент) Түркістан
4. Қаладағы аудан
5. Кадастрлық нөмірі 19-307-093-020
6. Көшесі Ыждыхат
7. Үй нөмірі 4/3
8. Түгендеу нөмірі 04-17577

Қор категориясы

Тізім нөмірі	Меншік иелері (қор ұстаушылар)	Құқықтың пайда болуы
	АО „Казтелерадио"	Қаулы №298 24.02.2000ж
		иу мен акт №626 0153 20.04.05
		жік қаулысы №187 07.04.04
		жік. қаулысы №170 20.06.04
		иу. сат. алу шарт №187 07.04.0
		16.11.1967ж. Пайд. қаб.
		Анықтама
		Комиссия шешімі №7800, 20.12.2006
		Пайд.қаб. Акт №7800, 20.12.2006

ЖАЛПЫ МӘЛІМЕТТЕР

1. Серпіні, жоба типі	А	8. Тұрғын емес бөлмелердің алаңы	596.0
2. Қабат саны	11	9. Пәтер саны	
3. Құрылыс ауданы	406.9	10. Бөлме саны	16
4. Үй көлемі	2645	11. Қабырға материалы	ШЛБЛОК
5. Жалпы алаңы	659.0	12. Салынған жылы	1967
6. Балкон, лоджия		13. Табиғи тозуы	21%
7. Тұрғын алаңы	63.0		

Тапсырыс "24" 07 2005 ж. құрастырылды

Орталық директоры _____ А.Ы. Бекиуханбетов
қолы

Бөлім бастығы,
Аудандық (қалалық) филиал басшысы _____ М.О. Жуманазаров А.А.
қолы

Жер бөліп беру құжаттары | Нақты пайдалануы | Құрылыс салынған алаңы | Құрылыс салынбаған алаңы

План земельного участка

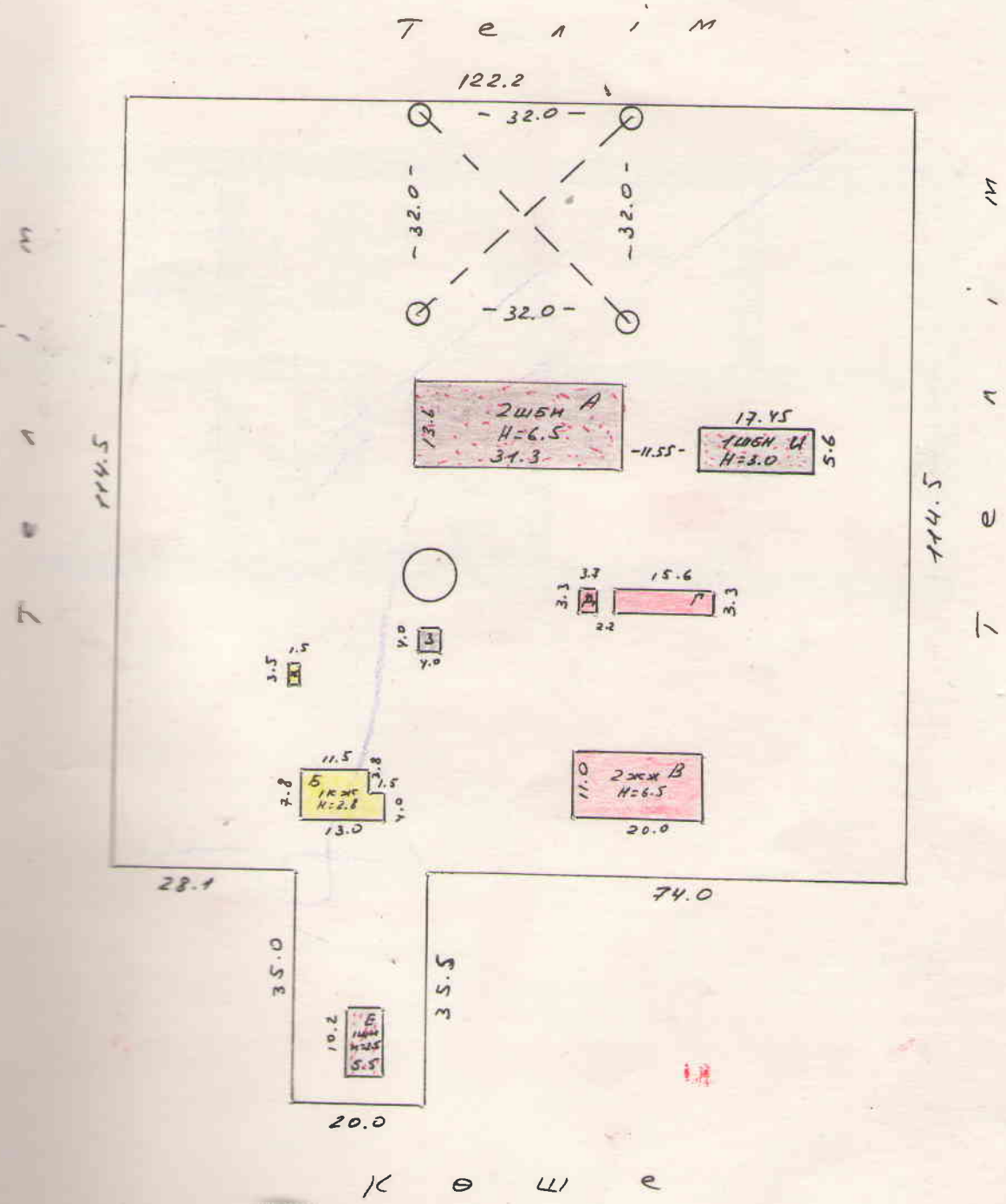

МЮ РК	Центр по недвижимости по ЮКО		
Лист №	РТС „Туркестан"		
дата	Исполнитель	Фамилия, имя, отчество	подпись
	21.07.05	Тастанбеков Н.М.	

План строения

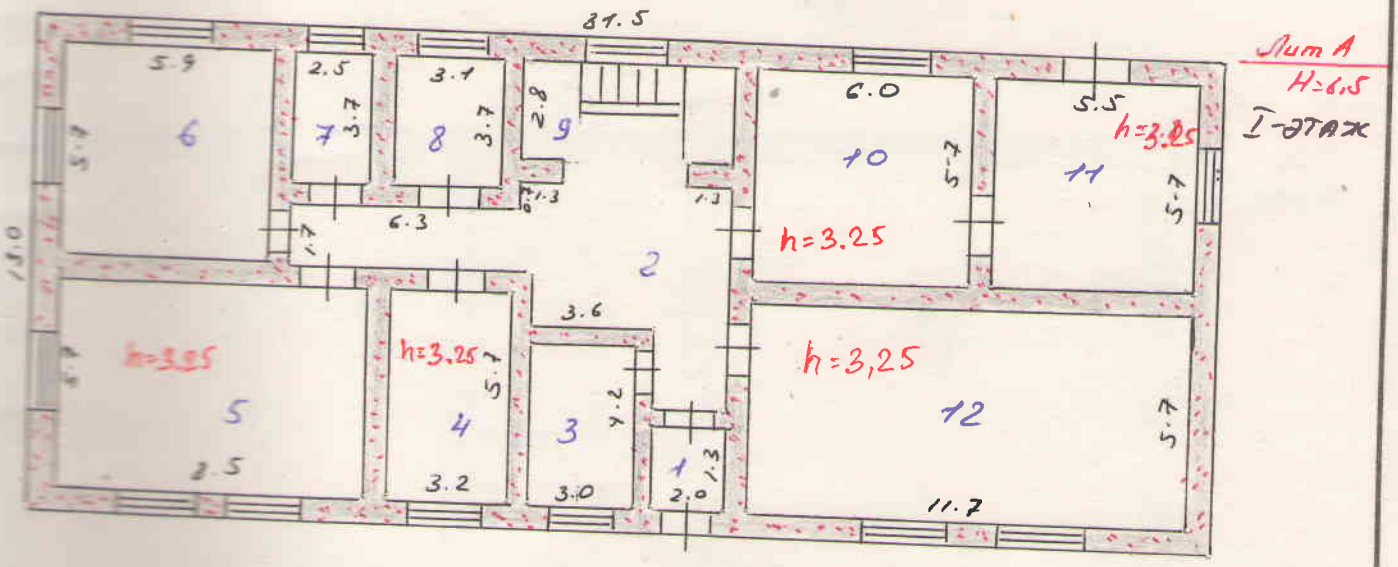

МЮ РК	Центр по недвижимости по ЮКО		
Лист №	РТС «Туркестан» техническое здание План 1-го этажа		
дата	Исполнитель	Фамилия, имя, отчество	подпись
	21.07.05	Тастанбоков Н.М.	
		Жуманазаров А.А.	

План строения

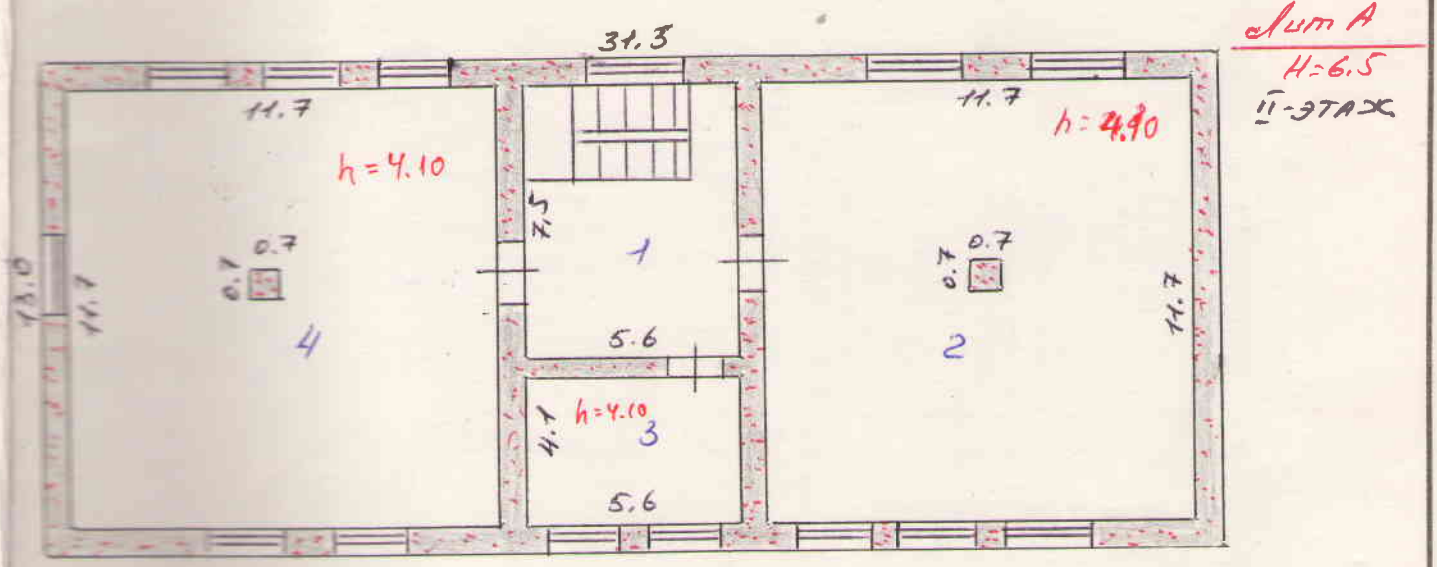

МЮ РК	Центр по недвижимости по ЮКО		
Лист №			
дата	Исполнитель	Фамилия, имя, отчество	подпись
	21.07.05	Тастанбеков Н.М.	
	Проверил	Жумаханов А.А.	

Литер по плану	Этаж (начиная с подвального, кончая мезанином)	№ помещения (квартиры, торгового складского помещения и др.)	№ комнаты, кухни, прихожей коридора и т.д. по плану строения	Назначение частей помещения жилая комната, конторское помещение, классная комната, больничная палата, кухня, прихожая, коридор, ванная, магазин, складское помещение и т.д.	Площадь по внутреннему обмеру (в квадратных метрах) в том числе: Общая полезная	предназначенная под учреждение конторского типа	~~жилая~~ Нетип.	предназначенная под школьные помещения	предназначенная под прочие учебно-научные учреждения	предназначенная под культурно-просветит. учреждения	предназначенная под лечебно-санитарные учреждения	предназначенная под коммунально-бытовые учреждения и предпр.	предназначенная под торговые помещения	предназначенная под складские помещения	предназначенная под производственные предприятия	под гаражи	подсобная площадь	прочая площадь	Высота помещения по внутреннему обмеру в метр от потолка до потолка	Должность и подпись лица производившего первоначальную запись или вносившего текущие изменения
А	I		1	Коридор	2.6													2.6		
			2	—"—	35.9													35.9		
			3	Комн. отдыха	12.6		12.6													
			4	Каб. начальника	18.2		18.2											48.4		
			5	Мастерская	48.4													33.6		
			6	Склад	33.6															
			7	Комн. отдыха	9.2		9.2											11.5		
			8	Щитовая	11.5													16.0		
			9	Лестн. клетка	16.0													34.2		
			10	Вентиляция	34.2													31.3		
			11	Столярная	31.3													66.7		
			12	Вентиляция	66.7															
				Итого	320.2		40.0											280.2		
А	II		1	Коридор	42.0													42.0		
			2	УКВ зал	136.9													136.9		
			3	Каб. контр.	23.0		23.0													
			4	УВВ зал	136.9													315.8		

Ф-2 нысаны
ҚР Әділет Министрлігі Тіркеу қызметі Комитетінің
14 желтоқсан 1999 жылы № 270 бұйрығымен
БЕКІТІЛГЕН

Қазақстан Республикасы Әділет министрлігі Тіркеу қызметі комитетінің
"Оңтүстік Қазақстан облысы бойынша жылжымайтын мүлік жөніндегі орталығы" РМК

Тіркелген жылжымайтын мүлік объектілерінің (коп пәтерлі тұрғын үй, офистер, өнеркәсіп, сауда объектілері және т.б.)

ТЕХНИКАЛЫҚ ТӨЛҚҰЖАТЫ (2-Н)

1. Қазақстан Республикасы Казакстан
2. Облысы ОҚО
3. Қала (аудан, кент) Туркістан
4. Қаланың ауданы Ыждыхат ауылы
5. Кадастрлық нөмірі 19-307-093-020
6. Көшесі Ыждыхат
7. Үй нөмірі н/з
8. Тұрғын үй нөмірі 04-17557
Қор категориясы

Тіркеу нөмірі	Меншік иелері (қор ұстаушылар)	Құқықтың пайда болуы
	АО „Казтелерадио"	

ЖАЛПЫ МӘЛІМЕТТЕР

1. Сериясы, жобасы түрі	Б	8. Тұрғын емес бөлмелердің алаңы	24.1
2. Қабат саны	1	9. Пәтер саны	
3. Құрылыс аумағы	95.7	10. Бөлме саны	6
4. Үй көлемі	287	11. Қабырға материалы	КАРКАС
5. Жалпы алаңы	81.3	12. Салынған жылы	1979
6. Балкон, лоджия		13. Табиғи тозуы	24 %
7. Тұрғын алаңы	57.2		

Техникалық паспорт "21" 07 2005 ж. құрастырылды

Филиал директоры _____ А.Ы. Бекмұханбетов
қолы

М.О. Жуманазаров А.А
Бөлім бастығы,
аумақтық (аудандық) филиал бөлімшесі _____ _____
қолы

Сандарлы элементтер және инженерлік қапсырмалардың техникалық сипаттамалары

№	Сындарлы элементтер атауы		Сындарлы элементтер сиппатамасы (материалы, әрлеуі және т.б.)	Техникалық жағдайды (шөгуі, шіруі, жарылуы және т.б.)	тозуы	Ағымд өзгеріс
1	2		3	4	5	6
1	Іргетасы		ц/бетон	удов	24%	
2	а) сыртқы және ішкі қабырға		каркас	— "	— "	
	б) бөлу қабырғасы		— "	— "	— "	
3	Жаппа	Шатыр	дерево	— "	— "	
		қабат аралығы				
4	Төбесі		шифер	— "	— "	
5	Едені	1 Қабат	дощатые	— "	— "	
		Келесі қабат				
6	Ойықтар	Терезесі	2-х ств	— "	— "	
		Есіктері	дощат	— "	— "	
7	әрлеу жұмыс-тары	Ішкі	окіт	— "	— "	
		Сыртқы	ошт	— "	— "	
8	Ыстық сумен жабдықтау					
9	Су құбыры					
10	Канализация					
11	Электр жарығы		+	— "	— "	
12	Пеш					
13	Газды пеш					
14	ЖЭО					
15	АТВ					
16	Жеке жылыту қондырғыларын	Газбен				
17		қатты түйір отынмен				
18	Аудандық өзендік	Газбен				
19		қатты түйір отынмен				
20	Түрлі жұмыстар					

Техникалық паспортқа қоса тіркелген құжаттар тізімі:

1. Қабат жобалары _____
2. Қабат жобаларының экспликациясы _____
3. _____

Ерекше белгілері: _____

құрылыс салынбаған аудан									
Жасақталған аулашалар				Жасыл өсімдіктер					
				Соның ішінде					
Барлығы	Спорттық	балалар	Шаруашылық	Барлығы	Ағаш газондары	Жемісті бау	Газон гүлзарлар	Бақша	Басқалар
9	10	11	12	13	14	15	16	17	18

Негізгі және қызметтегі құрылыстардың суық салынымдардың, жертөлелердің, ауладағы ғимараттардың, тас төсеніштердің мақсаты және сипиттамалары

Жоба бойынша литері	Бағыты	Аланы	Көлемі, м^3	тозуы	Сындарлы элемент сипаттамасы					
					іргетасы	қабырғасы	жаппасы	Төбесі	едені	Ойықтары
1	2	3	4	5	6	7	8	9	10	11
Б	Жилое здан	95.7	287	24%	цібет	каркас	дерево	шифер	дерево	2-хств

Орындаушы _____ (қолы) Тастанбеков Н.М. (Т.А.Ә.) Бөлім бастығы _____ (қолы) Жуманазаров А.А. (Т.А.Ә.)

"21" 07 2005 ж.

План строения

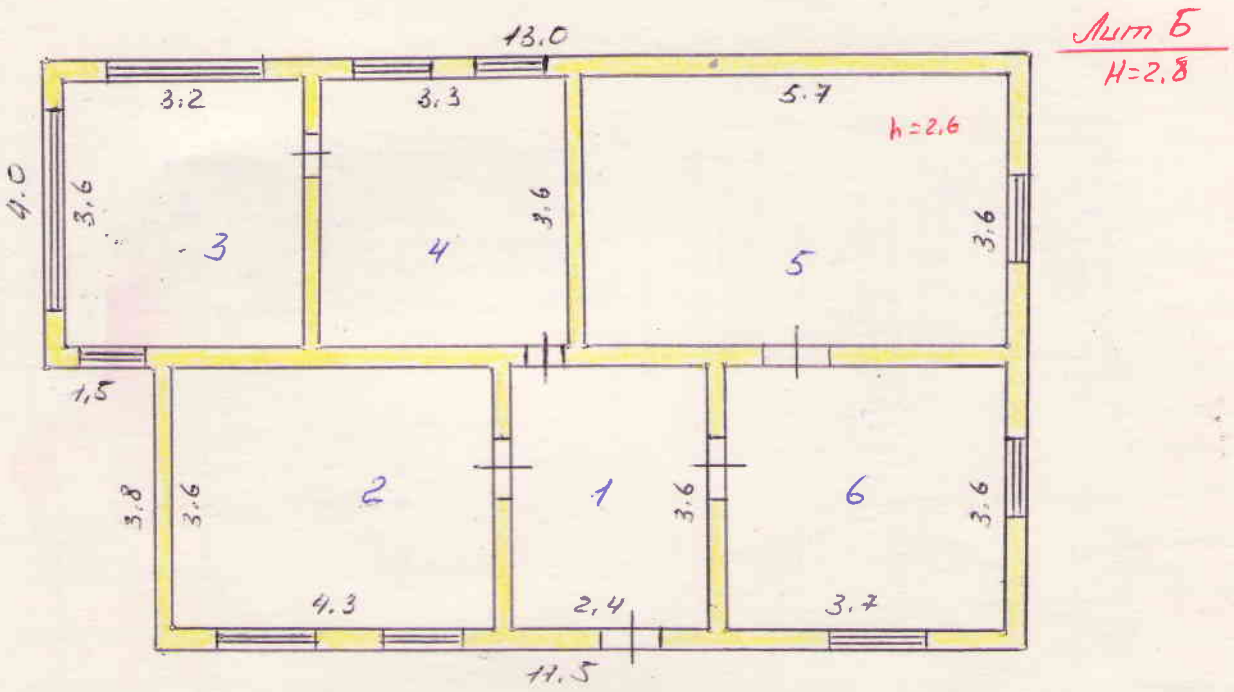

МЮ РК	Центр по недвижимости по ЮКО		
Лист №			
дата	Исполнитель	Фамилия, имя, отчество	подпись
	21.07.05	Тастанбеков Н.М.	
	Проверил	Жумаханов А.А.	

Литер по плану	Этаж (начиная с подвального, кончая мезанином)	№ помещения (квартиры, торгового складского помещения и др.)	№ комнаты, кухни, прихожей коридора и т.д. по плану строения	Назначение частей помещения жилая комната, конторское помещение, классная комната, больничная палата, кухня, прихожая, коридор, ванная, магазин, складское помещение и т.д.	Площадь по внутреннему обмеру (в квадратных метрах)														Высота помещения по внутреннему обмеру в метр от потолка до потолка	Должность и подпись лица производившего первоначальную запись или вносившего текущие изменения
					Общая полезная	предназначенная под учреждение конторского типа	жилая	предназначенная под школьные помещения	предназначенная под прочие учебно-научные учреждения	предназначенная под культурно-просветит. учреждения	предназначенная под лечебно-санитарные учреждения	предназначенная под коммунально-бытовые учреждения и предпр.	предназначенная под торговые помещения	предназначенная под складские помещения	предназначенная под производственные предприятия	под гаражи	подсобная площадь	прочая площадь		
																		8.6		
Б	1		1	Коридор	8.6													15.5		
			2	Кухня	15.5															
			3	Жилая	11.5		11.5													
			4	—"—	11.9		11.9													
			5	—"—	20.5		20.5													
			6	—"—	13.3		13.3													
																		24.1		
				Итого	81.3		57.2													

Ф-2 нысаны
ҚР Әділет Министрлігі Тіркеу қызметі Комитетінің
14 желтоқсан 1999 жылы № 270 бұйрығымен
БЕКІТІЛГЕН

Қазақстан Республикасы Әділет министрлігі Тіркеу қызметі комитетінің
"Оңтүстік Қазақстан облысы бойынша жылжымайтын мүлік жөніндегі орталығы" РМК

Тіркелетін жылжымайтын мүлік объектілерінің (коп пәтерлі тұрғын үй, офистер, өнеркәсіп, сауда объектілері және т.б.)

ТЕХНИКАЛЫҚ ТӨЛҚҰЖАТЫ (2-Н)

1. Қазақстан Республикасы Қазақстан
2. Облысы ОҚО
3. Қала (ауыл, кент) Түркістан
4. Қаладағы аудан Ыждыхат
5. Кадастрлық нөмірі 19-307-093-020
6. Көшесі Ыждыхат.
7. Үй нөмірі н/з
8. Түгендеу нөмірі
Қор категориясы

Тізім нөмірі	Меншік иелері (қор ұстаушылар)	Құқықтың пайда болуы
	АО „Казтелерадио"	

ЖАЛПЫ МӘЛІМЕТТЕР

1. Сериясы, жоба типі: В
2. Қабат саны: II
3. Құрылыс ауданы: 220.0
4. Үй көлемі: 1430
5. Жалпы алаңы: 316.6
6. Балкон, лоджия:
7. Тұрғын алаңы: 229.2
8. Тұрғын емес бөлмелердің алаңы: 87.4
9. Пәтер саны:
10. Бөлме саны: 42
11. Қабырға материалы: жікшірп
12. Салынған жылы: 1967
13. Табиғи тозуы: 24%

Төлқұжат "21" 07 2005 ж. құрастырылды

Орталық директоры
_____ А.Ы. Бекмұханбетов
колы

Бөлім бастығы,
Аудандық (қалалық) филиал басқарушысы
_____ М.О. Жұманазаров А.А.
колы

Сандарлы элементтер және инженерлік қапсырмалардың техникалық сипаттамалары

№	Сындарлы элементтер атауы		Сындарлы элементтер сиппатамасы (материалы, әрлеуі және т.б.)	Техникалық жағдайды (шөгуі, шіруі, жарылуы және т.б.)	тозуы	Ағымдағы өзгерістер
1	2		3	4	5	6
1	Іргетасы		ц/бет	удов	14%	
2	а) сыртқа және ішкі қабырға		ж/к	—	—	
	б) бөлу қабырғасы		ж/к	—	—	
3	Жаппа	Шатыр	ж/б/п	—	—	
		қабат аралығы				
4	Төбесі		мягкая кровля	—	—	
5	Едені	1 Қабат				
		Келесі қабат				
6	Ойықтар	Терезесі	2-х ств	—	—	
		Есіктері	дощат	—	—	
7	әрлеу жұмыс-тары	Ішкі	ошт	—	—	
		Сыртқы	ошт	—	~	
8	Ыстық сумен жабдықтау					
9	Су құбыры					
10	Канализация					
11	Электр жарығы		+	—	~	
12	Пеш					
13	Газды пеш					
14	ЖЭО					
15	АТВ					
16	Жеке жы-лыту қон-дырғылар-дан	Газбен				
17		қатты түйір отынмен				
18	Аудандық қазандық	Газбен				
19		қатты түйір отынмен				
20	Түрлі жұмыстар					

Техникалық төлқұжатқа қоса тіркелген құжаттар тізімі:

1. Қабат жобалары _____
2. Қабат жобаларының экспликациясы _____
3. _____

Ерекше белгілері: _____

[illegible] бойынша	[illegible] бойынша	[illegible]			[illegible]		
		Барлығы	Негізгі құрылыс салынғаны	Басқа да құрылым және салыным салынғаны	Асфальт төселінген	Басқа төселімдер	Топырақ
1	2	3	4	5	6	7	8

құрылыс салынбаған аудан									
Жасақталған аулашалар				Жасыл өсімдіктер					
				Соның ішінде					
Барлығы	Спорттық	балалар	Шаруашылық	Барлығы	Ағаш газондары	Жемісті бау	Газон гүлзарлар	Бақша	Басқалар
9	10	11	12	13	14	15	16	17	18

Негізгі және қызметтегі құрылыстардың суық салынымдардың, жертөлелердің, ауладағы ғимараттардың, тас төсеніштердің мақсаты және сипиттамалары

Жоба бойынша литері	Бағыты	Алаңы	Көлемі, м³	тозуы	Сындарлы элемент сипаттамасы					
					іргетасы	қабырғасы	жаппасы	Төбесі	едені	Ойықтары
1	2	3	4	5	6	7	8	9	10	11
В	Жилое здан	220.0	1430.0	14%	ц/бет	ж/кирп	ж/б/п	шифер	доски	2ж/ст.

Орындаушы _____ (қолы) Тастанбеков Н.М. (Т.А.Ә.) Бөлім бастығы _____ (қолы) Жуманазаров А.А. (Т.А.Ә.)

"21" 07 2005 ж.

Сандарлы элементтер және инженерлік қапсырмалардың техникалық сипаттамалары

№	Сындарлы элементтер атауы		Сындарлы элементтер сиппатамасы (материалы, әрлеуі және т.б.)	Техникалық жағдайды (шөгуі, шіруі, жарылуы және т.б.)	тозуы	Ағымдағы өзгерістер
1	2		3	4	5	6
1	Іргетасы		ц/бет	удов	14%	
2	а) сыртқа және ішкі қабырға		жс/к	—	—	
	б) бөлу қабырғасы		жс/к	—	—	
3	Жаппа	Шатыр	жс/бр/п	—	—	
		қабат аралығы				
4	Төбесі		мягкая кровля	—	—	
5	Едені	1 Қабат				
		Келесі қабат				
6	Ойықтар	Терезесі	2-х ств	—	—	
		Есіктері	дощат	—	—	
7	әрлеу жұмыс-тары	Ішкі	оцит	—	—	
		Сыртқы	оцит	—	~	
8	Ыстық сумен жабдықтау					
9	Су құбыры					
10	Канализация					
11	Электр жарығы		+	—	~	
12	Пеш					
13	Газды пеш					
14	ЖЭО					
15	АТВ					
16	Жеке жы-лыту қон-дырғылар-дан	Газбен				
17		қатты түйір отынмен				
18	Аудандық қазандық	Газбен				
19		қатты түйір отынмен				
20	Түрлі жұмыстар					

Техникалық төлқұжатқа қоса тіркелген құжаттар тізімі:

1. Қабат жобалары _____
2. Қабат жобаларының экспликациясы _____
3. _____

Ерекше белгілері: _____

Құжаттағы бойынша	Нақты болуы бойынша	Құрылыс салынған алаңы			Құрылыс салынбаған алаңы		
		Барлығы	Негізгі құрылыс салынғаны	Басқа да құрылым және салыным салынғаны	Асфальт төселінген	Басқа төселімдер	Топырақ
1	2	3	4	5	6	7	8

Құрылыс салынбаған аудан									
Жасақталған аулашалар				Жасыл өсімдіктер					
				Соның ішінде					
Барлығы	Спорттық	балалар	Шаруашылық	Барлығы	Ағаш газондары	Жемісті бау	Газон гүлзарлар	Бақша	Басқалар
9	10	11	12	13	14	15	16	17	18

Негізгі және қызметтегі құрылыстардың суық салынымдардың, жертөлелердің, ауладағы ғимараттардың, тас төсеніштердің мақсаты және сипиттамалары

Жоба бойынша литері	Бағыты	Алаңы	Көлемі, м³	тозуы	Сындарлы элемент сипаттамасы					
					іргетасы	қабырғасы	жаппасы	Төбесі	едені	Ойықтары
1	2	3	4	5	6	7	8	9	10	11
В	Жилое здан	220.0	1430.0	14%	цілест	жікірп	жіліп	шифер	дощат	2жст8.

Орындаушы _____ (колы) Тастанбеков Н.М. (Т.А.Ә.)

Бөлім бастығы _____ (колы) Жұманазаров А.А. (Т.А.Ә.)

"21" 07 2005 ж.

Жер пайдалану құқықтары бойынша	Пайдалануы бойынша	Құрылыс салынған алаңы			Құрылыс салынбаған алаңы		
		Барлығы	Негізгі құрылыс салынғаны	Басқа да құрылым және салыным салынғаны	Асфальт төселінген	Басқа төселімдер	Топырақ
1	2	3	4	5	6	7	8

Құрылыс салынбаған аудан									
Жасақталған аулашалар				Жасыл өсімдіктер					
				Соның ішінде					
Барлығы	Спорттық	балалар	Шаруашылық	Барлығы	Ағаш газондары	Жемісті бау	Газон гүлзарлар	Бақша	Басқалар
9	10	11	12	13	14	15	16	17	18

Негізгі және қызметтегі құрылыстардың суық салынымдардың, жертөлелердің, ауладағы ғимараттардың, тас төсеніштердің мақсаты және сипиттамалары

Жоба бойынша литері	Бағыты	Алаңы	Көлемі, м³	тозуы	Сындарлы элемент сипаттамасы					
					іргетасы	қабырғасы	жаппасы	Төбесі	едені	Ойықтары
1	2	3	4	5	6	7	8	9	10	11
В	Жилое здан	220.0	1430.0	14%	ц/бет	ж/кирп	ж/б/п	шифер	дощат	2ж.ств.

Орындаушы _____ (қолы) Тастанбеков Н.М. (Т.А.Ә.) Бөлім бастығы _____ (қолы) Жұманазаров А.А. (Т.А.Ә.)

"21" 07 2005 ж.

План строения

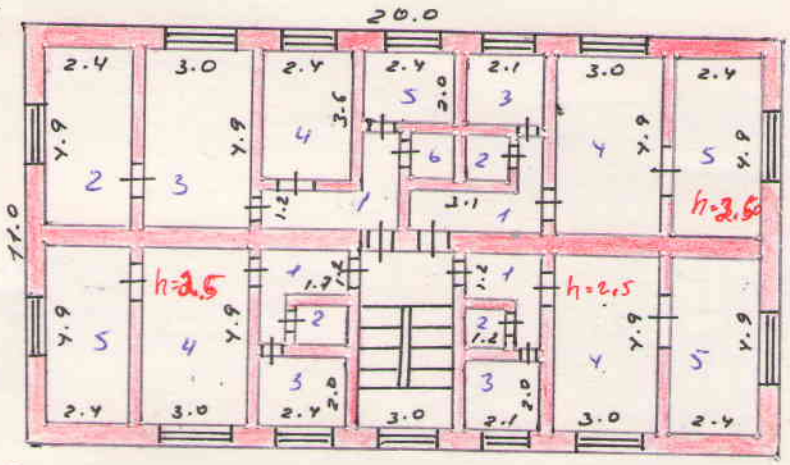

Лит В
H=6.5
I - этаж

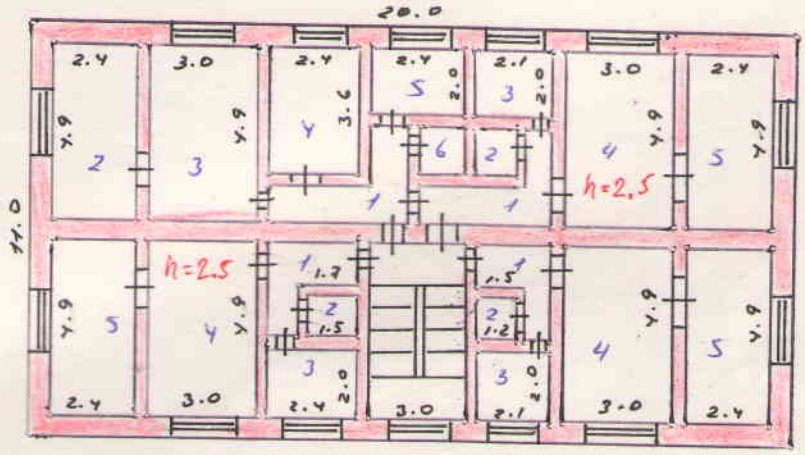

Лит В
H=6.5
II - этаж

МЮ РК	Центр по недвижимости по ЮКО		
Лист №			
дата	Исполнитель	Фамилия, имя, отчество	подпись
	21.07.05	Тастанбеков Н.М.	
	Проверил	Жумаходжаев А.А.	

Этаж (начиная с подвального, кончая мезанином)	№ помещения (квартиры, торгового складского помещения и др.)	№ комнаты, кухни, прихожей коридора и т.д. по плану строения	Назначение частей помещения жилая комната, конторское помещение, классная комната, больничная палата, кухня, прихожая, коридор, ванная, магазин, складское помещение и т.д.	Площадь по внутреннему обмеру (в квадратных метрах)														Высота помещения по внутреннему обмеру в метр от потолка до потолка	Должность и подпись лица производившего первоначальную запись или вносившего текущие изменения
				Общая полезная	предназначенная под учреждение конторского типа	жилая	предназначенная под школьные помещения	предназначенная под прочие учебно-научные учреждения	предназначенная под культурно-просветит. учреждения	предназначенная под лечебно-санитарные учреждения	предназначенная под коммунально-бытовые учреждения и предпр.	предназначенная под торговые помещения	предназначенная под складские помещения	предназначенная под производственные предприятия	под гаражи	подсобная площадь	прочая площадь		
1	кв 6	1	Коридор	5.6													5.6		
		2	Сан. узел	1.7													1.7		
		3	Кухня	4.2													4.2		
		4	Жилая	14.7		14.7													
		5	Жилая	11.8		11.8													
			Итого	38.0		26.5											11.5		
	кв 7	1	Коридор	5.0													5.0		
		2	Жилая	11.8		11.8													
		3	Жилая	14.7		14.7													
		4	Жилая	8.6		8.6													
		5	Кухня	4.8													4.8		
		6	Сан. узел	2.1													2.1		
			Итого	47.0		35.1											11.9		
	кв 8	1	Коридор	3.4													3.4		
		2	Сан. узел	2.1													2.1		

III. Экспликация к плану строения по общественному фонду

Дата записи	Литер по плану	Этаж (начиная с подвального, кончая мезанином)	№ помещения (квартиры, торгового складского помещения и др.)	№ комнаты, кухни, прихожей коридора и т.д. по плану строения	Назначение частей помещения жилая комната, конторское помещение, классная комната, больничная палата, кухня, прихожая, коридор, ванная, магазин, складское помещение и т.д.	Площадь по внутреннему обмеру (в квадратных метрах)														Высота помещения по внутреннему обмеру в метр от потолка до потолка
							в том числе:													
						Общая полезная	предназначенная под учреждение конторского типа	жилая	предназначенная под школьные помещения	предназначенная под прочие учебно-научные учреждения	предназначенная под культурно-просветит. учреждения	предназначенная под лечебно-санитарные учреждения	предназначенная под коммунально-бытовые учреждения и предпр.	предназначенная под торговые помещения	предназначенная под складские помещения	предназначенная под производственные предприятия	под гаражи	подсобная площадь	прочая площадь	
А	II	нв	8	3	Кухня	4.8													4.8	
				4	Жилая	14.7		14.7												
				5	Жилая	11.8		11.8												
					Итого	37.3		26.5											10.8	
				I+II этаж	Всего	316.6		229.2											87.4	

Литер по плану	Этаж (начиная с подвального, кончая мезанином)	№ помещения (квартиры, торгового складского помещения и др.)	№ комнаты, кухни, прихожей коридора и т.д. по плану строения	Назначение частей помещения жилая комната, конторское помещение, классная комната, больничная палата, кухня, прихожая, коридор, ванная, магазин, складское помещение и т.д.	Площадь по внутреннему обмеру (в квадратных метрах)															Высота помещения по внутреннему обмеру в метр от потолка до потолка	Должность и подпись лица производившего первоначальную запись или вносившего текущие изменения
					Общая полезная	предназначенная под учреждение конторского типа		предназначенная под школьные помещения	предназначенная под прочие учебно-научные учреждения	предназначенная под культурно-просветит. учреждения	предназначенная под лечебно-санитарные учреждения	предназначенная под коммунально-бытовые учреждения и предпр.	предназначенная под торговые помещения	предназначенная под складские помещения	предназначенная под производственные предприятия	под гаражи	подсобная площадь	прочая площадь		
						в том числе:														
8	I	кв 1	1	Коридор	3.6													3.6		
			2	Сан.узел.	1.7													1.7		
			3	Кухня	4.2													4.2		
			4	Жилая	14.7		14.7													
			5	Жилая	11.8		11.8											9.5		
				Итого	36.0		26.5													
																		5.6		
	кв	2	1	Коридор	5.6													1.7		
			2	Сан. узел	1.7													4.2		
			3	Кухня	4.2															
			4	Жилая	14.7		14.7													
			5	Жилая	11.8		11.8											9.5		
				Итого	36.0		26.5													
																		5.0		
	кв.	3	1	Коридор	5.0															
			2	Жилая	11.8		11.8													
			3	Жилая	14.7		14.7													

III. Экспликация к плану строения по общественному фонду

Дата записи	Литер по плану	Этаж (начиная с подвального, кончая мезанином)	№ помещения (квартиры, торгового складского помещения и др.)	№ комнаты, кухни, прихожей коридора и т.д. по плану строения	Назначение частей помещения жилая комната, конторское помещение, классная комната, больничная палата, кухня, прихожая, коридор, ванная, магазин, складское помещение и т.д.	Площадь по внутреннему обмеру (в квадратных метрах)													Высота помещения по внутреннему обмеру в метр от потолка до потолка	Доп. площ. прочих перед. зад. внутр. и т.д.
						Общая полезная	в том числе: предназначенная под учреждение конторского типа	жилая	предназначенная под школьные помещения	предназначенная под прочие учебно-научные учреждения	предназначенная под культурно-просветит. учреждения	предназначенная под лечебно-санитарные учреждения	предназначенная под коммунально-бытовые учреждения и предпр.	предназначенная под торговые помещения	предназначенная под складские помещения	предназначенная под производственные предприятия	под гаражи	подсобная площадь	прочая площадь		
А	I	кв 3		4	жилая	8.6		8.6											4.8		
				5	Кухня	4.8													2.1		
				6	сан. узел	2.1															
					Итого	47.0		35.1											11.9		
		кв 4		1	Коридор	3.9													3.9		
				2	сан. узел	2.1													2.1		
				3	Кухня	4.8													4.8		
				4	жилая	14.7		14.7													
				5	жилая	11.8		11.8													
					Итого	37.3		26.5											10.8		
		кв 5		1	Коридор	3.6													3.6		
				2	сан. узел	1.7													1.7		
				3	Кухня	4.2													4.2		
				4	жилая	14.7		14.7													
				5	жилая	11.8		11.8													
					Итого	36.0		26.5											9.5		

ҚҰРЫЛЫСТЫ КӨРКЕЙТУ / БЛАГОУСТРОЙСТВО СТРОЕНИЙ

Электр жатығы / Электро-освещение м²	Сү құбыры/ Водопровод м²	Канализация м²	Ванны (душ) м²	Олардан колонка арқылы / Из них колонками м²	Газ м²	Пешпен жылыту / Печное отделение м²	Радиотрансл. я. Жоқ / да нет	Телефон. я. Жоқ / да нет	Жы Сист Жергілі қазан местно котельн м²

ҚҰРЫЛЫСТЫҢ ЖЕКЕБӨЛІКТЕРІНІҢ ТЕХНИКАЛЫҚ СИПАТТАМАСЫ / ТЕХНИЧЕСКОЕ ОПИСАНИЕ ОТД (ТӨЛЕ, ЖАРТЫЛАЙ, ТӨЛЕ, МЕЗОНИН, МАНСАРД), СТРОЕНИЯ (ПОДВАЛОВ, МЕЗОНИНОВ, МО

Жоспар бойынша литер / Литер по плану	Құрылысты жеке боліктері аты және мақсаты / наименование и назначение отдельных частей строений	Жердің жоспары Тегістелген. Төлеге дейінге еденнің терендігі / Заглубление спланированной поверхности земли до пола подвала	Элементтердің сипаттамасы / описание элеменнгтов						
			Қабырғалары/ стены	Жаңқышы / перекрытия	Едені/ Полы	Ішке орленуі / Внутр отделка	Тобесі / крыша	Қосымша құрылын / дополн. устройства	Т жа Ос

НЕГІЗГІ ҚҰРЫЛЫСҚА ЖАНАМАЛАП САЛЫНҒАН САЛҚЫН ҚҰРЫЛЫСТАРДЫҢ ТЕХНИКАЛЫҚ ТЕХНИЧЕСКОЕ СОСТОЯНИЕ ХОЛОДНЫХ ПРИСТРОЕК К ОСНОВНОМУ СТРОЕН

Жоспар бойынша литері салынған жылы/ Литер по плану и г. Пост.	Сындарлы элементтердің аттары / Наименование конструктивных элементов		Сынарлы элементтердің техникалық жағдайы / Техн. описание конструк. элементов	Сынарлы элемент техникалық жағдайы / Тех. состояние конструктивных элементов	Үлес салмағы / удельный вес	Құндық коэфф. / Ценностный коэфф.	Құндық коэф қолданғаныны кейінгі үлес са Удел. вес после Ценностный ко
	Іргетасы фундамент Қабырғалары, болу қабырғалары Стены и перегородки						
	Тобесі / крыша						
	Едендері / полы						
	Жаңқыштары / Перекрытия						
	Ойық. Проемы Әрлеу Отдел.	Терезерлері / окна есіктері / двери					
	Жұмыс. Работы	Ішкі / внутренняя сыртқы / наружн.					
	Әртүрлі жұмыс. Разные работы						
	Барлығы / ИТОГО						
	Іргетасы фундамент Қабырғалары, болу қабырғалары Стены и перегородки						
	Тобесі / крыша						
	Едендері / полы						
	Жаңқыштары / Перекрытия						
	Ойық. Проемы Әрлеу Отдел.	Терезерлері / окна есіктері / двери					
		Ішкі / внутренняя сыртқы / наружн.					
	Әртүрлі жұмыс. Разные работы						
	Барлығы / ИТОГО						
	Іргетасы Фундамент Қабырғалары, болу қабырғалары Стены и перегородки						
	Тобесі / крыша						
	Едендері / полы						
	Жаңқыштары / Перекрытия						
	Ойық. Проемы Әрлеу Отдел.	Терезерлері / окна есіктері / двери					
	Жұмыс. Работы	Ішкі / внутренняя сыртқы / наружн.					
	Әртүрлі жұмыс. Разные работы						

КӨЛЕМДЕРІҢ ЕСЕПТЕУ (ТӨЛЕЛЕР, ЖАРТЫЛАЙ, ТӨЛЕЛЕР, МЕЗОНИНДЕР, МАНСАРДТАР, ТӨБЕЛЕР, ЖӘНЕ ЖАНДАМА ҚҰРЫЛЫСТАР)

ИСЧИСЛЕНИЕ ПЛОЩАДЕЙ И ОБЪЕМОВ ОСНОВНОЙ И ОТДЕЛЬНЫХ ЧАСТЕЙ СТРОЕНИЯ (ПОДВАЛОВ, ПОЛУПОДВАЛОВ, МЕЗОНИНОВ, МАНСАРД, КРЫШ И ПРИСТРОЕК)

	Құрылыстың бөліктерінің және жандамаларының аттары Наименование частей строения и пристроек	Сыртқы олшемі бойынша аландарын есептеу үшін анықтама Формула подсчета площадей по наружному обмеру	Алаңы/ Площадь м²	Биіктігі/ Высота м²	Көлемі / Объем м³	Жоспар бойынша литері Литер по плану	Құрылыстың бөліктерінің және жандамалап салынғандарының аттары Наименование частей строения и пристроек	Сыртқы өлшемдері бойынша аландырын есептеу үшін анықтама Формула для подсчета площадей по наружному обмеру	Алаңы/ Площадь м²	Биіктігі/ Высота м²	Көлемі / Объем м³
А	Адм. здан	31.3 x 13.0	406.9	6.5	2645	3	4.0 x 4.0	Резервуар.	16.0	2.0	32
Б	Жил. здан	(11.5x7.8)+(4.0x1.5)	95.7	3.0	287	Н	17.45 x 5.6	Гараж	97.70	3.0	293.
В	Жил - здан	20.0 x 11.0	220.0	6.5	1430						
Г	Сарай	15.6 x 3.3	51.5	2.5	129						
Д	Сарай	3.7x 3.3	12.2	2.5	30						
Е	Трансформатор	10.2 x 5.5	56.1	3.0	168						
Ж	Насосная	3.5x 1.5	5.3	2.0	11						

ҚҰРЫЛЫСТЫҢ НЕГІЗГІ ЖӘНЕ ЖЕКЕ БӨЛІКТЕРІНІҢ ЖӘНЕ ЖАНАМАЛАП САЛЫНҒАН ҚҰРЫЛЫСЫНЫҢ ҚАЛПЫНА КЕЛТІРУ ЖӘНЕ НАҚТЫЛЫ ҚҰНЫН ЕСЕПТЕУ

ИСЧИСЛЕНИЕ ВОССТАНОВИТЕЛЬНОЙ И ДЕЙСТВИТЕЛЬНОЙ СТОИМОСТИ ОСНОВНОЙ И ОТДЕЛЬНЫХ ЧАСТЕЙ СТРОЕНИЯ И ПРИСТРОЕК

Жоспар бойынша литері Литер по плану	Құрылыстың бөліктерінің және жанамалап салынған құрылыстарының аттары Наименование частей строения и пристроек	Бағалау кестесінің № № номер расценочной таблицы	Кесте бойынша 1 куб.м. құны Стоимость 1 куб.м. по таблице	Құндылық коэффициенті Ценностный коэффициент	Құндылық коэфф. қолданғаннан кейін 1 куб.м. құны Стоимость 1 куб.м. после применения ценн. коэфф.	Көлемі және алаңы Объем и площадь	Қосымшасыз қалпына келтіру құны/ Восстановительная стоимость без надбавки	1 куб.м. құнына қосылғаны (тенге) Надбавки к стоимости на 1 куб.м. (тенге)							Қосымшаны есептеген қалпына келтіру құны / Восстановительная стоимость с учетом надбавки	Тозу % % износа	Нақтылы құны теңгемен Действительная стоимость в тенге	_____ жылғы ағымдық өзгерістері Текущие изменения на _____ г.		
								Электр. Жарығын. Электричество	Сыртқы канализация желісі/ Наружные сети канализации	Сыртқы су құбыры желісі/ Наружные сети водопровода	Сыртқы жылу желісі/ Наружные тепловые сети	Газ. плитасы, колонкасы/ Газ. плита и колонка	Ванна	Колонка - титан				Қалпына келтіру құны теңгемен Восстановительная стоимость в тенге	Тозу % % износа	Нақтылы құны теңгемен Действительная стоимость в тенге

Ф-2 нысаны
ҚР Әділет Министрлігі Тіркеу қызметі Комитетінің
14 желтоқсан 1999 жылы № 270 бұйрығымен
БЕКІТІЛГЕН

Қазақстан Республикасы Әділет министрлігі Тіркеу қызметі комитетінің
"Оңтүстік Қазақстан облысы бойынша жылжымайтын мүлік жөніндегі орталығы" РМК

Тіркелетін жылжымайтын мүлік объектілерінің (коп пәтерлі тұрғын үй, офистер, өнеркәсіп, сауда объектілері және т.б.)

ТЕХНИКАЛЫҚ ТӨЛҚҰЖАТЫ (2-Н)

1. Қазақстан Республикасы Қазақстан
2. Облысы ОҚО
3. Қала (ауыл, кент) Түркістан
4. Қаладағы аудан
5. Кадастрлық нөмірі 19-307-093-020
6. Көшесі Иманбаев к-сі
7. Үй нөмірі н/з
8. Түгендеу нөмірі 04-17557

Қор категориясы

Тізім нөмірі	Меншік иелері (қор ұстаушылар)	Құқықтың пайда болуы
	АО„ Казтелерадио"	

ЖАЛПЫ МӘЛІМЕТТЕР

1. Сериясы, жоба типі	Ш	8. Тұрғын емес бөлмелердің алаңы	–
2. Қабат саны	I	9. Пәтер саны	
3. Құрылыс ауданы	97.7	10. Бөлме саны	1
4. Үй көлемі	293	11. Қабырға материалы	ш/блок
5. Жалпы алаңы	77.8	12. Салынған жылы	1978
6. Балкон, лоджия		13. Табиғи тозуы	
7. ~~Тұрғын~~ Нежилой алаңы	77.8		

Төлқұжат "21" 07 2005 ж. құрастырылды

қолы

М.О.

Тиісті бастығы,
Жергілікті (қалалық) филиал басқарушысы Маназаров А.А.

қолы

ТҮРКІСТАН ҚАЛАЛЫҚ ФИЛИАЛЫ

Сандарлы элементтер және инженерлік қапсырмалардың техникалық сипаттамалары

№	Сындарлы элементтер атауы		Сындарлы элементтер сиппатамасы (материалы, әрлеуі және т.б.)	Техникалық жағдайды (шөгуі, шіруі, жарылуы және т.б.)	тозуы	Ағымдағы өзгерістер
1	2		3	4	5	6
1	Іргетасы		л/бетон	удовл.		
2	а) сыртқа және ішкі қабырға		ш/блок	— " —		
	б) бөлу қабырғасы		ш/блок	— " —		
3	Жаппа	Шатыр	м/плиты	— " —		
		қабат аралығы				
4	Төбесі		руб. битум	— " —		
5	Едені	1 Қабат				
		Келесі қабат				
6	Ойықтар	Терезесі	ағаш	— " —		
		Есіктері	металл.	— " —		
7	әрлеу жұмыс-тары	Ішкі	оштук	— " —		
		Сыртқы	оштук	— " —		
8	Ыстық сумен жабдықтау					
9	Су құбыры					
10	Канализация					
11	Электр жарығы					
12	Пеш					
13	Газды пеш					
14	ЖЭО					
15	АТВ					
16	Жеке жылыту қондырғыларынан	Газбен				
17		қатты түйір отынмен				
18	Аудандық қазандық	Газбен				
19		қатты түйір отынмен				
20	Түрлі жұмыстар					

Техникалық төлқұжатқа қоса тіркелген құжаттар тізімі:

1. Қабат жобалары _____
2. Қабат жобаларының экспликациясы _____
3. _____

Ерекше белгілері _____

[illegible]	[illegible]	[illegible]			[illegible]		
		Барлығы	Негізгі құрылыс салынғаны	Басқа да құрылым және салынымдар салынғаны	Асфальт төселінген	Басқа төселімдер	Топырақ
1	2	3	4	5	6	7	8

құрылыс салынбаған аудан									
Жасақталған аулашалар				Жасыл өсімдіктер					
				Соның ішінде					
Барлығы	Спорттық	балалар	Шаруашылық	Барлығы	Ағаш газондары	Жемісті бау	Газон гүлзарлар	Бақша	Басқалар
9	10	11	12	13	14	15	16	17	18

Негізгі және қызметтегі құрылыстардың суық салынымдардың, жертөлелердің, ауладағы ғимараттардың, тас төсеніштердің мақсаты және сипиттамалары

Жоба бойынша литері	Бағыты	Алаңы	Көлемі, $м^3$	тозуы	Сындарлы элемент сипаттамасы					
					іргетасы	қабырғасы	жаппасы	Төбесі	едені	Ойықтары
1	2	3	4	5	6	7	8	9	10	11
И	ГАРАЖ	97.7	293		л/бетон	ш/блок	жб/б/плиты	руб. битум	цемент	рств.

Орындаушы _____ (қолы) Тастанбеков Н.М. (Т.А.Ә.)

Бөлім бастығы _____ (қолы) Жұманазаров А.А. (Т.А.Ә.)

"21" 07 2005 ж.

Сандарлы элементтер және инженерлік қапсырмалардың техникалық сипаттамалары

№	Сындарлы элементтер атауы		Сындарлы элементтер сиппатамасы (материалы, әрлеуі және т.б.)	Техникалық жағдайды (шөгуі, шіруі, жарылуы және т.б.)	тозуы	Ағымдағы өзгерістер
1	2		3	4	5	6
1	Іргетасы		л/бетон	удовл.		
2	а) сыртқа және ішкі қабырға		ш/блок	—"—		
	б) бөлу қабырғасы		ш/блок	—"—		
3	Жаппа	Шатыр	м/плиты	—"—		
		қабат аралығы				
4	Төбесі		руб. битум	—"—		
5	Едені	1 Қабат				
		Келесі қабат				
6	Ойықтар	Терезесі	ағаш	—"—		
		Есіктері	металл.	—"—		
7	әрлеу жұмыс-тары	Ішкі	оштук	—"—		
		Сыртқы	оштук	—"—		
8	Ыстық сумен жабдықтау					
9	Су құбыры					
10	Канализация					
11	Электр жарығы					
12	Пеш					
13	Газды пеш					
14	ЖЭО					
15	АТВ					
16	Жеке жы-лыту қон-дырғылар-дан	Газбен				
17		қатты түйір отынмен				
18	Аудандық қазандық	Газбен				
19		қатты түйір отынмен				
20	Түрлі жұмыстар					

Техникалық төлқұжатқа қоса тіркелген құжаттар тізімі:

1. Қабат жобалары _____
2. Қабат жобаларынын экспликациясы _____
3. _____

Ерекше белгілері _____

Құрылыстар бойынша	Пайдалану бойынша	Барлығы	Негізгі құрылыс салынғаны	Басқа да құрылым және салыным салынғаны	Асфальт төселінген	Басқа төселімдер	Топырақ
1	2	3	4	5	6	7	8

Жасақталған аулашалар				Жасыл өсімдіктер Соның ішінде					
Барлығы	Спорттық	балалар	Шаруашылық	Барлығы	Ағаш газондары	Жемісті бау	Газон гүлзарлар	Бақша	Басқалар
9	10	11	12	13	14	15	16	17	18

Негізгі және қызметтегі құрылыстардың суық салынымдардың, жертөлелердің, ауладағы ғимараттардың, тас төсеніштердің мақсаты және сипиттамалары

Жоба бойынша литері	Бағыты	Алаңы	Көлемі, м³	тозуы	Сындарлы элемент сипаттамасы					
					іргетасы	қабырғасы	жаппасы	Төбесі	едені	Ойықтары
1	2	3	4	5	6	7	8	9	10	11
И	ГАРАЖ	97.7	293		л/бетон	ш/блок	жб/плиты	руб. битум	цемент	раств.

Орындаушы _____ (қолы) Тастанбеков Н.М. (Т.А.Ә.)

Бөлім бастығы _____ (қолы) Жұманазаров А.А. (Т.А.Ә.)

"21" 07 2005 ж.

Сандарлы элементтер және инженерлік қапсырмалардың техникалық сипаттамалары

№	Сындарлы элементтер атауы		Сындарлы элементтер сиппатамасы (материалы, әрлеуі және т.б.)	Техникалық жағдайды (шөгуі, шіруі, жарылуы және т.б.)	тозуы	Ағымдағы өзгерістер
1	2		3	4	5	6
1	Іргетасы		л/бетон	удовл.		
2	а) сыртқа және ішкі қабырға		ш/блок	— " —		
	б) бөлу қабырғасы		ш/блок	— " —		
3	Жаппа	Шатыр	ж//плиты	— " —		
		қабат аралығы				
4	Төбесі		руб. битум	— " —		
5	Едені	1 Қабат				
		Келесі қабат				
6	Ойықтар	Терезесі	1 ств	— " —		
		Есіктері	металлич.	— " —		
7	әрлеу жұмыс-тары	Ішкі	оштук	— " —		
		Сыртқы	оштук	— " —		
8	Ыстық сумен жабдықтау					
9	Су құбыры					
10	Канализация					
11	Электр жарығы					
12	Пеш					
13	Газды пеш					
14	ЖЭО					
15	АТВ					
16	Жеке жылыту қондырғылардан	Газбен				
17		қатты түйір отынмен				
18	Аудандық қазандық	Газбен				
19		қатты түйір отынмен				
20	Түрлі жұмыстар					

Техникалық төлқұжатқа қоса тіркелген құжаттар тізімі:

1. Қабат жобалары _____
2. Қабат жобаларынын экспликациясы _____

_____

Ерекше белгілері _____

[illegible] бойынша	[illegible] бойынша	[illegible]			[illegible]		
		Барлығы	Негізгі құрылыс салынғаны	Басқа да құрылым және салыным салынғаны	Асфальт төселінген	Басқа төселімдер	Топырақ
1	2	3	4	5	6	7	8

құрылыс салынбаған аудан									
Жасақталған аулашалар				Жасыл өсімдіктер Соның ішінде					
Барлығы	Спорттық	балалар	Шаруашылық	Барлығы	Ағаш газондары	Жемісті бау	Газон гүлзарлар	Бақша	Басқалар
9	10	11	12	13	14	15	16	17	18

Негізгі және қызметтегі құрылыстардың суық салынымдардың, жертөлелердің, ауладағы ғимараттардың, тас төсеніштердің мақсаты және сипиттамалары

Жоба бойынша литері	Бағыты	Алаңы	Көлемі, м³	тозуы	Сындарлы элемент сипаттамасы					
					іргетасы	қабырғасы	жаппасы	Төбесі	едені	Ойықтары
1	2	3	4	5	6	7	8	9	10	11
И	ГАРАЖ	97.7	293		л/бетон	ш/блок	жб/б/плиты	руб.битум	цемент	рств.

Орындаушы _____ (қолы) Тастанбеков Н.М. (Т.А.Ә.) Бөлім бастығы _____ (қолы) Жуманазаров А.А. (Т.А.Ә.)

"21" 07 2005 ж.

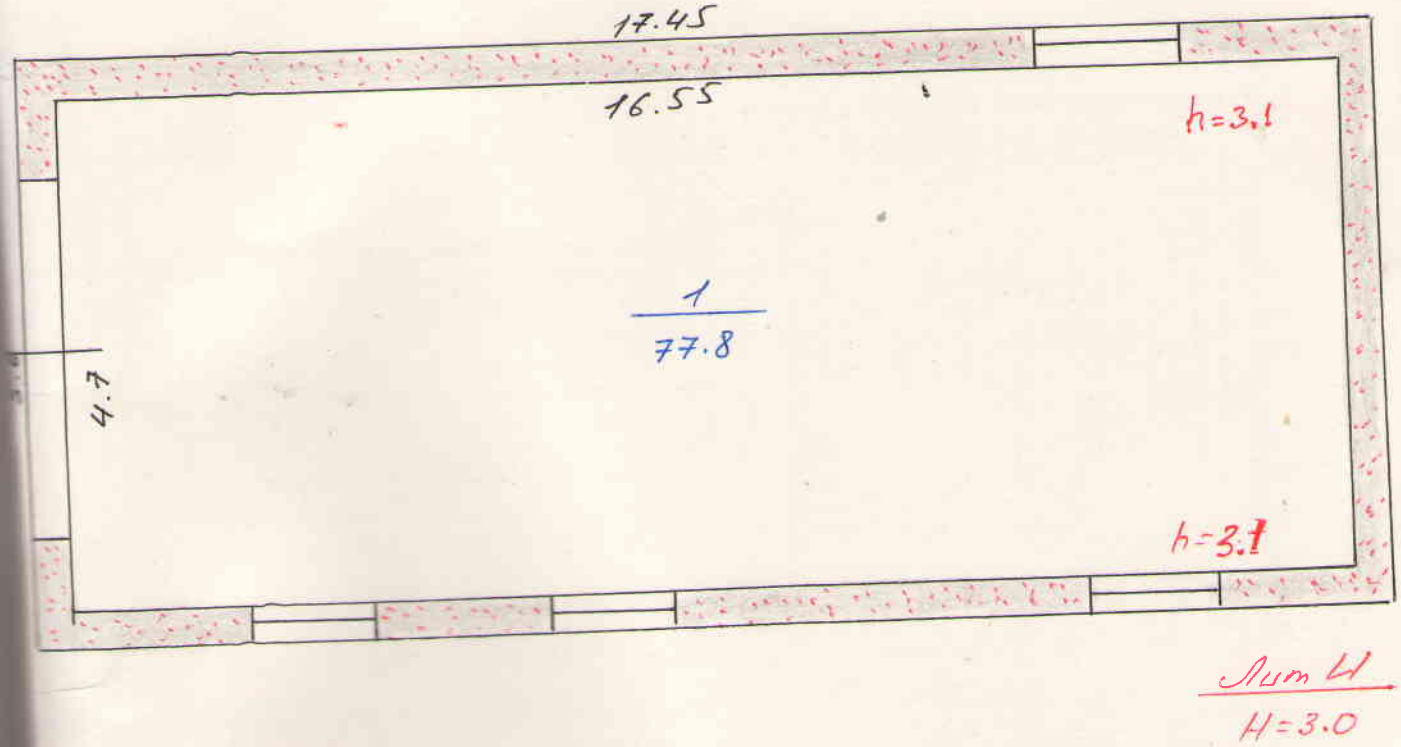

"ОҢТҮСТІК ҚАЗАҚСТАН ОБЛЫСЫ БОЙЫНША ЖЫЛЖЫМАЙТЫН МҮЛІК ЖӨНІНДЕГІ ОРТАЛЫҒЫ" РЕСПУБЛИКАЛЫҚ МЕМЛЕКЕТТІК КӘСІПОРНЫНЫҢ ТҮРКІСТАН ҚАЛАЛЫҚ БӨЛІМІ

ПАРАҚ N

Лит Ц құрылым жобасы

ХЕШЛАНҒАН ЖАЙЫ	ОРЫНДАҒАН	ТЕГІ, АТЫ, ӘКЕСІНІҢ АТЫ	ҚОЛЫ
	маман	Тастанбеков Н.М.	
	тексерген	Жуманазаров А.А.	

III. Экспликация к плану строения по общественному фонду

Этаж (начиная с подвального, кончая мезанином)	№ помещения (квартиры торгового складского помещения и др.)	№ комнаты, кухни, прихожей коридора и т.д. по плану строения	Назначение частей помещения жилая комната, конторское помещение, классная комната, больничная палата, кухня, прихожая, коридор, ванная, магазин, складское помещение и т.д.	Площадь по внутреннему обмеру (в квадратных метрах)														Высота помещения по внутреннему обмеру в метр от потолка до потолка	Должность и подпись лица производившего первоначальную запись или вносившего текущие изменения
				Общая полезная	в том числе: предназначенная под учреждение конторского типа	жилая № 2,3 2,	предназначенная под школьные помещения	предназначенная под прочие учебно-научные учреждения	предназначенная под культурно-просветит. учреждения	предназначенная под лечебно-санитарные учреждения	предназначенная под коммунально-бытовые учреждения и предпр.	предназначенная под торговые помещения	предназначенная под складские помещения	предназначенная под производственные предприятия	под гаражи	подсобная площадь	прочая площадь		
1		1	ГАРАЖ	77.8		77.8											—		
			Итого	77.8		77.8											—		

Ф-2 нысаны
ҚР Әділет Министрлігі Тіркеу қызметі Комитетінің
14 желтоқсан 1999 жылы № 270 бұйрығымен
БЕКІТІЛГЕН

Қазақстан Республикасы Әділет министрлігі Тіркеу қызметі комитетінің
"Оңтүстік Қазақстан облысы бойынша жылжымайтын мүлік жөніндегі орталығы" РМК

Тіркелетін жылжымайтын мүлік объектілерінің (коп пәтерлі тұрғын үй, офистер, өнеркәсіп, сауда объектілері және т.б.)

ТЕХНИКАЛЫҚ ТӨЛҚҰЖАТЫ (2-Н)

Қазақстан Республикасы Казакстан
Облысы ОҚО
Қала (ауыл, кент) Түркістан
Қаладағы аудан
Кадастрлық нөмірі 19-307-093-020
Көшесі Нұрдыхат к-сі
Үй нөмірі н/з
Тұрендеу нөмірі
Бір категориясы

Тізім нөмірі	Меншік иелері (қор ұстаушылар)	Құқықтың пайда болуы
	АО „Казтелерадио"	

ЖАЛПЫ МӘЛІМЕТТЕР

Сериясы, жоба типі	Е	8. Тұрғын емес бөлмелердің алаңы	–
Қабат саны	I		
Құрылыс ауданы	56.1	9. Пәтер саны	
Үй көлемі	140	10. Бөлме саны	4
Жалпы алаңы	37.9	11. Қабырға материалы	ш/блок
Балкон, лоджия		12. Салынған жылы	1992
Тұрғын алаңы	37.9	13. Табиғи тозуы	

Сертификат "21" 07 2005 ж. құрастырылды

қолы

М.О.

Бастығы,
Облыстық (қалалық) филиал басқарушысы

Маназаров А.А.

қолы

АУДАННЫҢ БӨЛІНУІ

№		Бөлек пәтерлерде	Коридорлық типтегі үй-жайларда	Жатақханаларда	Мейманханаларда	Ауданның жалпы санынан				Бөлме саны бойынша пәтерлерді бөлуі				
						Мансарларда	Жертөлелерде	Цоколь қабатында	Барактарда	1 бөлмелік	2 бөлмелік	3 бөлмелік	4 бөлмелік	5 бөлмелік
01	Тұрғын пәтер саны													
02	Тұрғын бөлме саны													
03	Жалпы пайдалы ауданы, $м^3$													
04	Тұрғын ауданы, $м^2$													

ТҰРҒЫН ЕМЕС ҮЙ-ЖАЙЛАР

Ауданы	Тұрғын емес үй-жайдағы тұрғын ауданы	Сауда	Өнеркәсіптік өндірістік үйлер және құрылымдар	қоймалар	Тұрмыстық қызмет көрсету	гараждар	Басқару, ғылыми, банк, қоғамдық және т.б. ұйымдар және мекемелер	қоғамдық тамақтандыру
1	2	3	4	5	6	7	8	9
Негізгі								
қосалқы								

Ауданы	Халық ағарту мекемері	Көлік үйлері және құрылымдары	Денсаулық сақтау, емдеуге арналған	Физкультура - спорттық	Мәдениет және өнер мекемелері	Инженерлік жүйе құрылымдары	Басқалар	Барлығы
	10	11	12	13	14	15	16	17
Негізгі								
қосалқы								

Сандарлы элементтер және инженерлік қапсырмалардың техникалық сипаттамалары

Сындарлы элементтер атауы		Сындарлы элементтер сиппатамасы (материалы, әрлеуі және т.б.)	Техникалық жағдайды (шөгуі, шіруі, жарылуы және т.б.)	тозуы	Ағымдағы өзгерістер
2		3	4	5	6
ргетасы		л/бетон	удовл.		
сыртқа және ішкі қабырға		ш/блок	— " —		
бөлу қабырғасы		— " —	— " —		
Жаппа	Шатыр	м/б/л	— " —		
	қабат аралығы				
бесі		руб. битум	— " —		
ені	1 Қабат				
	Келесі қабат				
ықтар	Терезесі	—			
	Есіктері	метал	— " —		
у ыс- ы	Ішкі	ошт	— " —		
	Сыртқы	ошт	— " —		
ық сумен жабдықтау					
ұбыры					
лизация					
тр жарығы					
Пеш					
Газды пеш					
ЖЭО					
АТВ					
Жеке жылыту қондырғылардан	Газбен				
	қатты түйір отынмен				
Аудандық қазандық	Газбен				
	қатты түйір отынмен				
жұмыстар					

толқұжатқа қоса тіркелген құжаттар тізімі:

лары _____

ларының экспликациясы _____

_____

лері _____

Жер бөліп беру құжаттары бойынша	Нақты пайдалануы бойынша	құрылыс салынған алаңы			құрылыс салынбаған алаңы		
		Барлығы	Негізгі құрылыс салынғаны	Басқа да құрылым және салыным салынғаны	Асфальт төселінген	Басқа төселімдер	Топырақ
1	2	3	4	5	6	7	8

құрылыс салынбаған аудан									
Жасақталған аулашалар				Жасыл өсімдіктер					
				Соның ішінде					
Барлығы	Спорттық	балалар	Шаруашылық	Барлығы	Ағаш газондары	Жемісті бау	Газон гүлзарлар	Бақша	Басқалар
9	10	11	12	13	14	15	16	17	18

Негізгі және қызметтегі құрылыстардың суық салынымдардың, жертөлелердің, ауладағы ғимараттардың, тас төсеніштердің мақсаты және сипиттамалары

Жоба бойынша литері	Бағыты	Алаңы	Көлемі, м³	тозуы	Сындарлы элемент сипаттамасы					
					іргетасы	қабырғасы	жаппасы	Төбесі	едені	Ойықтары
1	2	3	4	5	6	7	8	9	10	11
Е	Трансформ.	56.1	140		л/бет.	ш/блок	ж/б/п	руб.бит	цемент	мет.

Орындаушы _____ (қолы) Тастанбеков Н.М. (Т.А.Ә.)

Бөлім бастығы _____ (қолы) Жуманазаров А.А. (Т.А.Ә.)

"21" 07 2005 ж.

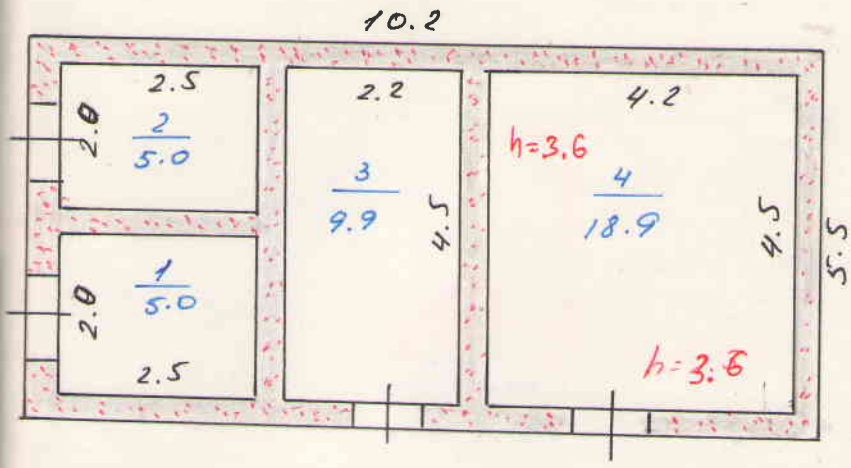

Лит Е
Н=2.5

Ағымдағы өзгерістер
6

"ОҢТҮСТІК ҚАЗАҚСТАН ОБЛЫСЫ БОЙЫНША ЖЫЛЖЫМАЙТЫН МҮЛІК ЖӨНІНДЕГІ ОРТАЛЫҒЫ" РЕСПУБЛИКАЛЫҚ МЕМЛЕКЕТТІК КӘСІПОРЫНЫНЫҢ ТҮРКІСТАН ҚАЛАЛЫҚ ФИЛИАЛЫ

ПАРАҚ N

Лит Е құрылым жобасы
РТС «Туркестан»
КТП-10/0,4 кВ

ҚҰЛАЛЫ ЖОЛЫ	ОРЫНДАҒАН	ТЕГІ, АТЫ, ӘКЕСІНІҢ АТЫ	ҚОЛЫ
бас/	маман	Тастанбеков Н.М.	
	ТЕКСЕРГЕН	Жиенбаева А.А.	

III. Экспликация к плану строения по общественному фонду

Этаж (начиная с подземного, кончая мезанином)	№ помещения (квартиры, торгового складского помещения и др.)	№ комнаты, кухни, прихожей коридора и т.д. по плану строения	Назначение частей помещения жилая комната, конторское помещение, классная комната, больничная палата, кухня, прихожая, коридор, ванная, магазин, складское помещение и т.д.	Площадь по внутреннему обмеру (в квадратных метрах)															Высота помещения по внутреннему обмеру в метр от потолка до потолка	Должность и подпись лица производившего первоначальную запись или вносившего текущие изменения
				Общая полезная	предназначенная под учреждение контор-ского типа	жилая	предназначенная под школьные помещения	предназначенная под прочие учебно-научные учреждения	предназначенная под культурно-просветит. учреждения	предназначенная под лечебно-санитарные учреждения	предназначенная под коммунально-бытовые учреждения и предпр.	предназначенная под торговые помещения	предназначенная под складские помещения	предназначенная под производственные предприятия	под гаражи	подсобная площадь	прочая площадь		
		1	Трансформатор №1	5.0		5.0											–		
		2	Трансформатор №2	5.0		5.0											–		
		3	Аппаратная	9.0		9.0											–		
		4	Аппаратная	18.9		18.9											–		
			Итого	37.9		37.9											–		

Сандарлы элементтер және инженерлік қапсырмалардың техникалық сипаттамалары

№	Сындарлы элементтер атауы		Сындарлы элементтер сиппатамасы (материалы, әрлеуі және т.б.)	Техникалық жағдайды (шөгуі, шіруі, жарылуы және т.б.)	тозуы	Ағымдағы өзгерістер
1	2		3	4	5	6
1	Іргетасы		ц/бет	удов	21%	
2	а) сыртқа және ішкі қабырға		ш 15	—	—	
	б) бөлу қабырғасы		ш 15	—	—	
3	Жаппа	Шатыр	ж 15/п	—	—	
		қабат аралығы				
4	Төбесі		шифер	—	—	
5	Едені	1 Қабат				
		Келесі қабат				
6	Ойықтар	Терезесі	2-х ств	—	—	
		Есіктері	доща	—	—	
7	әрлеу жұмыс-тары	Ішкі	ошт	—	—	
		Сыртқы	ошт	—	—	
8	Ыстық сумен жабдықтау					
9	Су құбыры					
10	Канализация					
11	Электр жарығы		+	—	—	
12	Пеш					
13	Газды пеш					
14	ХЭО					
15	АТВ					
16	Жеке жылыту қондырғылары-ны	Газбен				
17		қатты түйір отынмен				
18	Ауылдық елдімекті	Газбен				
19		қатты түйір отынмен				
20	Түрлі жұмыстар					

Техникалық паспортқа қоса тіркелген құжаттар тізімі:

1. Қабат жоспары _____
2. Қабат жоспарының экспликациясы _____
3. _____

Ерекше белгілері _____

		Барлығы	Негізгі құрылыс салынғаны	Жеңіл құрылыс және салынбалы салынғаны	Асфальт төселінген	Басқа төселімдер	Төпырақ
1	2	3	4	5	6	7	8
14675	14675	863.7	722.6	141.1		13811.3	

құрылыс салынбаған аудан									
Жасақталған аулашалар				Жасыл өсімдіктер					
				Соның ішінде					
Барлығы	Спорттық	балалар	Шаруашылық	Барлығы	Ағаш газондары	Жемісті бау	Газон гүлзарлар	Бақша	Басқалар
9	10	11	12	13	14	15	16	17	18

Негізгі және қызметтегі құрылыстардың суық салынымдардың, жертөлелердің, ауладағы ғимараттардың, тас төсеніштердің мақсаты және сипиттамалары

Жоба бойынша литері	Бағыты	Алаңы	Көлемі, м³	тозуы	Сындарлы элемент сипаттамасы					
					іргетасы	қабырғасы	жаппасы	Төбесі	едені	Ойықтары
1	2	3	4	5	6	7	8	9	10	11
А	Адм. ғимарат	406.9	2645	21%	ц/бет	ш/блок	ж/б/п	шифер	доңғ.	2-х отв.

Орындаушы _____ (қолы) Тастанбеков Н.М. (Т.А.Ә.)

"21" 07 2005 ж.

Бөлім бастығы _____ (қолы) Жұманазаров А.А. (Т.А.Ә.)