ТОО «Ақтөбе Жоба» ГСЛ 19008872

РАБОЧИЙ ПРОЕКТ

«Капитальный ремонт зданий по ул.Рыскулова, 6 и 8 (Городская многопрофильная больница №2) акимата города Астана, расположенное по адресу: улица Турара Рыскулова, здание 6,8»

Том 2

Альбом 1.3. Архитектурно-строительные решения. Литер А (блок Б).

АЖ2018/74 - 3 - АС

Актобе 2024 г.

ТОО «Ақтөбе Жоба» ГСЛ 19008872

Заказчик: ГКП на ПХВ "Городская многопрофильная больница № 2" акимата города Астана.

РАБОЧИЙ ПРОЕКТ

«Капитальный ремонт зданий по ул.Рыскулова, 6 и 8 (Городская многопрофильная больница №2) акимата города Астана, расположенное по адресу: улица Турара Рыскулова, здание 6,8»

Том 2

Альбом 1.3. Архитектурно-строительные решения. Литер А (блок Б).

АЖ2018/74 - 3 - АС

Директор ТОО "Актобе Жоба: Сәндібай Қ.О.

Главный инженер проекта: Байтина Г.Р.

Актобе 2024 г.

I. Общие данные

Проект капитального ремонта здания КГУ " зданий по ул.Рыскулова, 6 (Блок А) (Городская многопрофильная больница №2) акимата города Астана, расположенное по адресу: улица Турара Рыскулова, здание 6. Разработан в границах заданного участка, в настоящее время здание эксплуатируется согласно целевому назначению.

Характеристика здания:

Уровень ответственоcти – I.
Степень огнестойкости – II.
Класс конструктивной пожарной опасности – С1
Класс функциональной пожарной опасности здания – Ф1.1.

Климатические условия:

Проект предназначен для строительства в 1В (СП РК 2.04-01-2017) климатическом подрайоне со следующими природно-климатическими характеристиками:

-расчетная температура наружного воздуха наиболее холодной пятидневки = -31.2 °С;
-нормативное значение ветрового давления – Wo=0,77 кПа (77 кгс/м2);
-нормативное значения веса снегового покрова – S=1,5 кПа (150 кгс/м2);
-условия эксплуатации здания – здание отапливаемое;
-сейсмичность района строительства – несейсмичен (СП РК 2.03-30-2017);

Ремонтируемое здание 4-х этажное с цокольным и техническим этажом. многоугольное.
Высота 1-4 этажей 3.0м.
Высота цокольного этажа 2.2м.
Высота технического этажа 1.8м.

III. Конструктивное решение.

Конструктивная схема здания – бескаркасная. Пространственные конструктивные системы здания из несущих стен, объединенных для совместной работы горизонтальными дисками перекрытий и воспринимающих всю совокупность вертикальных и горизонтальных нагрузок.

Фундаменты – железобетонные ленточные на свайном основании.

Наружные стены – полнотелый силикатный кирпич марки М150 на цементно-песчаном растворе М50, толщиной – 380 мм.

Внутрение стены – полнотелый силикатный кирпич марки М150 на цементно-песчаном растворе М50, толщиной – 250 мм.

Перекрытия – сборные железобетонные пустотные плиты, монтированные в поперечном направлении, сопряжением на наружные и внутренние несущие стены.

Кровля – мягкая из рулонных материалов.

Окна – ПВХ с заполнением из однокамерного стеклопакета.

Двери – межкомнатные деревянные, входная – металлическая

Полы – керамическая плитка, линолеум.

точки примыкания к цоколю. Выполнить ремонт отделки цоколя.

Результаты обследования:

Фундаменты.

Фундаменты в литере А комбинированные: под несущими колоннами железобетонные сваи и под несущими стенами ленточные крупноблочные из бетонных блоков ФБС по ленточному монолитному основанию. Цоколь отделан керамогранитом. Отмостка бетонная, местами асфальтобетон.

Фундаменты в литерах Б, В, Д под несущими кирпичными стенами ленточные крупноблочные из бетонных боков ФБС по ленточному монолитному основанию. Цоколь отделан плиткой. Отмостка бетонная.

Фундаменты в литерах Ж, З, И под несущими кирпичными стенами железобетонные ленточные, монолитные. Цоколь отделан плиткой. Отмостка бетонная.

На момент обследования были выявлены следующие дефекты и повреждения:

- Нарушение примыкания отмостки и цоколя;
- Нарушение отделки цоколя;
- Трещины и просадки отмостки местами.

Причинами появления дефектов и повреждений являются:

- Инфильтрация дождевых и талых вод у основания здания;
- Длительная эксплуатация здания без капитального ремонта.

Физическая оценка фундаментов по таблице 4 СП РК 1.04-102-2012 «Правила физического износа зданий и сооружений» соответствует физическому износу: 10,0%.

Физическая оценка фундаментов по таблице 5 СП РК 1.04-102-2012 «Правила физического износа зданий и сооружений» соответствует физическому износу: 10,0%.

Состояние фундаментов согласно СП РК 1.04-101-2012 (приложение Ж2) железобетонных конструкции по категории технического состояния относятся к категории I (исправная конструкция).

Рекомендации: *Произвести устройство новой отмостки в соответствии с технологией производства данных видов работ. Отмостку устраивают из асфальта или бетона. Ширина отмостки должна составлять около метра по всему периметру здания и иметь определённый уклон. Устройство отмостки позволяет отводить от здания дождевую и талую воду. Важную роль в устройстве отмостки играет качественная герметизация точки примыкания к цоколю. Выполнить ремонт отделки цоколя.*

Фасад.

Во всех зданиях крыльца железобетонные. Горизонтальные поверхности крылец отделаны керамической плиткой.

Фасады в литерах А, Ж, З, И утепленные, вентилируемые. Утеплитель минплита 50 мм и керамогранит по металлическим направляющим и кляммерам. Проёмы обшиты стальными доборками.

Фасады в литерах Б, В, Д облицовка из керамического пустотелого кирпича.

На момент обследования выявлены следующие повреждения и дефекты:

- Сколы покрытия ступеней и площадок крылец;
- Сколы и выбоины бетонных ступеней крылец;
- Следы увлажнения фасадов;
- Повреждения вентилируемого фасада, отсутствие отдельных плит, перекос плит.

Причины появления дефектов;

- Длительная эксплуатация без капитального ремонта;
- Атмосферные воздействия.

Состояние несущих конструкций входных групп согласно СП РК 1.04-101-2012 (приложение Ж2) железобетонных конструкции по категории технического состояния относятся к категории II (работоспособная конструкция).

Рекомендации: *Ремонт вентилируемого фасада в в литерах А, Ж, З, И. Устранить причины намокания фасадов в литерах Б, В, Д. Ремонт бетонных крылец. Ремонт вертикальной и горизонтальной отделки крылец.*

Минимальная продолжительность нормальной эксплуатации элементов зданий согласно, Таблице А.3 СН РК 1.04-26-2022.

точки примыкания к цоколю. Выполнить ремонт отделки цоколя.

Каркас.

Каркас в литере А является элементом несущего остова здания совместно с несущими кирпичными стенами, фундаментами и перекрытиями обеспечивают его жесткость и устойчивость. Конструктивная схема каркасно-стеновая. Каркас состоит из монолитных железобетонных колонн сечением 400х400 мм, а также из продольных и поперечных монолитных железобетонных ригелей в качестве пространственной жёсткости и опоры под железобетонные плиты перекрытия. Колонны расположены как по периметру по всей длине, так и внутри здания. В подвале колонны усилены стальными обоймами.

На момент обследования дефекты и повреждения, влияющие на несущую способность здания не выявлены.

Физическая оценка железобетонных колонн по таблице 19 СП РК 1.04-102-2012 «Правила физического износа зданий и сооружений» соответствует физическому износу: 10,0%.

Физическая оценка железобетонных балок перекрытия по таблице 32 СП РК 1.04-102-2012 «Правила физического износа зданий и сооружений» соответствует физическому износу: 10,0%.

Состояние несущих конструкции каркаса согласно СП РК 1.04-101-2012 (приложение Ж2) железобетонных конструкции по категории технического состояния относятся к категории I (исправная конструкция).

Рекомендации: *Ремонтные работы не требуются.*

Стены и перегородки.

Наружные стены здания в литере А выполняют ограждающие (между колоннами) или несущие (наружные стены) функции. Стены, ограждающие выполнены из пустотелого керамического кирпича толщиной 380 мм. Наружные и внутренние несущие стены выполнены из силикатного кирпича облицованные керамической кладкой с общей толщиной 510 мм. Перегородки внутри здания кирпичные толщиной 120 мм.

В литерах Б, В, Д, Ж, З, И стены являются основным элементом несущего остова здания и выполнены из кирпича толщиной 510 мм. Перегородки кирпичные толщиной 120 мм.

На момент обследования дефекты и повреждения не выявлены.

Физическая оценка наружных стен по таблице 12 СП РК 1.04-102-2012 «Правила физического износа зданий и сооружений» соответствует физическому износу: 10,0%.

Физическая оценка перегородок по таблице 21 СП РК 1.04-102-2012 «Правила физического износа зданий и сооружений» соответствует физическому износу: 10,0%.

Состояние конструкций стен согласно СП РК 1.04-101-2012 (приложение Ж1) каменных конструкции по категории технического состояния относятся к категории I (исправная конструкция).

Состояние несущих конструкций перегородок согласно СП РК 1.04-101-2012 (приложение Ж1) каменных конструкции по категории технического состояния относятся к категории I (исправная конструкция).

Настоящий проект соответствует требованиям экологических, санитарно-технических, противопожарных и других норм, действующих на территории Республики Казахстан и обеспечивает безопасную для жизни и здоровья людей эксплуатацию обьекта при соблюдении требований настоящего проекта.

Главный инженер проекта: _____ Байтина Г.Р.

Изм.	Кол.уч	Лист	№док.	Подпись	Дата	АЖ2018/74 - 0 - АС			
						Разработка проектно-сметной документации на капитальный ремонт зданий по ул.Рыскулова, 6 и 8 (Городская многопрофильная больница №2) акимата города Астана, расположенное по адресу: улица Турара Рыскулова, здание 6,8			
ГИП		Байтина				Рыскулова 6 (Блок Б)	Стадия	Лист	Листов
							РП	1	
Разработал		Жаленов				Общие данные (начало)	ТОО "Ақтөбе Жоба" ГСЛ 19008872 г.Актобе		
Проверил									
Норм. контроль		Сандибай							

Взам. инв. №

Подп. и дата

Инв. № подл.

Формат: А2А

Внутренняя отделка.

Внутренняя отделка стен и потолков в обследуемых помещениях здании:
стены - цементно-песчаная штукатурка с окраской на водной основе, а также окраска стен и перегородок эмалевая, масляная. В санузлах и специальных помещениях здании под литерами А, Б, облицовка стен керамической плиткой. Потолки в литере А местами отделаны подвесными панелями.

На момент обследования выявлены следующие дефекты и повреждения: Характерными дефектами штукатурки являются трещины, выбоины,
имеются неровности и шероховатость местами;
Пятна и следы локального ремонта;
Шелушение окрасочного слоя;
Трещины, сколы и местами отставание отдельных плиток облицовки стен от основания;
Износ подвесного потолка из панелей.

Физическая оценка окрасочного слоя на водной основе по таблице 48 СП РК 1.04-102-2012 «Правила физического износа зданий и сооружений» соответствует физическому износу 40%.

Физическая оценка облицовки керамическими плитками по таблице 51 СП РК 1.04-102-2012 «Правила физического износа зданий и сооружений» соответствует физическому износу 40 %.

Физическая оценка штукатурки монолитной по таблице 52 СП РК 1.04-102-2012 «Правила физического износа зданий и сооружений» соответствует физическому износу 30 %.

Рекомендации: Выполнить ремонт штукатурки, а также полная перекраска стен с подготовкой поверхности. Отделочно-покрасочные работы потолков. Частичная замена облицовки керамическими плитками. Замена подвесного потолка.

Крыша, кровля.

Деревянная односкатная крыша с кровлей из профлиста имеется только в одном из пристроек в литере А (блок А). Несущие элементы крыши - наклонные стропильные ноги, выполнены из брусьев 50х140 (h) мм. с шагом 95-100 см, которые опираются мауэрлат (брус 150х100 (h) мм.). Опорные стойки - расколы выполнены из бруса сечением 135х50мм и соединены с верхними прогонами и нижним лежнем распорками гвоздями длиной 200 мм. через деревянные прокладки. Раскосы выполнены из бруса 50х150 (h).

Все здания под литерами А, Б, В, Д, Ж, З, И имеют мягкую кровлю на битумной основе (рубероид). Парапеты обшиты стальными доборками. Водосток внутренний, по полимерным трубам. На кровле наблюдаются вентиляционные втяжки с зонтиками, а также будки выхода на крышу из керамического кирпича обшитые керамогранитом.

На момент обследования выявлены следующие повреждения и дефекты:
Множественные течи в местах с мягкой кровлей;
Трещины, рассыхание, отставание рулонной кровли от основания;
Ослабление креплении обшивки парапетов;
Повреждения обшивки фасадов блоков выходов на кровлю;
Повреждения внутренних водосточных труб.
Причины появления дефектов:
Длительная эксплуатация без капитального ремонта;
Атмосферные воздействия.

Физическая оценка деревянной крыши по таблице 38 СП РК 1.04-102-2012 «Правила физического износа зданий и сооружений» соответствует физическому износу 15%.
Физическая оценка стальной кровли по таблице 38 СП РК 1.04-102-2012 «Правила физического износа зданий и сооружений» соответствует физическому износу 15%.

Физическая оценка рулонной кровли по таблице 41 СП РК 1.04-102-2012 «Правила физического износа зданий и сооружений» соответствует физическому износу 65%.

Состояние конструкций несущих конструкций крыши, согласно СП РК 1.04-101-2012 (приложение Ж4) конструкции по категории технического состояния относятся к категории I (работоспособная конструкция).

Рекомендации: *Для дальнейшей безопасной и комфортабельной эксплуатации необходимо заменить всю мягкую кровлю в литере А и А1. Выполнить крепление парапетов. Заменить фасад на будках выхода на крышу.*

Предусмотреть замену внутреннего водостока.

Производство работ вести строго в соответствии с требованиями СН РК 3.02-37-2013 "Крыши и кровли" и других нормативных документов.

Полы.

Полы в здании под литером А бетонные покрытые керамогранитом, керамической плиткой или линолеумом.

Полы в здании под литером А1, А2, Б бетонные покрытые керамической плиткой.

Полы в здании под литером В бетонные и керамическая плитка.

Полы в здании под литером Д керамическая плитка.

В КПП под литером Ж полы в виде керамической плитки, а также линолеума.

На момент обследования были выявлены следующие повреждения и дефекты:
Изорванность и потертость линолеума;
Множественные заплатки на линолеумах;
Сколы и трещины отдельных напольных плиток;
Износ плинтусов.

Причины повреждении:
Длительная эксплуатация без капитального ремонта.

Физическая оценка полов из рулонных материалов по таблице 59 СП РК 1.04-102-2012 «Правила физического износа зданий и сооружений» соответствует физическому износу 80%.

Физическая оценка полов из керамических плиток по таблице 55 СП РК 1.04-102-2012 «Правила физического износа зданий и сооружений» соответствует физическому износу 40%.

Рекомендации: *Произвести демонтаж повреждённых полов и напольных покрытий. Подготовить основание, выполнить устройство рулонных полов из нового материала, предусмотреть замену плинтуса. Проектом предусмотреть материальное покрытие полов в зависимости от назначения помещений и пожеланий заказчика. Устройство пола устроить без перепадов по высоте.*
Выполнить замену перил-ограждений и противоскользящего покрытия всех ступеней и площадок на входной группе. Производство работ вести строго в соответствии с требованиями СН РК 3.02-36-2012 «Полы» и других нормативных документов.

Окна, витражи и двери.

Окна во всех зданиях полимерные с толщиной профиля 60 мм, одностворчатые с поворотным и откидным механизмом, сливы стальные оцинкованные, внутренние откосы оштукатурены и окрашены. Подоконники из ПВХ. Внутренние двери деревянные филенчатые, а также местами ПВХ. Наружные двери полимерные и стальные. Также в здании под литером А
имеются витражи из алюминиевого профиля.

На момент обследования выявлены следующие повреждения:
Износ резиновых уплотнителей оконных створок и дверей из ПВХ;
Трещины стеклопакетов окон;
Трещины стеклопакетов витражей в литере А;
Физический износ отдельной фурнитуры внутренних дверей;
Пошатывание, износ фурнитуры наружных дверей из ПВХ;
Выгорание и очаги коррозии наружных стальных дверей.

Причины повреждении:
Длительная эксплуатация без капитального ремонта;
Атмосферные воздействия.

Физическая оценка оконных блоков по таблице 62 «Оконные блоки из полимерных материалов» СП РК 1.04-102-2012 «Правила физического износа зданий и сооружений» соответствует физическому износу 25%.

Физическая оценка дверных блоков по таблице 63 «Двери деревянные» СП РК 1.04-102-2012 «Правила физического износа зданий и сооружений» соответствует физическому износу 40%.

Физическая оценка дверных блоков по таблице 64 «Двери металлические, из полимерных материалов» СП РК 1.04-102-2012 «Правила физического износа зданий и сооружений» соответствует физическому износу 40%.

Рекомендации: Замена витража на лицевом фасаде блока А в литере А. Замена резиновых уплотнителей окон. Замена поврежденных стеклопакетов. Ремонт внутренних деревянных дверей с заменой до 50% приборов. Регулировка фурнитуры внутренних дверей и окон из ПВХ. Замена наружных дверей из ПВХ. Покраска стальных дверей.

Принятые решения ремонтных работ:

В здании больницы при капитальном ремонте предусмотреть следующие мероприятия:
- Замена отмостки с подготовкой основания
- Ремонт крылец с заменой отделочного материала
- Замена красочного покрытия всех металлических элементов крылец (стойки, существубщие металлические конструкции козырька)
- Замена кровельного покрытия, а так же замена парапетной доборки
- Частичная замена вентилируемого фасада керамогранитной плитки в местах сколов.
- Замена поврежденных деревянных дверей
- Замена уплотнителей оконных блоков, регулировка фурнитуры, ремонт наружных отливов.
- Покраска всех стальных дверей
- Ремонт и регулировка дверей из ПВХ.
- Замена внутренней отделки стен, потолков.
- Замена покрытия полов из ленолеума и керамической плитки. Затирка трещин и выбоин бетонных полов в технических помещениях.

Противопожарные мероприятия

Противопожарные мероприятия предусмотрены в соответствии с требованиями СП РК 2.02-101-2022 Пожарная безопасность зданий и сооружений". Двери на путях эвакуации открываются наружу. Деревянные
элементы и конструкции покрываются огнезащитными красками за 2 раза. К зданию обеспечен подъезд пожарных машин.

Антикоррозийные мероприятия

Проект разработан в соответствии с требованиями СП РК 2.01-101-2013 "Защита строительных конструкций от коррозии". Все металлические и деревянные конструкции и изделия окрашиваются антикоррозийными лаками за 2 раза.

Охрана окружающей среды

Здание по назначению помещений не оказывает агрессивного воздействия на окружающую среду. В помещениях запрещено хранить взрывоопасные товары. Все бытовые отходы и бытовой мусор по мере накопления вывозятся в отведенные для этого места.

Виды скрытых работ

При производстве строительных работ согласно СН РК 1.03-00-2011. "Организация строительного производства" должны быть составлены акты освидетельствования следующих
видов работ:
- *по устройству полов: на устройство каждого элемента пола, предшествующего следующему;*
- *прокладки всех инженерных сетей, попадающих в пол;*
- *по выполнению отделочных работ;*
- *на выполнение электромонтажных работ;*
- *о соответствии поверхности требованиям отделки.*

Взам. инв. №	Подп. и дата	Инв. № подл.

Изм.	Кол.уч	Лист	№док.	Подпись	Дата	АЖ2018/74 - 0 - АС		
						Разработка проектно-сметной документации на капитальный ремонт зданий по ул.Рыскулова, 6 и 8 (Городская многопрофильная больница №2) акимата города Астана, расположенное по адресу: улица Турара Рыскулова, здание 6,8		
ГИП		Байтина				Рыскулова 6 (Блок Б)	Стадия: РП	Лист: 1.1 / Листов:
Разработал		Жаленов				Общие данные (окончание)	ТОО "Актобе Жоба" ГСЛ 19008872 г.Актобе	
Проверил								
Норм. контроль		Сандибай						

Формат: А2А

Ведомость рабочих чертежей основного комплекта

Лист	Наименование	Примечание
1	Общие данные (начало)	
1.1	Общие данные (окончание)	
1.2	Ведомость рабочих чертежей	
2	Фасад 1/А-10/А (Обмерочные и демонтажные работы)	
4	Фасад 15/А-20/А (Обмерочные и демонтажные работы)	
5	Фасад 20/А-1/А (Обмерочные и демонтажные работы)	
6	Фасад П/А-А/Б (Обмерочные и демонтажные работы)	
7	Фасад А/Б-И/Б (Обмерочные и демонтажные работы)	
8	Фасад И/Б-А/Б (Обмерочные и демонтажные работы)	
9	План этажа на отм. -2.500 в осях10/А-15/А между осями А/Б-З/Б (Обмерочные чертежи)	
10	План этажа на отм. -2.500 в осях 1/А-11/А между осями Е.1/Б-М/Б (Обмерочные чертежи)	
11	План этажа на отм. -2.500 в осях 14/А-20/А между осями Е.1/Б-М/Б (Обмерочные чертежи)	
12	План этажа на отм. 0.000 в осях10/А-15/А между осями А/Б-З/Б (Обмерочные и демонтажные работы)	
13	План этажа на отм. 0.000 в осях 1/А-11/А между осями Е.1/Б-М/Б (Обмерочные и демонтажные работы)	
14	План этажа на отм. 0.000 в осях 14/А-20/А между осями Е.1/Б-М/Б (Обмерочные и демонтажные работы)	
15	План этажа на отм. +3.300 в осях10/А-15/А между осями А/Б-З/Б (Обмерочные и демонтажные работы)	
16	План этажа на отм. +3.300 в осях 1/А-11/А между осями Е.1/Б-М/Б (Обмерочные и демонтажные работы)	
17	План этажа на отм. +3.300 в осях 14/А-20/А между осями Е.1/Б-М/Б (Обмерочные и демонтажные работы)	
18	План этажа на отм. +6.600 в осях10/А-15/А между осями А/Б-З/Б (Обмерочные и демонтажные работы)	
19	План этажа на отм. +6.600 в осях 1/А-11/А между осями Е.1/Б-М/Б (Обмерочные и демонтажные работы)	
20	План этажа на отм. +6.600 в осях 14/А-20/А между осями Е.1/Б-М/Б (Обмерочные и демонтажные работы)	
21	План этажа на отм. +9.900 в осях10/А-15/А между осями А/Б-З/Б (Обмерочные и демонтажные работы)	
22	План этажа на отм. +9.900 в осях 1/А-11/А между осями Е.1/Б-М/Б (Обмерочные и демонтажные работы)	
23	План этажа на отм. +9.900 в осях 14/А-20/А между осями Е.1/Б-М/Б (Обмерочные и демонтажные работы)	
24	План этажа на отм. +13.350 в осях10/А-15/А между осями А/Б-З/Б (Обмерочные чертежи)	
25	План этажа на отм. +13.350 в осях 1/А-11/А между осями Е.1/Б-М/Б (Обмерочные чертежи)	
26	План этажа на отм. +13.350 в осях 14/А-20/А между осями Е.1/Б-М/Б (Обмерочные чертежи)	
27	План кровли в осях10/А-15/А между осями А/Б-З/Б (Обмерочные и демонтажные работы)	
28	План кровли в осях 1/А-11/А между осями Е.1/Б-М/Б (Обмерочные и демонтажные работы)	
29	План кровли в осях 14/А-20/А между осями Е.1/Б-М/Б (Обмерочные и демонтажные работы)	
30	Разрез 1-1 (Обмерочные и демонтажные работы)	
31	Разрез 2-2 (Обмерочные и демонтажные работы)	
32	Разрез 3-3 (Обмерочные и демонтажные работы)	
33	Разрез 4-4 (Обмерочные и демонтажные работы)	
34	Экспликация полов (Демонтажные работы)	
35	Экспликация полов (Демонтажные работы)	
36	Ведомость отделки стен (Демонтажные работы)	
37	Ведомость отделки стен (Демонтажные работы)	
38	Ведомость заполнения дверных и оконных проемов (Демонтажные работы)	
39	Фасад 1/А-10/А (Монтажные работы)	
40	Фасад 15/А-20/А (Монтажные работы)	
41	Фасад 20/А-1/А (Монтажные работы)	
42	Фасад П/А-А/Б (Монтажные работы)	
43	Фасад А/Б-И/Б (Монтажные работы)	
44	Фасад И/Б-А/Б (Монтажные работы)	
45	План этажа на отм. 0.000 в осях10/А-15/А между осями А/Б-З/Б (Монтажные работы)	

Ведомость рабочих чертежей основного комплекта

Лист	Наименование	Примечание
46	План этажа на отм. 0.000 в осях 1/А-11/А между осями Е.1/Б-М/Б (Монтажные работы)	
47	План этажа на отм. 0.000 в осях 14/А-20/А между осями Е.1/Б-М/Б (Монтажные работы)	
48	План этажа на отм. +3.300 в осях10/А-15/А между осями А/Б-З/Б (Монтажные работы)	
49	План этажа на отм. +3.300 в осях 1/А-11/А между осями Е.1/Б-М/Б (Монтажные работы)	
50	План этажа на отм. +3.300 в осях 14/А-20/А между осями Е.1/Б-М/Б (Монтажные работы)	
51	План этажа на отм. +6.600 в осях10/А-15/А между осями А/Б-З/Б (Монтажные работы)	
52	План этажа на отм. +6.600 в осях 1/А-11/А между осями Е.1/Б-М/Б (Монтажные работы)	
53	План этажа на отм. +6.600 в осях 14/А-20/А между осями Е.1/Б-М/Б (Монтажные работы)	
54	План этажа на отм. +9.900 в осях10/А-15/А между осями А/Б-З/Б (Монтажные работы)	
55	План этажа на отм. +9.900 в осях 1/А-11/А между осями Е.1/Б-М/Б (Монтажные работы)	
56	План этажа на отм. +9.900 в осях 14/А-20/А между осями Е.1/Б-М/Б (Монтажные работы)	
57	План кровли в осях10/А-15/А между осями А/Б-З/Б (Монтажные работы)	
58	План кровли в осях 1/А-11/А между осями Е.1/Б-М/Б (Монтажные работы)	
59	План кровли в осях 14/А-20/А между осями Е.1/Б-М/Б (Монтажные работы)	
60	Разрез 1-1 (Монтажные работы)	
61	Разрез 2-2 (Монтажные работы)	
62	Разрез 3-3 (Монтажные работы)	
63	Разрез 4-4 (Монтажные работы)	
64	Экспликация полов (Монтажные работы)	
65	Экспликация полов (Монтажные работы)	
66	Ведомость внутренней отделки (Монтажные работы)	
67	Ведомость заполнения дверных и оконных проемов (Монтажные работы)	
68	Крыльцо Кр-1 (Монтажные работы)	
69	Крыльцо Кр-2 (Монтажные работы)	
70	Крыльцо Кр-3 (Монтажные работы)	
71	Строительная часть лифта	

Ведомость ссылочных и прилагаемых документов

Обозначение	Наименование
СП РК 3.02-107-2014	Общественные здания и сооружения
СП РК 3.02-108-2013	Административные и бытовые здания
СП РК 2.02-101-2022	Пожарная безопасность зданий и сооружений
СП РК 2.04-01-2017	Строительная климатология
СП РК 2.04-107-2022	Тепловая защита зданий
НТП РК 01-01-3.1 (4.1)-2017	Нагрузка и воздействия
СП РК 3.02-136-2012	Полы
СП РК 3.02-137-2013	Крыши и кровли
ГОСТ 530-2012	Кирпич и камень керамический
ГОСТ 31173-2016	Блоки дверные стальные
Серия 1.236-5. Вып.3	Противопожарные двери общественных зданий
ГОСТ 475-2016	Двери деревянные для жилых и общественных зданий
ГОСТ 6141-91	Плитки керамические глазуровнные для внутренней облицовки стен

Технико-экономические показатели

№	Наименование	Ед.изм.	Количество
1	Число этажей	этаж	цоколь+4+тех.этаж
2	Площадь застройки	$м^2$	1568.33
3	Общая площадь	$м^2$	7432,20
4	Строительный объем	$м^3$	32 149
	в том числе выше 0.000	$м^3$	28 229
	в том числе ниже 0.000	$м^3$	3920
5	Высота этажа	м	2,2м, 3,0м, 1,8м

Взам. инв. №

Подп. и дата

Инв. № подл.

Изм.	Кол.уч	Лист	№док.	Подпись	Дата
ГИП		Байтина			
Разработал		Жаленов			
Проверил					
Норм. контроль		Сандибай			

АЖ2018/74 - 0 - АС

Разработка проектно-сметной документации на капитальный ремонт зданий по ул.Рыскулова, 6 и 8 (Городская многопрофильная больница №2) акимата города Астана, расположенное по адресу: улица Турара Рыскулова, здание 6,8

Рыскулова 6 (Блок Б)

Стадия	Лист	Листов
РП	1.2	

Ведомость рабочих чертежей

ТОО "Ақтөбе Жоба"
ГСЛ 19008872
г.Актобе

Формат: А2А

Фасад 1/А-10/А (Обмерочные и демонтажные работы)

Ведомость отделки фасадов

Поз. отделки	Наименование элемента фасада	Наименование материала отделки	Наименовани и номер эталона цвета или...		Площадь, м2	Примечание
1	Стена	Керамогранитная плитка		RALL 1000	941,75	Демонтаж
2	Цоколь	Керамогранитная плитка		RALL 7008	57,45	Демонтаж
3	Крыльцо (козырек)	Керамогранитная плитка		RALL 1000	12,62	Демонтаж
4	Витражи	Алюминиевый профиль/ двойное остекление/ стекло				
5	Кровля	Плоская с мягким покрытием из рулонных материалов				
6	Двери	Металлические				
7	Окна					

Примечания:

1. Смотреть совместно с листами АС-3,4,5,6,7,8;
2. Произвести демонтаж изношенных и поврежденных отделочных материалов что составляет 20% от общего объема. Расход ремонтируемого материала см. ведомость наружной отделки.

Изм.	Кол.уч	Лист	№док.	Подпись	Дата	АЖ2018/74 - 0 - АС			
						Разработка проектно-сметной документации на капитальный ремонт зданий по ул.Рискулова, 6 и 8 Городская многопрофильная больница №21 акимата города Астана, расположенное по адресу: улица Турара Рискулова, здание 6,8			
ГИП		Байтина				Рискулова 6 (Блок Б)	Стадия	Лист	Листов
							РП	2	
Разработал		Жаленов				Фасад 1/А-10/А (Обмерочные и демонтажные работы)	ТОО "Актобе Жоба" ГСЛ 19008872 г.Актобе		
Проверил									
Норм. контроль		Сандибай							

Взам. инв. №

Подп. и дата

Инв. № подл.

Формат: А3х3

Фасад 15/А-20/А (Обмерочные и демонтажные работы)

Примечания:

1. Смотреть совместно с листами АС-2,4,5,6,7,8;
2. Ведомость демонтажа наружной отделки см. лист АС-2;

Изм.	Кол.уч	Лист	№док.	Подпись	Дата
ГИП		Байтина			
Разработал		Жаленов			
Проверил					
Норм. контроль		Сандибай			

АЖ2018/74 - 0 - АС

Разработка проектно-сметной документации на капитальный ремонт зданий по ул.Рыскулова, 6 и 8 (Городская многопрофильная больница №2) акимата города Астана, расположенное по адресу: улица Турара Рыскулова, здание 6,8

Рыскулова 6 (Блок Б)

Стадия	Лист	Листов
РП	4	

Фасад 15/А-20/А (Обмерочные и демонтажные работы)

ТОО "Ақтөбе Жоба"
ГСЛ 19008872
г.Актобе

Взам. инв. №

Подп. и дата

Инв. № подл.

Формат: А3А

Фасад 20/А-1/А (Обмерочные и демонтажные работы)

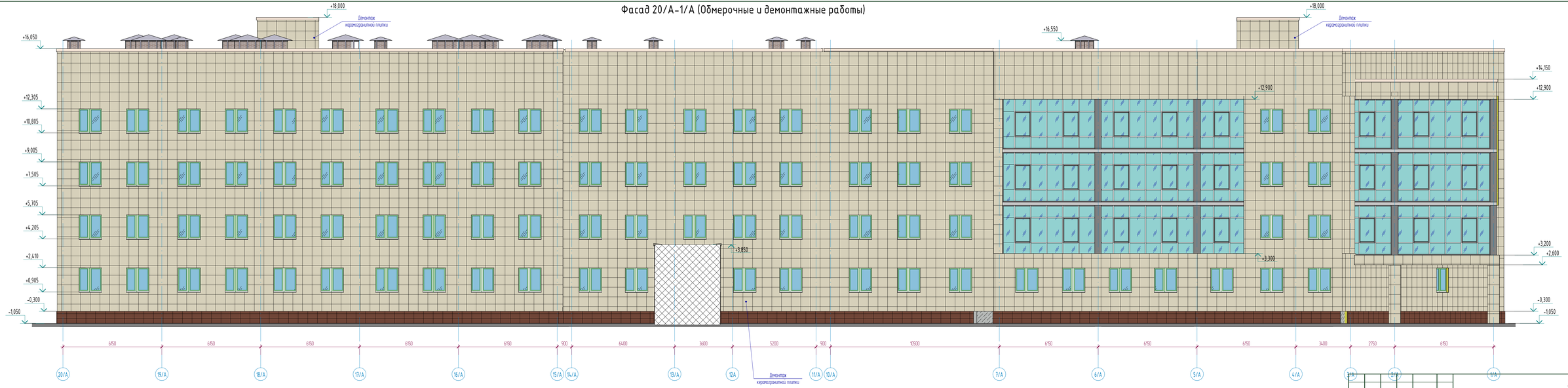

Примечания:

1. Смотреть совместно с листами АС-2,3,4,6,7,8;
2. Ведомость демонтажа наружной отделки см. лист АС-2;

Изм.	Кол.уч.	Лист	№док.	Подпись	Дата
ГИП		Байтанин			
Разработал		Халенов			
Проверил					
Норм. контроль		Сандыбай			

АЖ2018/74 - 0 - АС

Разработка проектно-сметной документации на капитальный ремонт зданий по ул.Рыскулова, 6 и 8 в городском многопрофильном больнице №2) акимата города Алматы, расположенном по адресу: улица Турара Рыскулова, здание 8,8

Рыскулова 6 (Блок Б)	Стадия	Лист	Листов
	РП	5	

Фасад 20/А-1/А (Обмерочные и демонтажные работы)

ТОО "Айгерім Жаңа"
ГСЛ 19008812
г.Алматы

Формат: А3х3

Взам. инв №

Подп. и дата

Инв. № подл.

Фасад П/А-А/Б (Обмерочные и демонтажные работы)

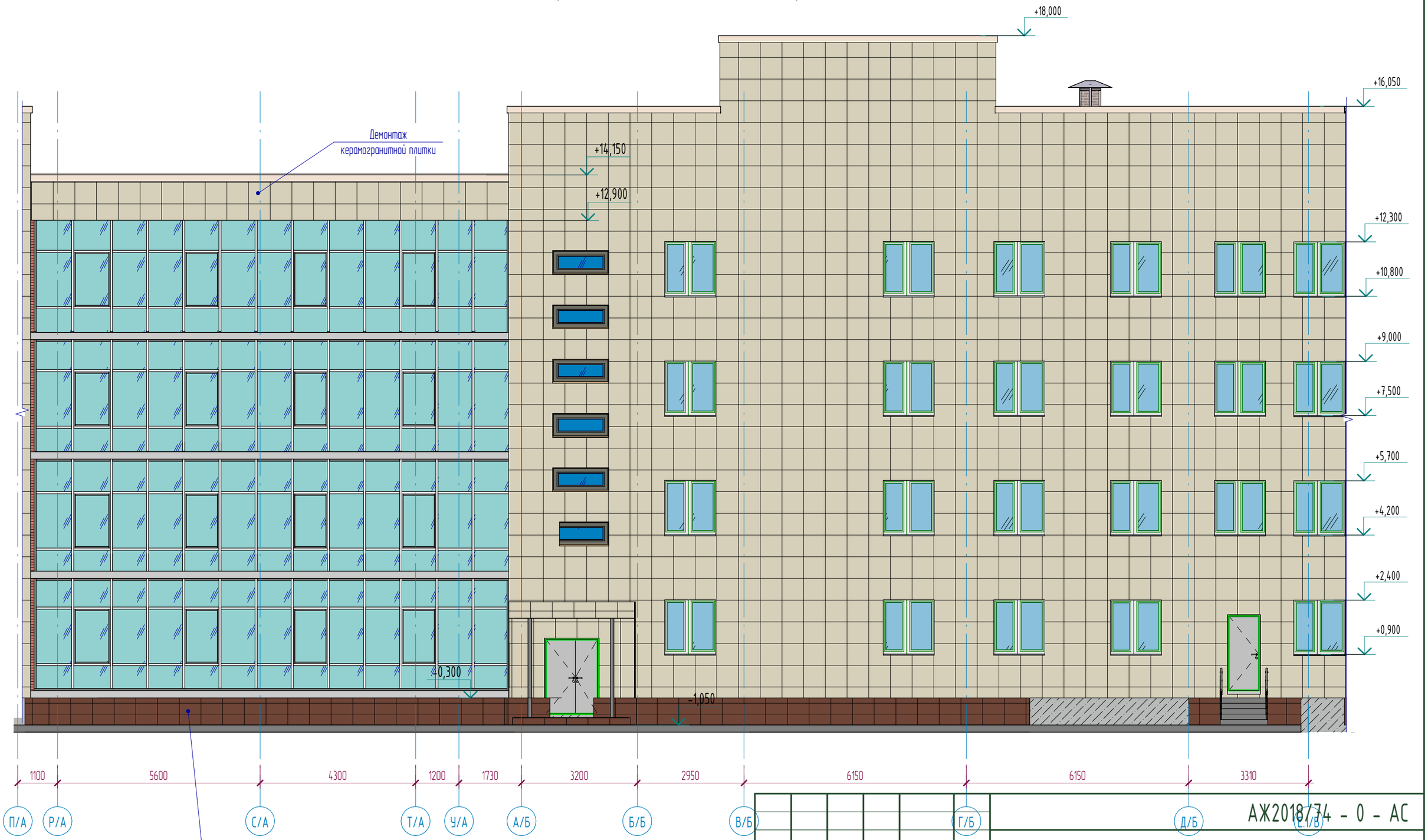

Примечания:

1. Смотреть совместно с листами АС-2,3,4,5,7,8;
2. Ведомость демонтажа наружной отделки см. лист АС-2;

Изм.	Кол.уч	Лист	№док.	Подпись	Дата
ГИП		Байтина			
Разработал		Жаленов			
Проверил					
Норм. контроль		Сандибай			

АЖ2018/74 - 0 - АС

Разработка проектно-сметной документации на капитальный ремонт зданий по ул.Рыскулова, 6 и 8 (Городская многопрофильная больница №2) акимата города Астана, расположенное по адресу: улица Турара Рыскулова, здание 6,8

Рыскулова 6 (Блок Б)

Стадия	Лист	Листов
РП	6	

Фасад П/А-А/Б (Обмерочные и демонтажные работы)

ТОО "Ақтөбе Жоба"
ГСЛ 19008872
г.Актобе

Взам. инв. №

Подп. и дата

Инв. № подл.

Формат: А3А

Фасад А/Б-И/Б (Обмерочные и демонтажные работы)

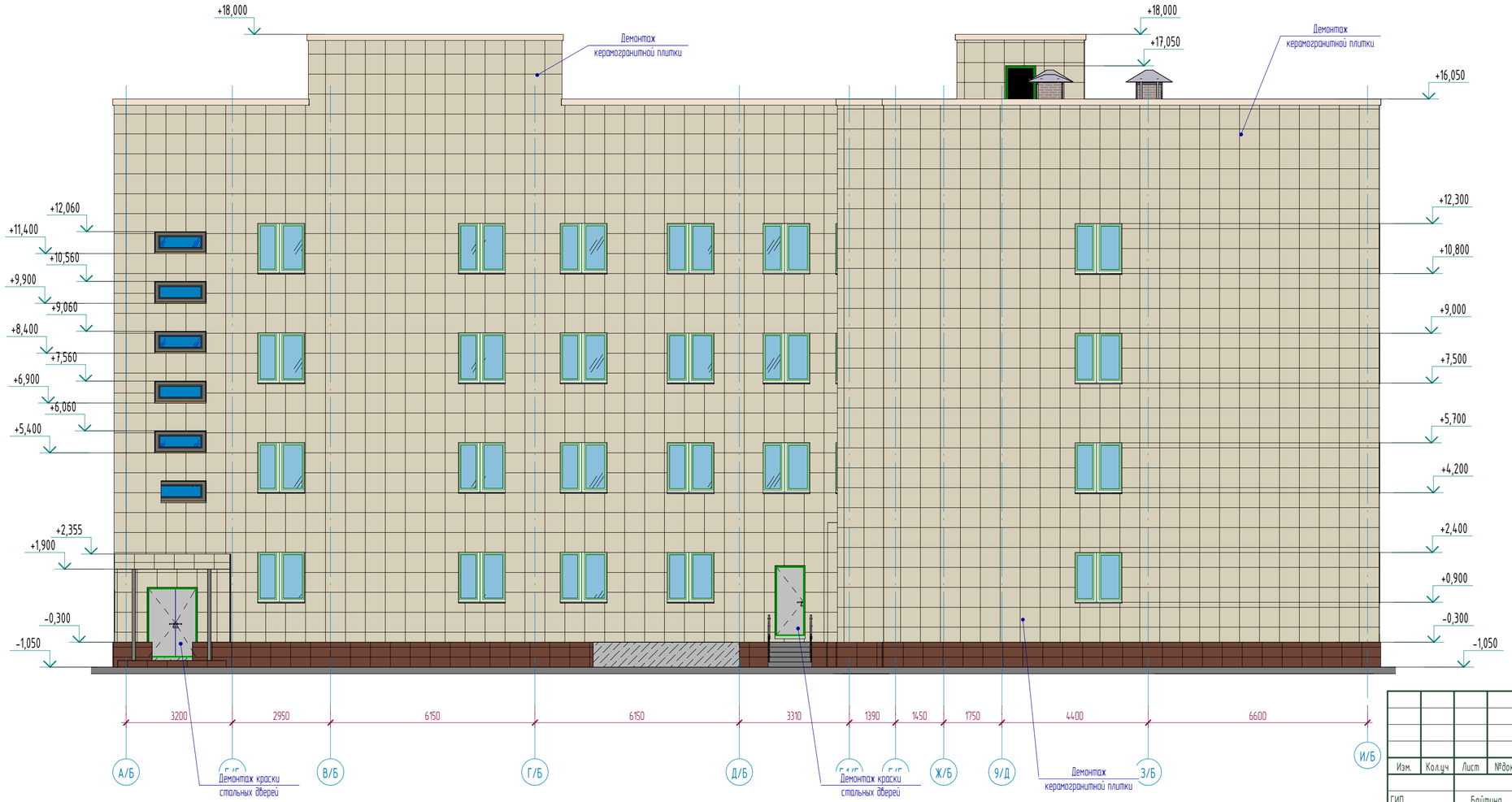

Примечания:

1. Смотреть совместно с листами АС-2,3,4,5,6,8;
2. Ведомость демонтажа наружной отделки см. лист АС-2;

Изм.	Кол.уч	Лист	№док.	Подпись	Дата	АЖ2018/74 - 0 - АС
						Разработка проектно-сметной документации на капитальный ремонт зданий по ул.Рыскулова, 6 и 8 (Городская многопрофильная больница №2) акимата города Астана, расположенное по адресу: улица Турара Рыскулова, здание 6,8
ГИП		Байтина				Рыскулова 6 (Блок Б) — Стадия: РП; Лист: 7; Листов:
Разработал		Жаленов				Фасад А/Б-И/Б (Обмерочные и демонтажные работы)
Проверил						ТОО "Ақтөбе Жоба" ГСЛ 19008872 г.Актобе
Норм. контроль		Сандибай				

Взам. инв. №

Подп. и дата

Инв. № подл.

Формат: А3х3

Фасад И/Б-А/Б (Обмерочные и демонтажные работы)

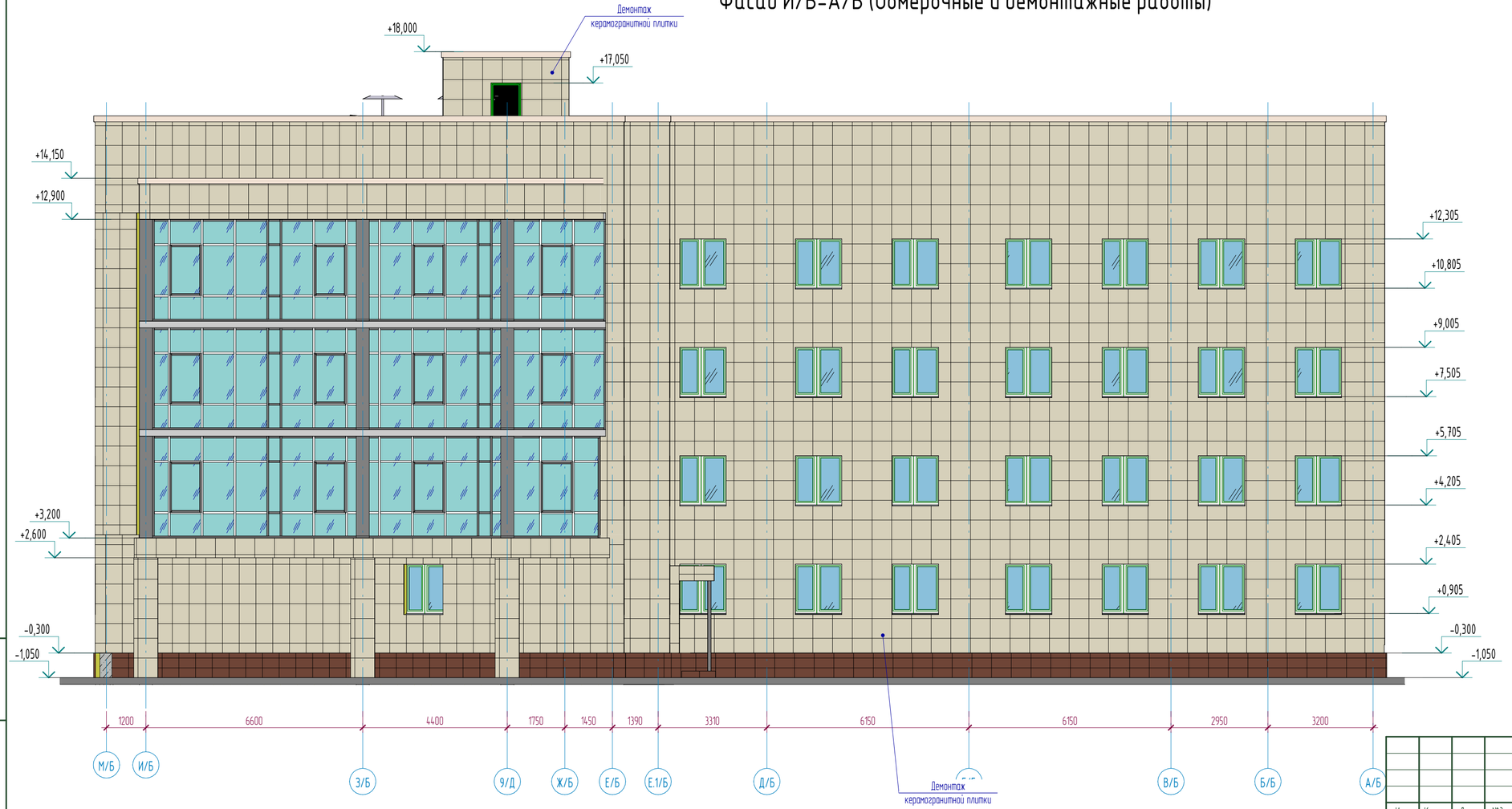

Примечания:

1. Смотреть совместно с листами АС-2,3,4,5,6,7;
2. Ведомость демонтажа наружной отделки см. лист АС-2;

Изм.	Кол.уч	Лист	№док.	Подпись	Дата	АЖ2018/74 - 0 - АС
						Разработка проектно-сметной документации на капитальный ремонт зданий по ул.Рыскулова, 6 и 8 (Городская многопрофильная больница №2) акимата города Астана, расположенное по адресу: улица Турара Рыскулова, здание 6,8
ГИП		Байтина				Рыскулова 6 (Блок Б) — Стадия: РП; Лист: 8; Листов:
Разработал		Жаленов				Фасад И/Б-А/Б (Обмерочные и демонтажные работы)
Проверил						ТОО "Ақтөбе Жоба" ГСЛ 19008872 г.Актобе
Норм. контроль		Сандибай				

Взам. инв. №

Подп. и дата

Инв. № подл.

Формат: А3х3

План этажа на отм. -2.500 в осях10/А-15/А между осями А/Б-З/Б (Обмерочные чертежи)

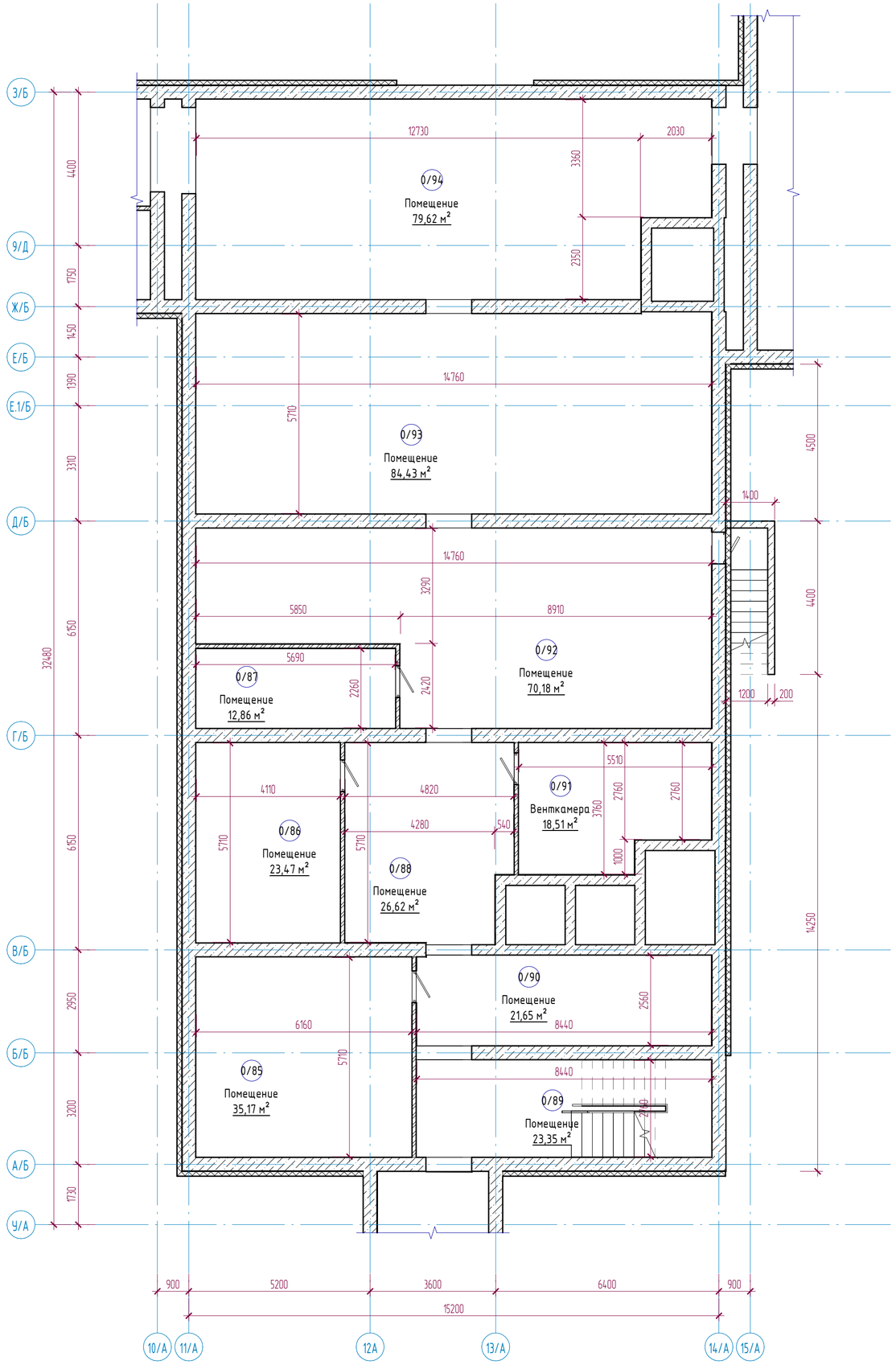

Схема блокировки

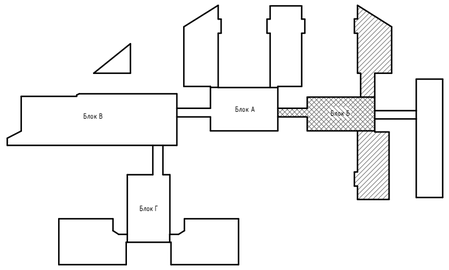

Экспликация помещений

Номер помещения	Наименование	Площадь, м²	Кат. помещений
0/82	Помещение	0,00	
0/83	Помещение	0,00	
0/84	Помещение	42,58	
0/85	Помещение	35,17	
0/86	Помещение	23,47	
0/87	Помещение	12,86	
0/88	Помещение	26,62	
0/89	Помещение	23,35	
0/90	Помещение	21,65	
0/91	Венткамера	18,51	

Примечания:

1. Смотреть совместно с листами АС-10,11;
2. Экспликация демонтажа полов см. листы АС-34,35;
3. Ведомость демонтажа внутренней отделки см. лист АС-36;
4. Спецификация демонтажа элементов заполнения проемов см. лист АС-37;

Изм.	Кол.уч	Лист	№док.	Подпись	Дата
ГИП		Байтина			
Разработал		Жаленов			
Проверил					
Норм. контроль		Сандибай			

АЖ2018/74 - 0 - АС

Разработка проектно-сметной документации на капитальный ремонт зданий по ул.Рыскулова, 6 и 8 (Городская многопрофильная больница №2) акимата города Астана, расположенное по адресу: улица Турара Рыскулова, здание 6,8

Рыскулова 6 (Блок Б)

Стадия	Лист	Листов
РП	9	

План этажа на отм. -2.500 в осях10/А-15/А между осями А/Б-З/Б (Обмерочные чертежи)

ТОО "Ақтөбе Жоба"
ГСЛ 19008872
г.Актобе

Взам. инв. №

Подп. и дата

Инв. № подл.

Формат: А2А

План этажа на отм. -2.500 в осях 1/А-11/А между осями Е.1/Б-М/Б (Обмерочные чертежи)

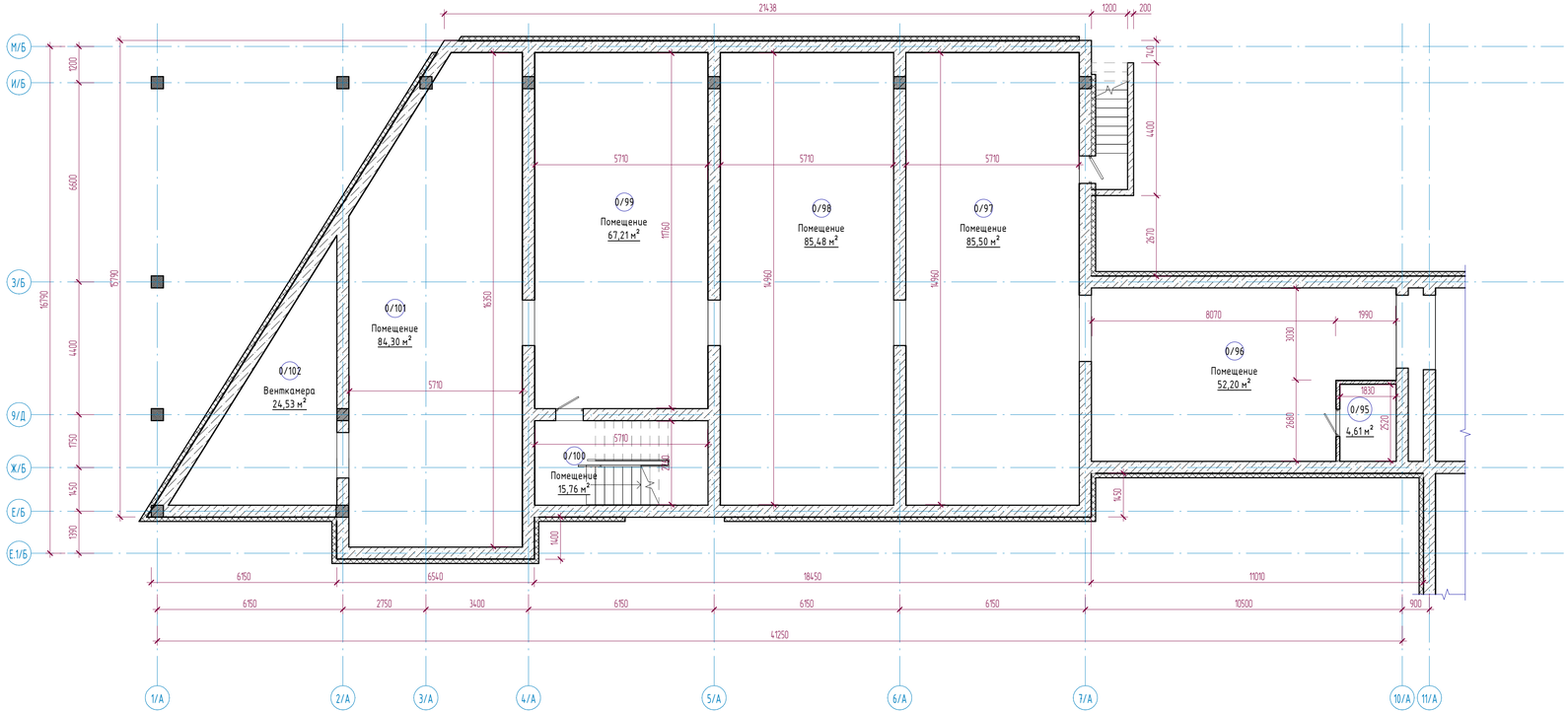

Схема блокировки

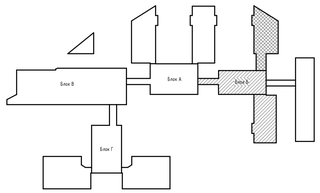

Экспликация помещений

Номер помещения	Наименование	Площадь, м²	Кат. помещений
0/92	Помещение	70,18	
0/93	Помещение	84,43	
0/94	Помещение	79,62	
0/95	Помещение	4,61	
0/96	Помещение	52,20	
0/97	Помещение	85,50	
0/98	Помещение	85,48	
0/99	Помещение	67,21	

Примечания:

1. Смотреть совместно с листами АС-9,11;
2. Экспликация демонтажа полов см. листы АС-34,35;
3. Ведомость демонтажа внутренней отделки см. лист АС-36;
4. Спецификация демонтажа элементов заполнения проемов см. лист АС-37;

Взам. инв. №

Подп. и дата

Инв. № подл.

Изм.	Кол.уч.	Лист	№док.	Подпись	Дата
ГИП		Байтина			
Разработал		Жаленов			
Проверил					
Норм. контроль		Сандибай			

АЖ2018/74 - 0 - АС

Разработка проектно-сметной документации на капитальный ремонт зданий по ул.Рыскулова, 6 и 8 Городская многопрофильная больница №2 акимата города Астаны, расположенное по адресу: улица Тулара Рыскулова, здание 6,8

Рыскулова 6 (Блок Б)

Стадия	Лист	Листов
РП	10	

План этажа на отм. -2.500 в осях 1/А-11/А между осями Е.1/Б-М/Б (Обмерочные чертежи)

ТОО "Ақтөбе Жоба"
ГСЛ 19008872
г.Актобе

Формат: А3х3

План этажа на отм. -2.500 в осях 14/А-20/А между осями Е.1/Б-М/Б (Обмерочные чертежи)

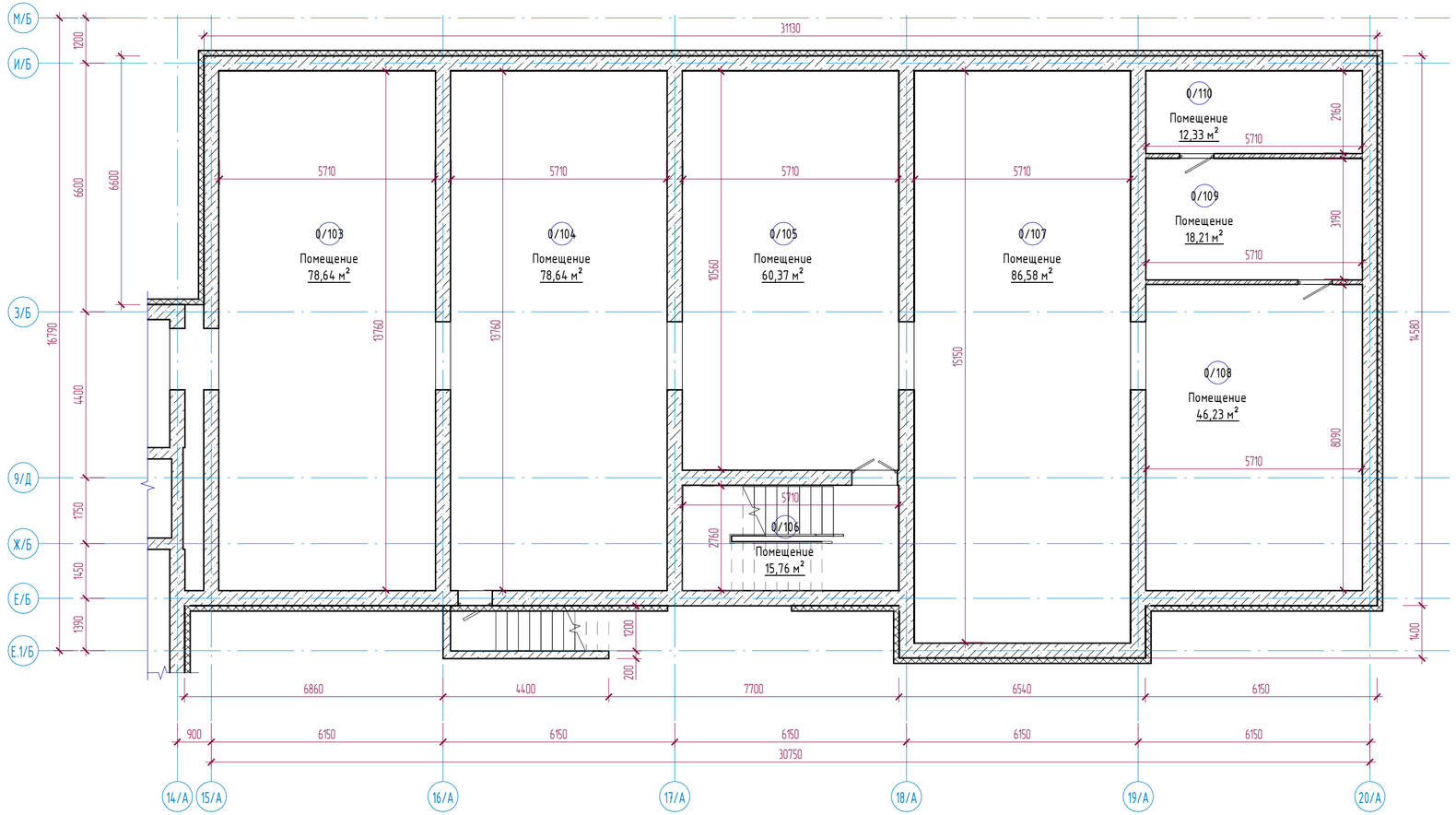

Экспликация помещений

Номер помещения	Наименование	Площадь, м²	Кат. помещений
0/100	Помещение	15,76	
0/101	Помещение	84,30	
0/102	Венткамера	24,53	
0/103	Помещение	78,64	
0/104	Помещение	78,64	
0/105	Помещение	60,37	
0/106	Помещение	15,76	
0/107	Помещение	86,58	
0/108	Помещение	46,23	
0/109	Помещение	18,21	
0/110	Помещение	12,33	
14	Венткамера	0,00	
Общий итог: 110		1254,79	

Схема блокировки

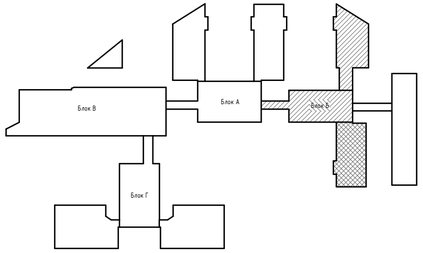

Примечания:

1. Смотреть совместно с листами АС-9,10;
2. Экспликация демонтажа полов см. листы АС-34,35;
3. Ведомость демонтажа внутренней отделки см. лист АС-36;
4. Спецификация демонтажа элементов заполнения проемов см. лист АС-37;

Изм.	Кол.уч	Лист	№док.	Подпись	Дата

АЖ2018/74 - 0 - АС

Разработка проектно-сметной документации на капитальный ремонт зданий по ул.Рыскулова, 6 и 8 (Городская многопрофильная больница №2) акимата города Астана, расположенное по адресу: улица Турара Рыскулова, здание 6,8

ГИП	Байтина	
Разработал	Жаленов	
Проверил		
Норм. контроль	Сандибай	

Рыскулова 6 (Блок Б)

Стадия	Лист	Листов
РП	11	

План этажа на отм. -2.500 в осях 14/А-20/А между осями Е.1/Б-М/Б (Обмерочные чертежи)

ТОО "Ақтөбе Хоба"
ГСЛ 19008872
г.Актобе

Взам. инв. №

Подп. и дата

Инв. № подл.

Формат: А3х3

План этажа на отм. 0.000 в осях10/А-15/А между осями А/Б-З/Б (Обмерочные и демонтажные работы)

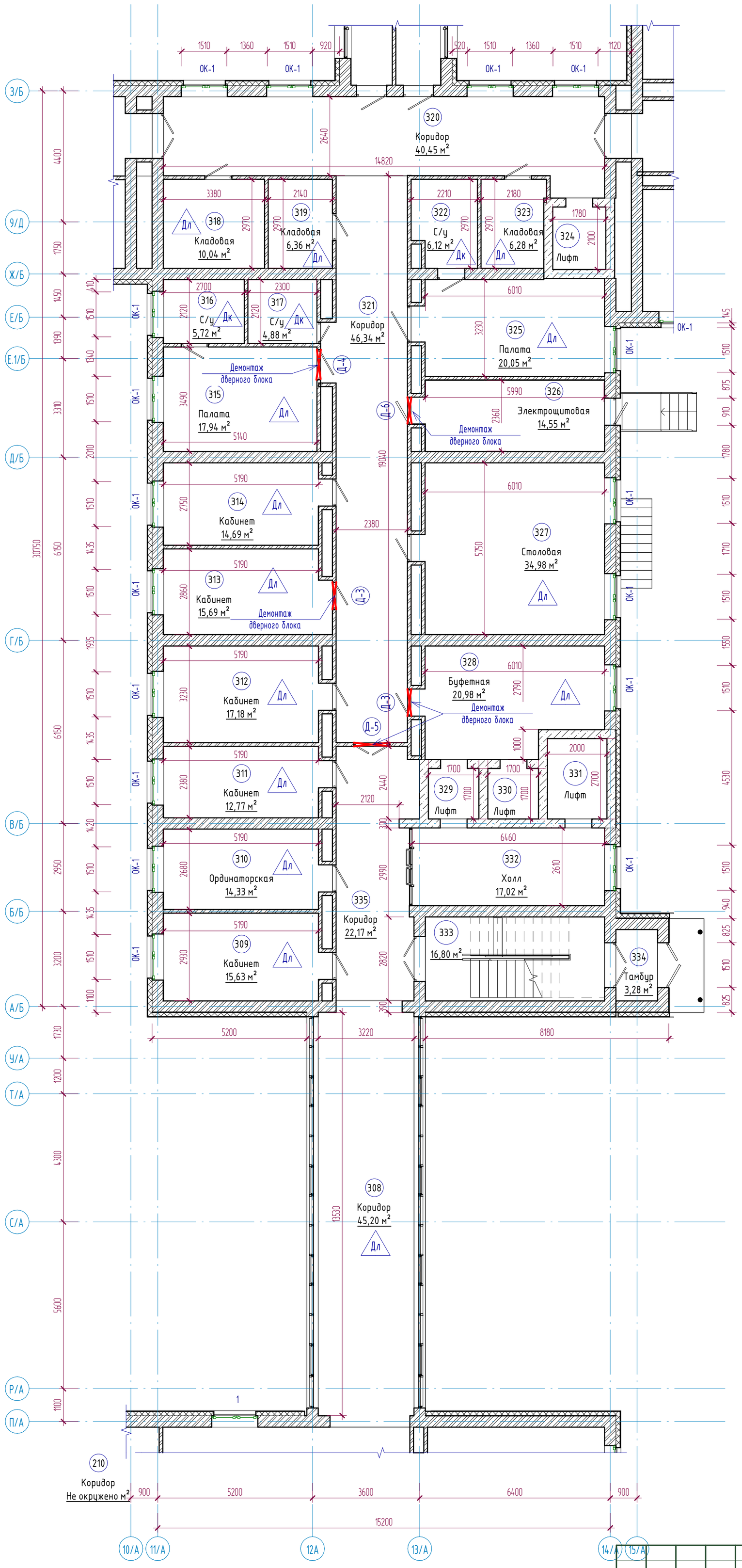

Экспликация помещений

Номер помещения	Наименование	Площадь, м²	Кат. помещений
298	С/у	0,00	
299	Палата	0,00	
300	С/у	0,00	
301	Палата	0,00	
302	Коридор	0,00	
303	Палата	0,00	
304	С/у	0,00	
305	Палата	0,00	
306	Коридор	0,00	
307	Палата	0,00	
308	Коридор	45,20	
309	Кабинет	15,63	
310	Ординаторская	14,33	
311	Кабинет	12,77	
312	Кабинет	17,18	
313	Кабинет	15,69	
314	Кабинет	14,69	
315	Палата	17,94	
316	С/у	5,72	
317	С/у	4,88	
318	Кладовая	10,04	
319	Кладовая	6,36	
320	Коридор	40,45	
321	Коридор	46,34	
322	С/у	6,12	
323	Кладовая	6,28	
324	Лифт	3,66	
325	Палата	20,05	

Схема блокировки

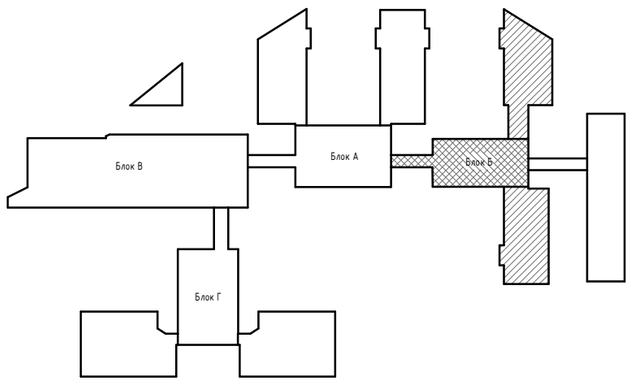

Условные обозначения

- Демонтаж дверных блоков
- Замена резиновых уплотнителей оконных блоков
- Дл -Демонтаж линолиума
- Дк -Демонтаж керамической плитки
- Рб -Ремонт бетонной стяжки

Примечания:

1. Смотреть совместно с листами АС-13,14;
2. Экспликация демонтажа полов см. листы АС-34,35;
3. Ведомость демонтажа внутренней отделки см. лист АС-36;
4. Спецификация демонтажа элементов заполнения проемов см. лист АС-37;

Изм.	Кол.уч	Лист	№док.	Подпись	Дата
ГИП		Байтина			
Разработал		Жаленов			
Проверил					
Норм. контроль		Сандибай			

АЖ2018/74 - 0 - АС

Разработка проектно-сметной документации на капитальный ремонт зданий по ул.Рыскулова, 6 и 8 (Городская многопрофильная больница №2) акимата города Астана, расположенное по адресу: улица Турара Рыскулова, здание 6,8

Рыскулова 6 (Блок Б)

Стадия	Лист	Листов
РП	12	

План этажа на отм. 0.000 в осях10/А-15/А между осями А/Б-З/Б (Обмерочные и демонтажные работы)

ТОО "Ақтөбе Жоба"
ГСЛ 19008872
г.Актобе

Взам. инв. №
Подп. и дата
Инв. № подл.

Формат: А2А

План этажа на отм. 0.000 в осях 1/А-11/А между осями Е.1/Б-М/Б (Обмерочные и демонтажные работы)

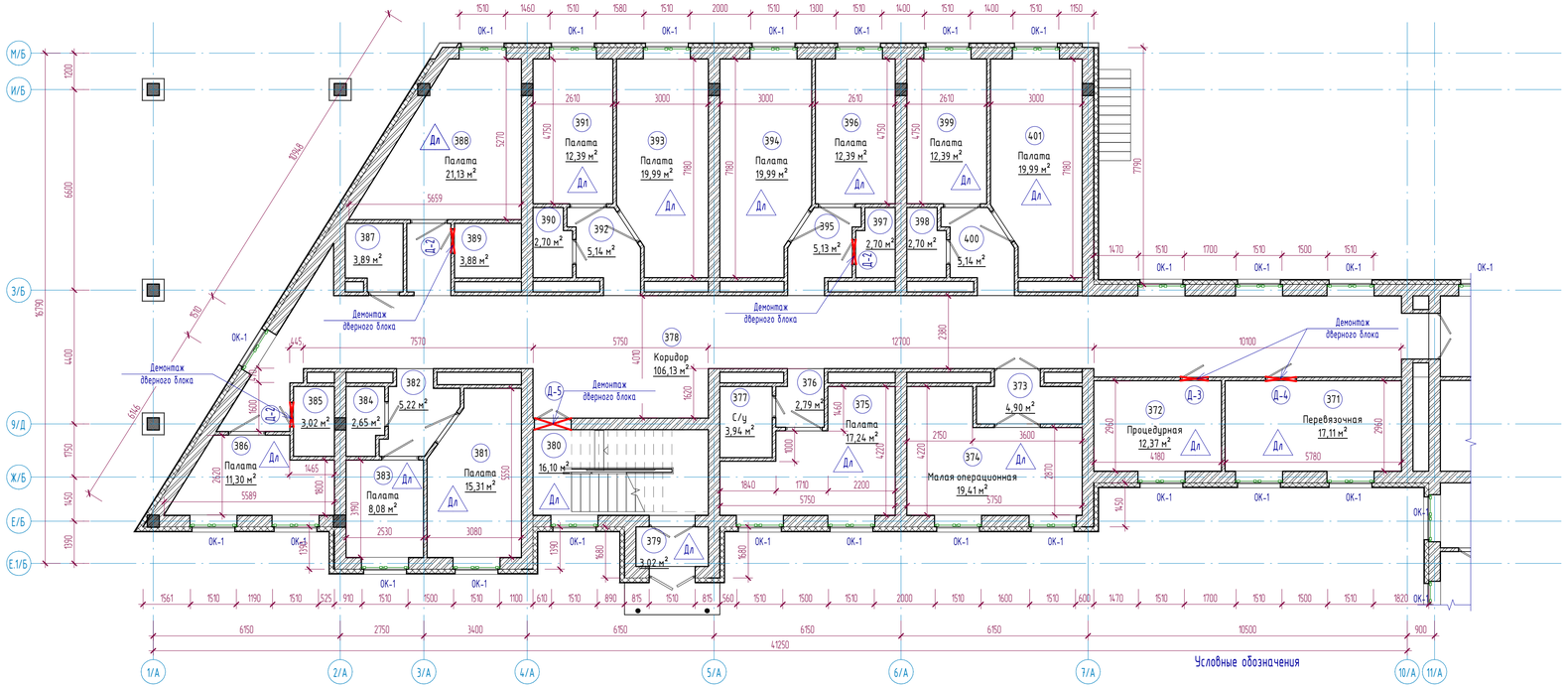

Условные обозначения

- Демонтаж дверных блоков
- Замена резиновых уплотнителей оконных блоков
- Дл - Демонтаж линолиума
- Дк - Демонтаж керамической плитки
- РБ - Ремонт бетонной стяжки

Экспликация помещений

Номер помещения	Наименование	Площадь, м²	Кат. помещений
359	Палата	9,19	
360	Коридор	5,66	
361	Палата	16,24	
362	Коридор	80,78	
363	Палата	16,24	
364	Коридор	5,67	
365	Палата	9,19	
366	С/у	2,64	
367	С/у	2,64	
368	Палата	9,19	
369	Коридор	5,66	
370	Палата	16,24	
371	Перевязочная	17,11	
372	Процедурная	12,37	
373	Помещение	4,90	

Экспликация помещений

Номер помещения	Наименование	Площадь, м²	Кат. помещений
374	Малая операционная	19,41	
375	Палата	17,24	
376	Коридор	2,79	
377	С/у	3,94	
378	Коридор	106,13	
379	Тамбур	3,02	
380	Лестничная клетка	16,10	
381	Палата	15,31	
382	Коридор	5,22	
383	Палата	8,08	
384	С/у	2,65	
385	С/у	3,02	
386	Палата	11,30	
387	Кладовая	3,89	

Схема блокировки

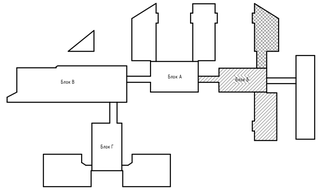

Примечания:

1. Смотреть совместно с листами АС-12,14;
2. Экспликация демонтажа полов см. листы АС-34,35;
3. Ведомость демонтажа внутренней отделки см. лист АС-36;
4. Спецификация демонтажа элементов заполнения проемов см. лист АС-37;

Изм.	Кол.уч	Лист	№док.	Подпись	Дата

АЖ2018/74 - 0 - АС

Разработка проектно-сметной документации на капитальный ремонт зданий по ул.Рыскулова, 6 и 8 (Городская многопрофильная больница №2) акимата города Астана, расположенное по адресу: улица Турара Рыскулова, здание 6,8

ГИП	Байтина	Рыскулова 6 (Блок Б)	Стадия: РП; Лист: 13; Листов:
Разработал	Жаленов	План этажа на отм. 0.000 в осях 1/А-11/А между осями Е.1/Б-М/Б (Обмерочные и демонтажные работы)	ТОО "Ақтөбе Хоба" ГСЛ 19008872 г.Актобе
Проверил			
Норм. контроль	Сандибай		

Взам. инв. №

Подп. и дата

Инв. № подл.

План этажа на отм. 0.000 в осях 14/А-20/А между осями Е.1/Б-М/Б (Обмерочные и демонтажные работы)

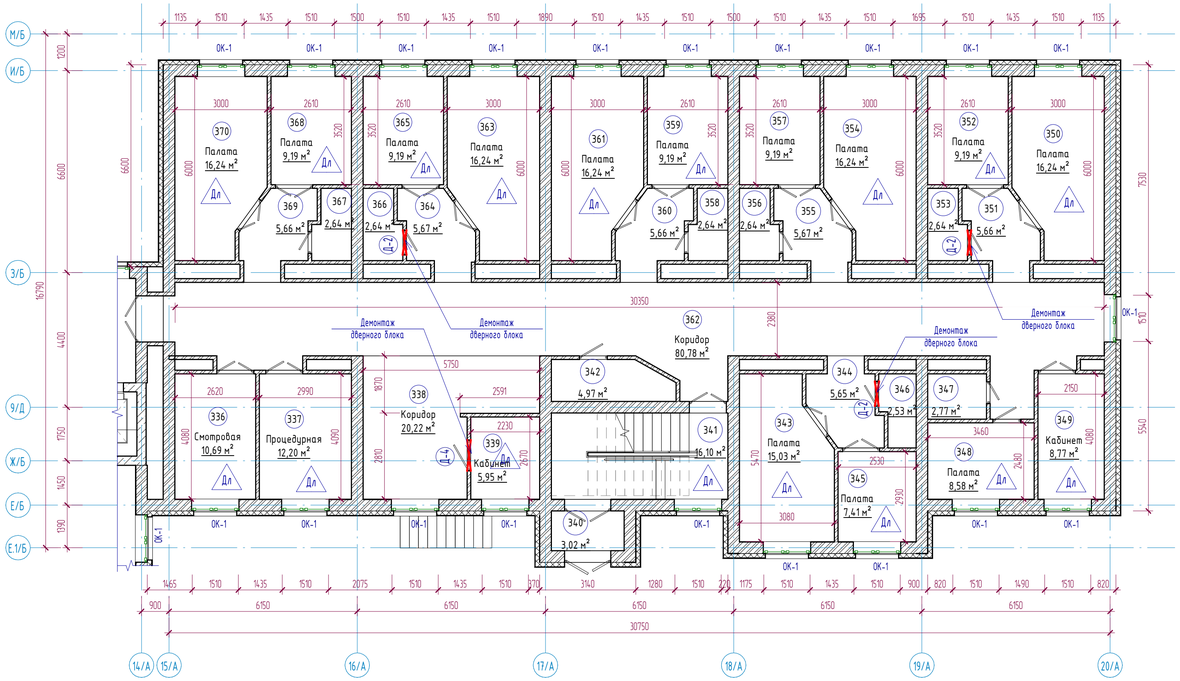

Схема блокировки

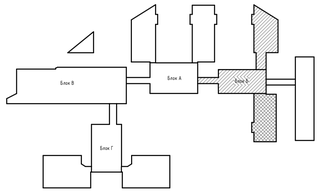

Условные обозначения

- Демонтаж оконных блоков
- Замена резиновых уплотнителей оконных блоков
- Демонтаж линолиума
- Демонтаж керамической плитки
- Ремонт бетонной стяжки

Экспликация помещений

Номер помещения	Наименование	Площадь, м²	Кат. помещений
326	Электрощитовая	14,55	
327	Столовая	34,98	
328	Буфетная	20,98	
329	Лифт	2,82	
330	Лифт	2,82	
331	Лифт	5,31	
332	Холл	17,02	
333	Лестничная клетка	16,80	
334	Тамбур	3,28	
335	Коридор	22,17	
336	Смотровая	10,69	
337	Процедурная	12,20	
338	Коридор	20,22	
339	Кабинет	5,95	
340	Тамбур	3,02	
341	Лестничная клетка	16,10	
342	С/у	4,97	

Экспликация помещений

Номер помещения	Наименование	Площадь, м²	Кат. помещений
343	Палата	15,03	
344	Коридор	5,65	
345	Палата	7,41	
346	С/у	2,53	
347	С/у	2,77	
348	Палата	8,58	
349	Кабинет	8,77	
350	Палата	16,24	
351	Коридор	5,66	
352	Палата	9,19	
353	С/у	2,64	
354	Палата	16,24	
355	Коридор	5,67	
356	С/у	2,64	
357	Палата	9,19	
358	С/у	2,64	

Примечания:

1. Смотреть совместно с листами АС-12,13;
2. Экспликация демонтажа полов см. листы АС-34,35;
3. Ведомость демонтажа внутренней отделки см. лист АС-36;
4. Спецификация демонтажа элементов заполнения проемов см. лист АС-37;

Изм.	Кол.уч.	Лист	№док.	Подпись	Дата	АЖ2018/74 - 0 - АС		
						Разработка проектно-сметной документации на капитальный ремонт зданий по ул.Рыскулова, 6 и 8 Городская многопрофильная больница №2) акимата города Астана, расположенное по адресу: улица Тулара Рыскулова, здание 6,8		
ГИП		Байтина				Рыскулова 6 (Блок Б)	Стадия: РП	Лист: 14 / Листов:
Разработал		Жаленов				План этажа на отм. 0.000 в осях 14/А-20/А между осями Е.1/Б-М/Б (Обмерочные и демонтажные работы)	ТОО "Актюбе Жоба" ГСЛ 19008872 г.Актобе	
Проверил								
Норм. контроль		Сандибай						

Формат: А3х3

Взам. инв. №

Подп. и дата

Инв. № подл.

План этажа на отм. +3.300 в осях10/А-15/А между осями А/Б-З/Б (Обмерочные и демонтажные работы)

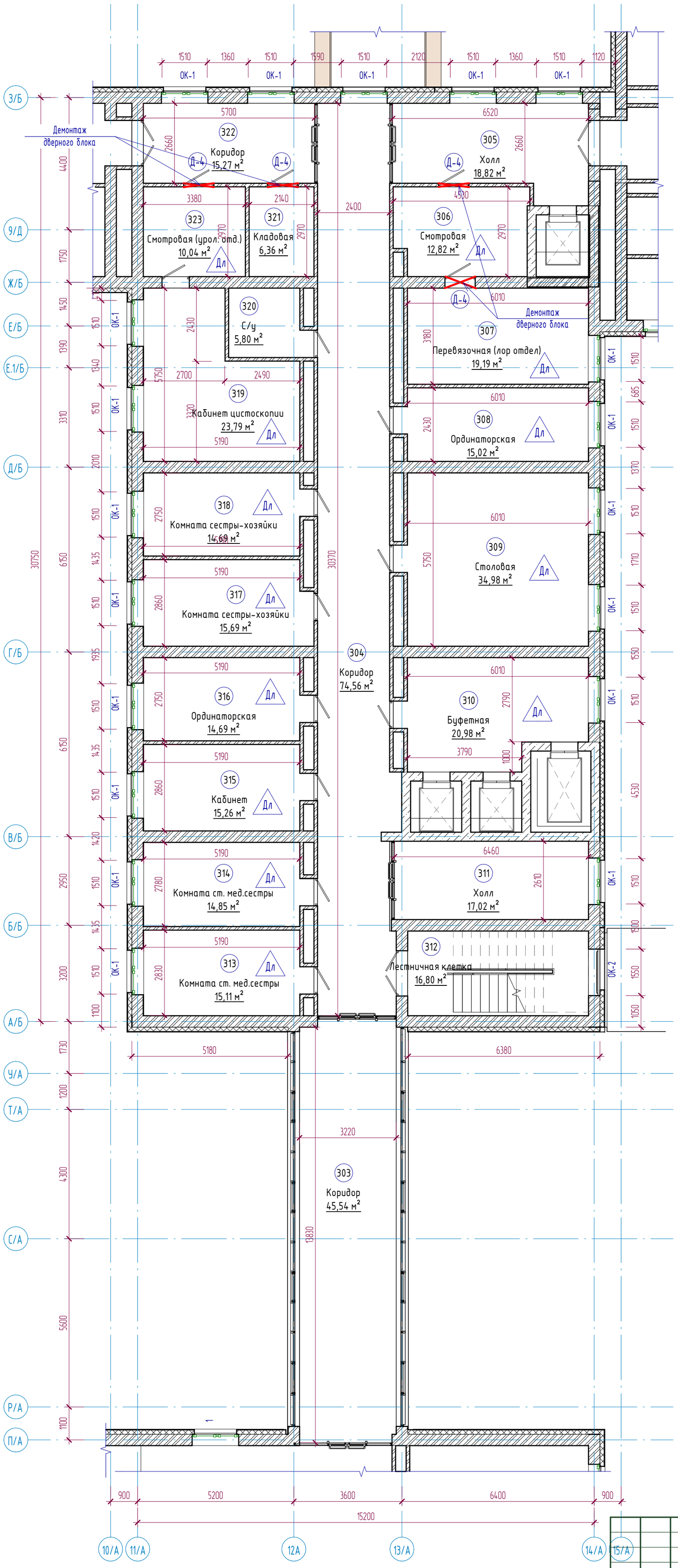

Экспликация помещений

Номер помещения	Наименование	Площадь, м²	Кат. помещений
294	С/у	0,00	
295	Коридор	0,00	
296	С/у	0,00	
297	Палата	0,00	
298	Палата	0,00	
299	Коридор	0,00	
300	С/у	0,00	
301	Палата	0,00	
302	Палата	0,00	
303	Коридор	45,54	
304	Коридор	74,56	
305	Холл	18,82	
306	Смотровая	12,82	
307	Перевязочная (лор отдел)	19,19	
308	Ординаторская	15,02	
309	Столовая	34,98	
310	Буфетная	20,98	
311	Холл	17,02	
312	Лестничная клетка	16,80	
313	Комната ст. мед.сестры	15,11	

Схема блокировки

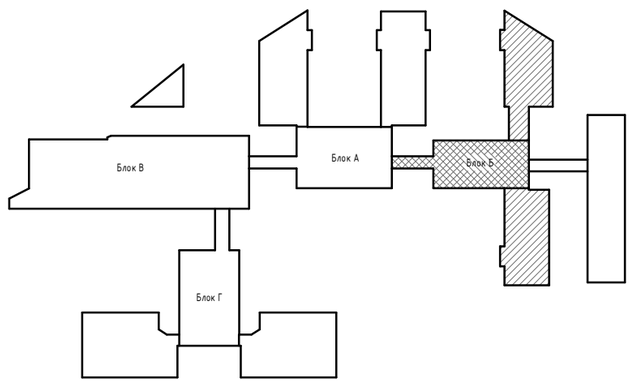

Условные обозначения

- Демонтаж дверных блоков
- Замена резиновых уплотнителей оконных блоков
- Дл -Демонтаж линолиума
- Дк -Демонтаж керамической плитки
- Рб -Ремонт бетонной стяжки

Примечания:

1. Смотреть совместно с листами АС-16,17;
2. Экспликация демонтажа полов см. листы АС-34,35;
3. Ведомость демонтажа внутренней отделки см. лист АС-36;
4. Спецификация демонтажа элементов заполнения проемов см. лист АС-37;

Изм.	Кол.уч	Лист	№док.	Подпись	Дата
ГИП		Байтина			
Разработал		Жаленов			
Проверил					
Норм. контроль		Сандибай			

АЖ2018/74 - 0 - АС

Разработка проектно-сметной документации на капитальный ремонт зданий по ул.Рыскулова, 6 и 8 (Городская многопрофильная больница №2) акимата города Астана, расположенное по адресу: улица Турара Рыскулова, здание 6,8

Рыскулова 6 (Блок Б)

Стадия	Лист	Листов
РП	15	

План этажа на отм. +3.300 в осях10/А-15/А между осями А/Б-З/Б (Обмерочные и демонтажные работы)

ТОО "Ақтөбе Жоба"
ГСЛ 19008872
г.Актобе

Взам. инв. №
Подп. и дата
Инв. № подл.

Формат: А2А

План этажа на отм. +3.300 в осях 1/А-11/А между осями Е.1/Б-М/Б (Обмерочные и демонтажные работы)

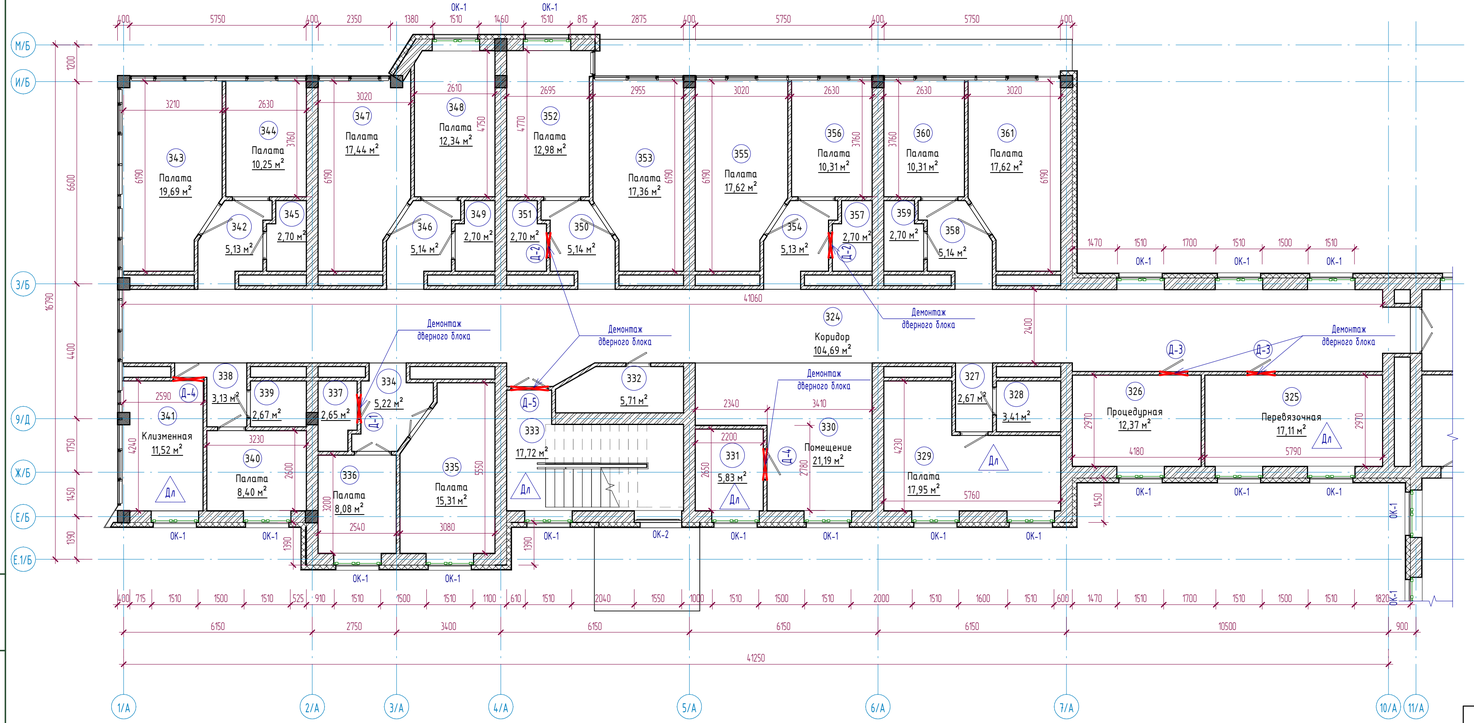

Условные обозначения

- Демонтаж дверных блоков
- Замена резиновых уплотнителей оконных блоков
- Демонтаж линолиума
- Демонтаж керамической плитки
- Ремонт бетонной стяжки

Схема блокировки

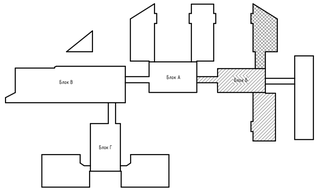

Экспликация помещений

Номер помещения	Наименование	Площадь, м²	Кат. помещений
314	Комната ст. мед.сестры	14,85	
315	Кабинет	15,26	
316	Ординаторская	14,69	
317	Комната сестры-хозяйки	15,69	
318	Комната сестры-хозяйки	14,69	
319	Кабинет цистоскопии	23,79	
320	С/у	5,80	
321	Кладовая	6,36	
322	Коридор	15,23	
323	Смотровая (урол. отд.)	10,04	
324	Коридор	104,69	
325	Перевязочная	17,11	
326	Процедурная	12,37	
327	Коридор	2,67	
328	С/у	3,41	
329	Палата	17,95	
330	Помещение	21,19	
331	Комната мед.сестры	5,83	

Экспликация помещений

Номер помещения	Наименование	Площадь, м²	Кат. помещений
332	С/у	5,71	
333	Лестничная клетка	17,72	
334	Коридор	5,22	
335	Палата	15,31	
336	Палата	8,08	
337	С/у	2,65	
338	Коридор	3,13	
339	С/у	2,67	
340	Палата	8,40	
341	Клизменная	11,52	
342	Коридор	5,13	
343	Палата	19,69	
344	Палата	10,25	
345	С/у	2,70	
346	Коридор	5,14	
347	Палата	17,44	
348	Палата	12,34	
349	С/у	2,70	

Примечания:

1. Смотреть совместно с листами АС-15,17;
2. Экспликация демонтажа полов см. листы АС-34,35;
3. Ведомость демонтажа внутренней отделки см. лист АС-36;
4. Спецификация демонтажа элементов заполнения проемов см. лист АС-37;

Изм.	Кол.уч	Лист	№док.	Подпись	Дата
ГИП		Байтина			
Разработал		Жаленов			
Проверил					
Норм. контроль		Сандибай			

АЖ2018/74 - 0 - АС

Разработка проектно-сметной документации на капитальный ремонт зданий по ул.Рыскулова, 6 и 8 (Городская многопрофильная больница №2) акимата города Астана, расположенное по адресу: улица Тулпар Рыскулова, здание 6,8

Рыскулова 6 (Блок Б)

Стадия	Лист	Листов
РП	16	

План этажа на отм. +3.300 в осях 1/А-11/А между осями Е.1/Б-М/Б (Обмерочные и демонтажные работы)

ТОО "Актобе Жоба"
ГСЛ 19008872
г.Актобе

Формат: А3х3

Взам. инв. №

Подп. и дата

Инв. № подл.

План этажа на отм. +3.300 в осях 14/А-20/А между осями Е.1/Б-М/Б (Обмерочные и демонтажные работы)

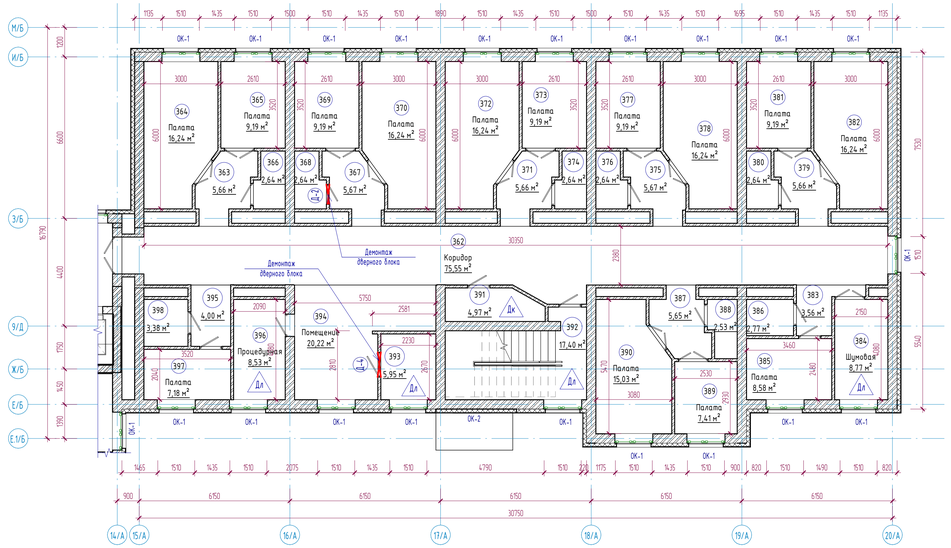

Схема блокировки

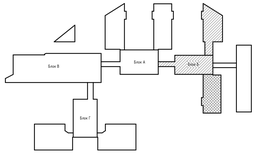

Условные обозначения

- Демонтаж оконных блоков
- Замена резиновых уплотнителей оконных блоков
- Демонтаж линолеума
- Демонтаж керамической плитки
- Ремонт бетонной стяжки

Экспликация помещений

Номер помещения	Наименование	Площадь, м²	Кат. помещений
350	Коридор	5,14	
351	С/у	2,70	
352	Палата	12,98	
353	Палата	17,36	
354	Коридор	5,13	
355	Палата	17,62	
356	Палата	10,31	
357	С/у	2,70	
358	Коридор	5,14	
359	С/у	2,70	
360	Палата	10,31	
361	Палата	17,62	
362	Коридор	75,55	
363	Коридор	5,66	
364	Палата	16,24	
365	Палата	9,19	
366	С/у	2,64	
367	Коридор	5,67	

Экспликация помещений

Номер помещения	Наименование	Площадь, м²	Кат. помещений
368	С/у	2,64	
369	Палата	9,19	
370	Палата	16,24	
371	Коридор	5,66	
372	Палата	16,24	
373	Палата	9,19	
374	С/у	2,64	
375	Коридор	5,67	
376	С/у	2,64	
377	Палата	9,19	
378	Палата	16,24	
379	Коридор	5,66	
380	С/у	2,64	
381	Палата	9,19	
382	Палата	16,24	
383	Коридор	3,56	

Экспликация помещений

Номер помещения	Наименование	Площадь, м²	Кат. помещений
384	Шлюзовая	8,37	
385	Палата	8,58	
386	С/у	2,77	
387	Коридор	5,65	
388	С/у	2,53	
389	Палата	7,41	
390	Палата	15,03	
391	С/у	4,97	
392	Лестничная клетка	17,40	
393	Комната медсестры	5,95	
394	Помещение	20,22	
395	Коридор	4,00	
396	Процедурная	8,53	
397	Палата	7,18	
398	С/у	3,38	
Общий итог: 399		1248,18	

Примечания:
1. Смотреть совместно с листами АС-15,16;
2. Экспликация демонтажа полов см. листы АС-34,35;
3. Ведомость демонтажа внутренней отделки см. лист АС-36;
4. Спецификация демонтажа элементов заполнения проемов см. лист АС-37;

Изм.	Кол.уч	Лист	№док.	Подпись	Дата
ГИП		Байтина			
Разработал		Жаленов			
Проверил					
Норм. контроль		Сандыбай			

АЖ2018/74 - 0 - АС

Разработка проектно-сметной документации на капитальный ремонт зданий по ул.Рыскулова, 6 и 8 в городском многопрофильном больнице №2 акимата города Астаны, расположенном по адресу улица Туркестан Рыскулова, здание 6,8

Рыскулова 6 (Блок Б)

Стадия	Лист	Листов
РП	17	

План этажа на отм. +3.300 в осях 14/А-20/А между осями Е.1/Б-М/Б (Обмерочные и демонтажные работы)

ТОО "Азрет Жаба" ГСЛ 19008872 г.Актобе

Формат А3х3

Взам. инв №

Подп. и дата

Инв. № подл.

План этажа на отм. +6.600 в осях10/А-15/А между осями А/Б-З/Б (Обмерочные и демонтажные работы)

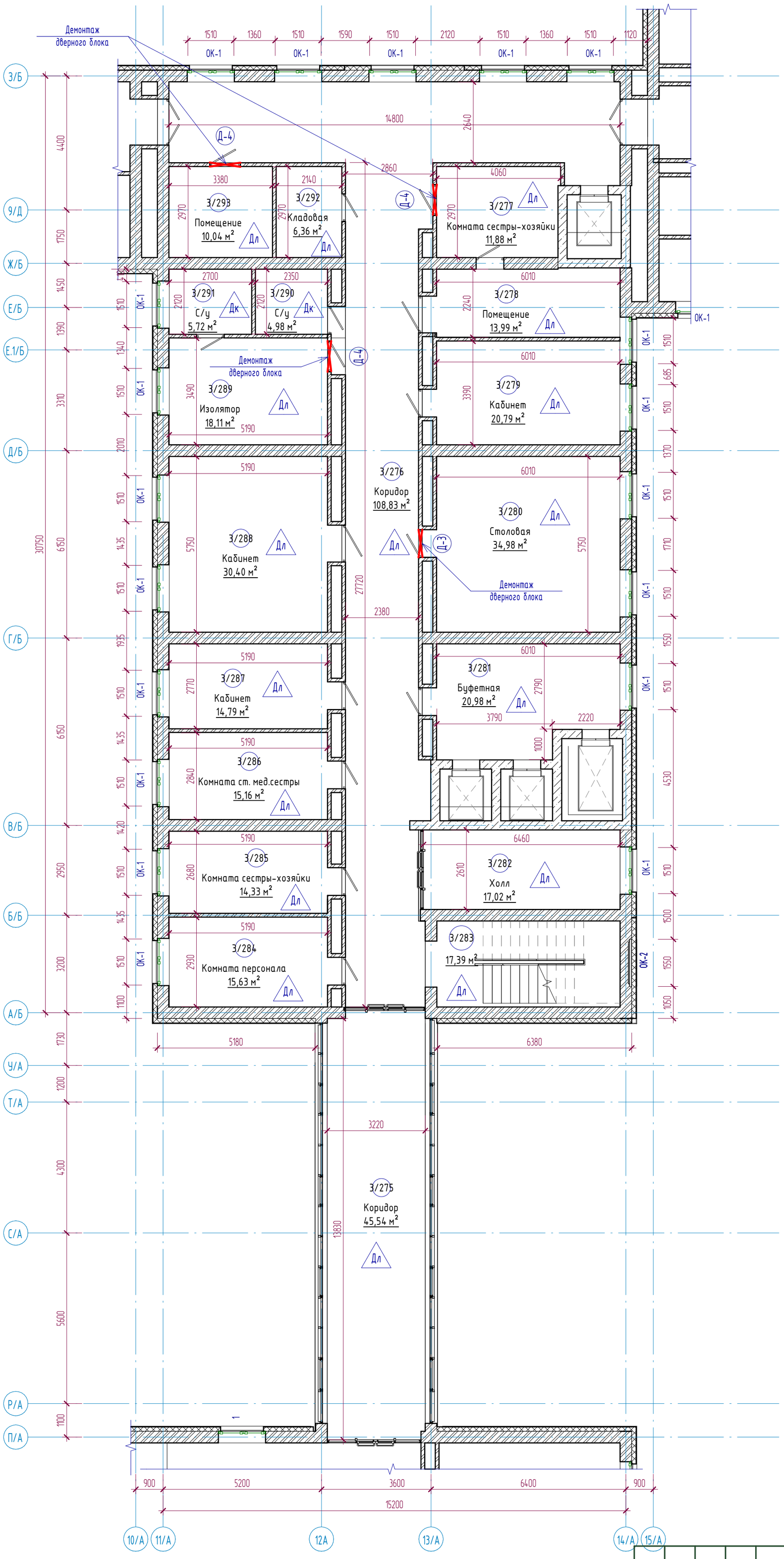

Экспликация помещений

Номер помещения	Наименование	Площадь, м²	Кат. помещений
3/267	Коридор	0,00	
3/268	С/у	0,00	
3/269	Палата	0,00	
3/270	Палата	0,00	
3/271	Коридор	0,00	
3/272	С/у	0,00	
3/273	Палата	0,00	
3/274	Палата	0,00	
3/275	Коридор	45,54	
3/276	Коридор	108,83	
3/277	Комната сестры-хозяйки	11,88	
3/278	Помещение	13,99	
3/279	Кабинет	20,79	
3/280	Столовая	34,98	
3/281	Буфетная	20,98	
3/282	Холл	17,02	
3/283	Лестничная клетка	17,39	
3/284	Комната персонала	15,63	

Схема блокировки

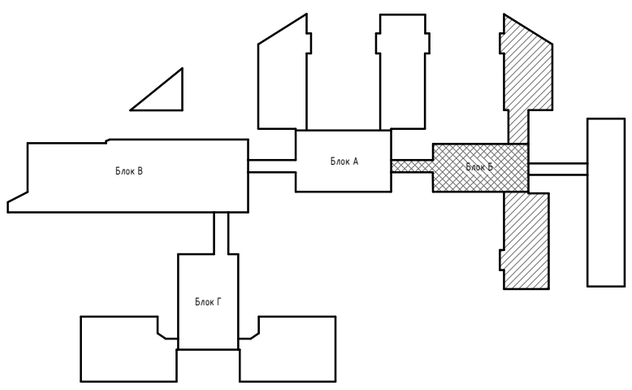

Условные обозначения

- Демонтаж дверных блоков
- Замена резиновых уплотнителей оконных блоков
- Дл -Демонтаж линолиума
- Дк -Демонтаж керамической плитки
- Рб -Ремонт бетонной стяжки

Примечания:

1. Смотреть совместно с листами АС-19,20;
2. Экспликация демонтажа полов см. листы АС-34,35;
3. Ведомость демонтажа внутренней отделки см. лист АС-36;
4. Спецификация демонтажа элементов заполнения проемов см. лист АС-37;

Изм.	Кол.уч	Лист	№док.	Подпись	Дата
ГИП		Байтина			
Разработал		Жаленов			
Проверил					
Норм. контроль		Сандибай			

АЖ2018/74 - 0 - АС

Разработка проектно-сметной документации на капитальный ремонт зданий по ул.Рыскулова, 6 и 8 (Городская многопрофильная больница №2) акимата города Астана, расположенное по адресу: улица Турара Рыскулова, здание 6,8

Рыскулова 6 (Блок Б)

Стадия	Лист	Листов
РП	18	

План этажа на отм. +6.600 в осях10/А-15/А между осями А/Б-З/Б (Обмерочные и демонтажные работы)

ТОО "Ақтөбе Жоба"
ГСЛ 19008872
г.Актобе

Взам. инв. №
Подп. и дата
Инв. № подл.

Формат: А2А

План этажа на отм. +6.600 в осях 1/А-11/А между осями Е.1/Б-М/Б (Обмерочные и демонтажные работы)

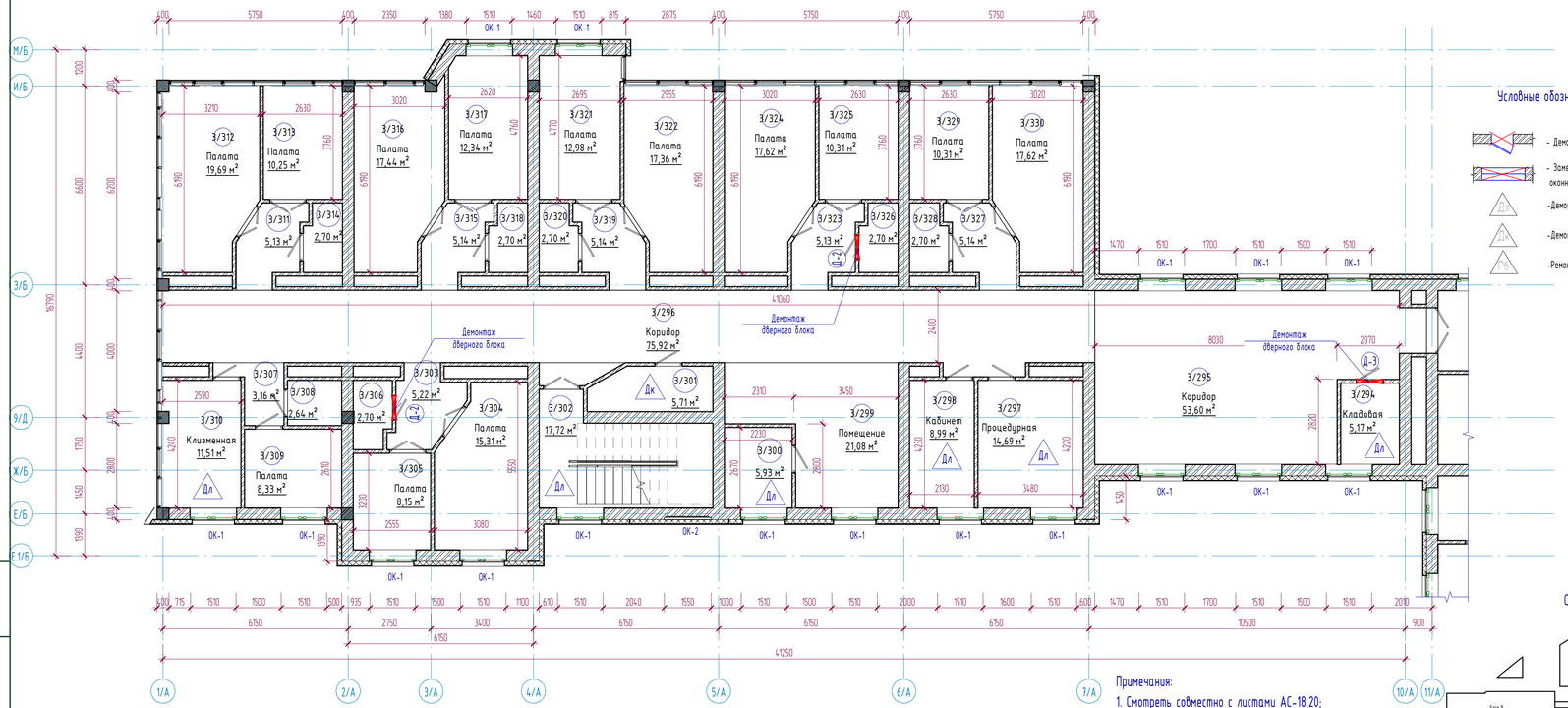

Условные обозначения

- Демонтаж дверных блоков
- Замена резиновых уплотнителей оконных блоков
- Демонтаж линолеума
- Демонтаж керамической плитки
- Ремонт бетонной стяжки

Экспликация помещений

Номер помещения	Наименование	Площадь, м²	Кат. помещений
3/285	Комната сестры-хозяйки	14,33	
3/286	Комната ст. мед.сестры	15,16	
3/287	Кабинет	14,79	
3/288	Кабинет	30,40	
3/289	Изолятор	18,11	
3/290	С/у	4,98	
3/291	С/у	5,72	
3/292	Кладовая	6,36	
3/293	Помещение	10,04	
3/294	Кладовая	5,17	
3/295	Коридор	53,60	
3/296	Коридор	75,92	
3/297	Процедурная	14,69	
3/298	Кабинет	8,99	
3/299	Помещение	21,08	
3/300	Комната мед.сестры	5,93	
3/301	С/у	5,71	
3/302	Лестничная клетка	17,72	

Экспликация помещений

Номер помещения	Наименование	Площадь, м²	Кат. помещений
3/303	Коридор	5,22	
3/304	Палата	15,31	
3/305	Палата	8,15	
3/306	С/у	2,70	
3/307	Коридор	3,16	
3/308	С/у	2,64	
3/309	Палата	8,33	
3/310	Клизменная	11,51	
3/311	Коридор	5,13	
3/312	Палата	19,69	
3/313	Палата	10,25	
3/314	С/у	2,70	
3/315	Коридор	5,14	
3/316	Палата	17,44	
3/317	Палата	12,34	
3/318	С/у	2,70	
3/319	Коридор	5,14	

Схема блокировки

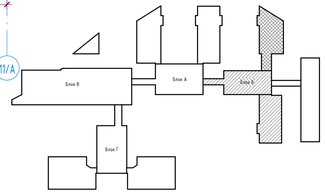

Примечания:

1. Смотреть совместно с листами АС-18,20;
2. Экспликация демонтажа полов см. листы АС-34,35;
3. Ведомость демонтажа внутренней отделки см. лист АС-36;
4. Спецификация демонтажа элементов заполнения проемов см. лист АС-37;

Взам. инв. №

Подп. и дата

Инв. № подл.

Изм.	Кол.уч	Лист	№док.	Подпись	Дата

АЖ2018/74 - 0 - АС

Разработка проектно-сметной документации на капитальный ремонт зданий по ул.Рыскулова, 6 и 8 (Городская многопрофильная больница №2) акимата города Астаны, расположенное по адресу: улицы Тулпар Рыскулова, здание 6,8

ГИП	Байтина		
Разработал	Жаленов		
Проверил			
Норм. контроль	Сандибай		

Рыскулова 6 (Блок Б)

Стадия	Лист	Листов
РП	19	

План этажа на отм. +6.600 в осях 1/А-11/А между осями Е.1/Б-М/Б (Обмерочные и демонтажные работы)

ТОО "Ақтөбе Хаба"
ГСЛ 19008872
г.Актобе

Формат: А3х3

План этажа на отм. +6.600 в осях 14/А-20/А между осями Е.1/Б-М/Б (Обмерочные и демонтажные работы)

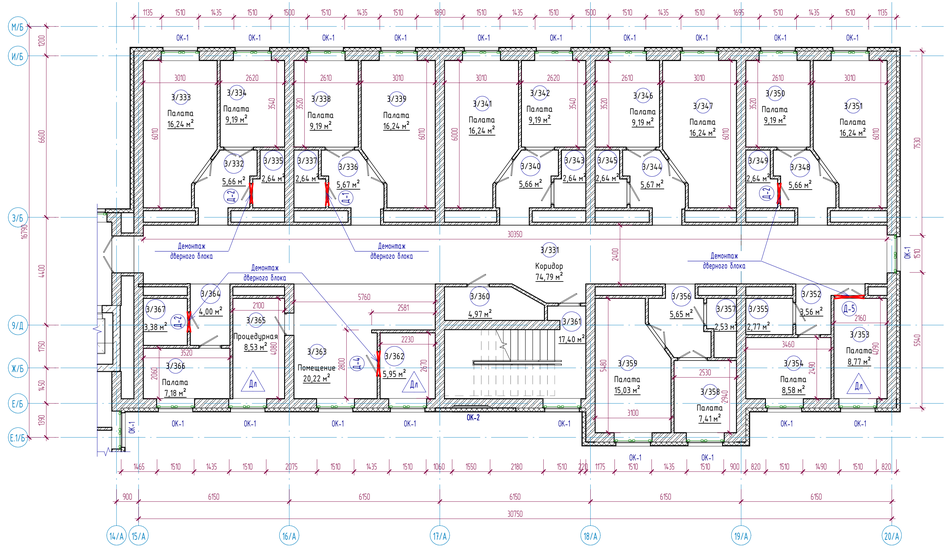

Схема блокировки

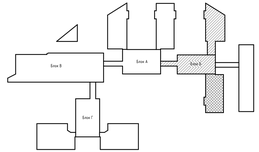

Условные обозначения

- Демонтаж оконных блоков
- Замена резиновых уплотнителей оконных блоков
- Демонтаж линолеума
- Демонтаж керамической плитки
- Ремонт бетонной стяжки

Экспликация помещений

Номер помещения	Наименование	Площадь, м²	Кат. помещений
3/320	С/у	2,70	
3/321	Палата	12,98	
3/322	Палата	17,36	
3/323	Коридор	5,13	
3/324	Палата	17,62	
3/325	Палата	10,31	
3/326	С/у	2,70	
3/327	Коридор	5,14	
3/328	С/у	2,70	
3/329	Палата	10,31	
3/330	Палата	17,62	
3/331	Коридор	74,79	
3/332	Коридор	5,66	
3/333	Палата	16,24	
3/334	Палата	9,19	
3/335	С/у	2,64	
3/336	Коридор	5,67	
3/337	С/у	2,64	

Экспликация помещений

Номер помещения	Наименование	Площадь, м²	Кат. помещений
3/338	Палата	9,19	
3/339	Палата	16,24	
3/340	Коридор	5,66	
3/341	Палата	16,24	
3/342	Палата	9,19	
3/343	С/у	2,64	
3/344	Коридор	5,67	
3/345	С/у	2,64	
3/346	Палата	9,19	
3/347	Палата	16,24	
3/348	Коридор	5,66	
3/349	С/у	2,64	
3/350	Палата	9,19	
3/351	Палата	16,24	
3/352	Коридор	3,56	

Экспликация помещений

Номер помещения	Наименование	Площадь, м²	Кат. помещений
3/353	Палата	8,77	
3/354	Палата	8,58	
3/355	С/у	2,77	
3/356	Коридор	5,65	
3/357	С/у	2,53	
3/358	Палата	7,41	
3/359	Палата	15,03	
3/360	С/у	4,97	
3/361	Лестничная клетка	17,40	
3/362	Комната мед.сестры	5,95	
3/363	Помещение	20,22	
3/364	Коридор	4,00	
3/365	Прошедурная	8,53	
3/366	Палата	7,18	
3/367	С/у	3,38	
Общий итог: 370		1247,27	

Примечания:
1. Смотреть совместно с листами АС-18,19;
2. Экспликация демонтажа полов см. листы АС-34,35;
3. Ведомость демонтажа внутренней отделки см. лист АС-36;
4. Спецификация демонтажа элементов заполнения проемов см. лист АС-37;

Изм.	Кол.уч	Лист	№док.	Подпись	Дата
ГИП		Байтана			
Разработал		Жаленов			
Проверил					
Норм. контроль		Сандибай			

АЖ2018/74 - 0 - АС

Разработка проектно-сметной документации на капитальный ремонт здания по ул.Рыскулова, 6 и 8 (1-я очередь) многопрофильных больниц №13 акимата города Астаны, расположенное по адресу улица Турара Рыскулова, здание 6,8

Рыскулова 6 (Блок Б)

Стадия	Лист	Листов
РП	20	

План этажа на отм. +6.600 в осях 14/А-20/А между осями Е.1/Б-М/Б (Обмерочные и демонтажные работы)

ТОО "Азрева Жобы"
ГСЛ 19008872
г.Алматы

Формат: А3х3

Взам. инв №

Подп. и дата

Инв. № подл.

План этажа на отм. +9.900 в осях10/А-15/А между осями А/Б-З/Б (Обмерочные и демонтажные работы)

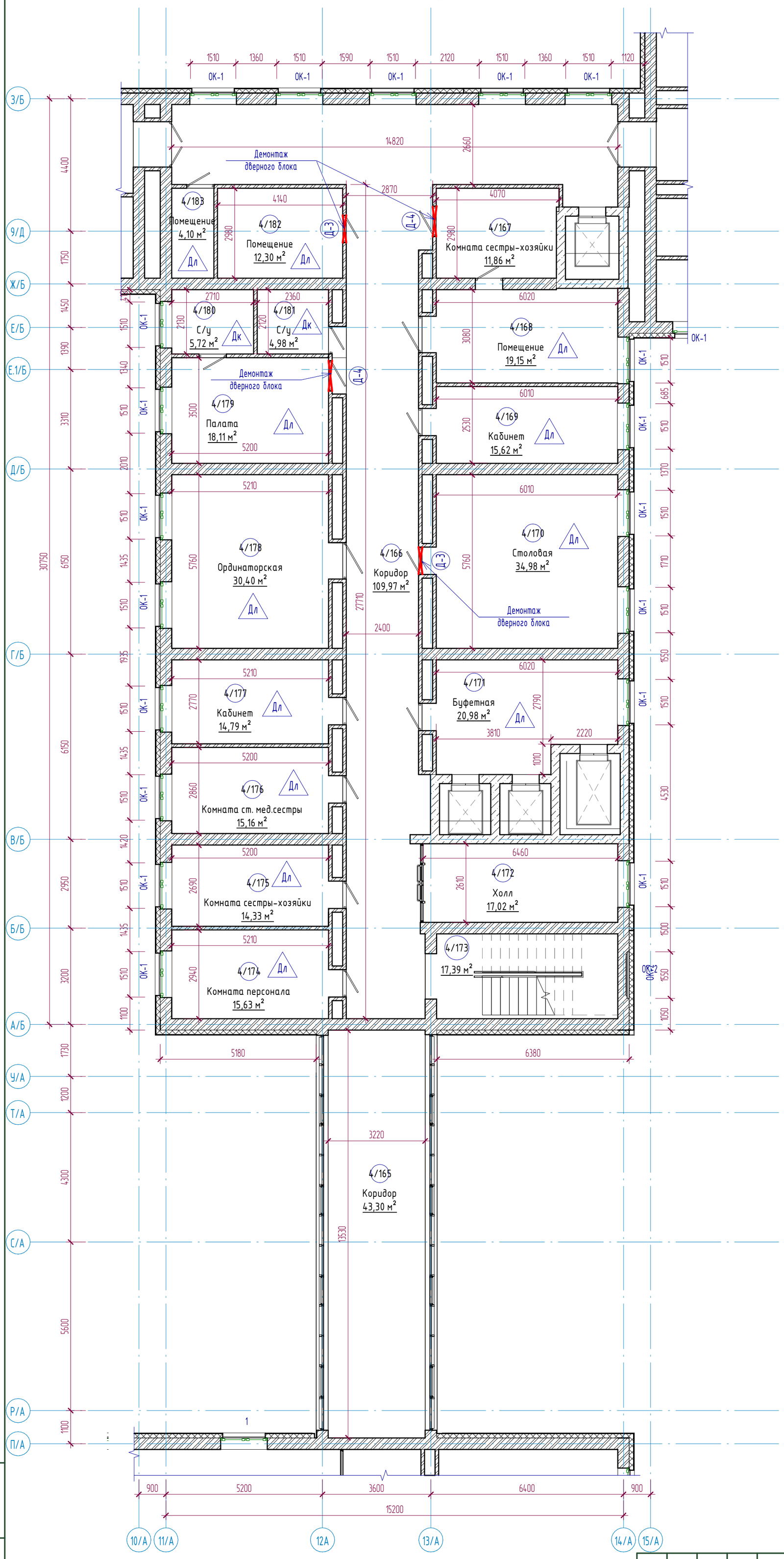

Экспликация помещений

Номер помещения	Наименование	Площадь, м²	Кат. помещений
4/160	Палата	0,00	
4/161	Коридор	0,00	
4/162	С/у	0,00	
4/163	Палата	0,00	
4/164	Палата	0,00	
4/165	Коридор	43,30	
4/166	Коридор	109,97	
4/167	Комната сестры-хозяйки	11,86	
4/168	Помещение	19,15	
4/169	Кабинет	15,62	
4/170	Столовая	34,98	
4/171	Буфетная	20,98	
4/172	Холл	17,02	
4/173	Лестничная клетка	17,39	
4/174	Комната персонала	15,63	
4/175	Комната сестры-хозяйки	14,33	
4/176	Комната ст. мед.сестры	15,16	
4/177	Кабинет	14,79	
4/178	Ординаторская	30,40	

Схема блокировки

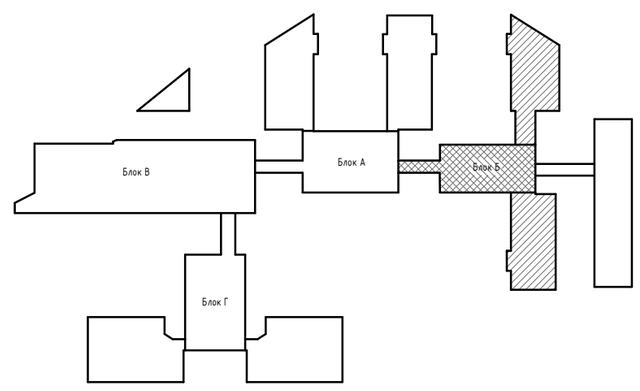

Условные обозначения

- Демонтаж дверных блоков
- Замена резиновых уплотнителей оконных блоков
- Дл -Демонтаж линолиума
- Дк -Демонтаж керамической плитки
- Рб -Ремонт бетонной стяжки

Примечания:

1. Смотреть совместно с листами АС-22,23;
2. Экспликация демонтажа полов см. листы АС-34,35;
3. Ведомость демонтажа внутренней отделки см. лист АС-36;
4. Спецификация демонтажа элементов заполнения проемов см. лист АС-37;

Изм.	Кол.уч	Лист	№док.	Подпись	Дата
ГИП		Байтина			
Разработал		Жаленов			
Проверил					
Норм. контроль		Сандибай			

АЖ2018/74 - 0 - АС

Разработка проектно-сметной документации на капитальный ремонт зданий по ул.Рыскулова, 6 и 8 (Городская многопрофильная больница №2) акимата города Астана, расположенное по адресу: улица Турара Рыскулова, здание 6,8

Рыскулова 6 (Блок Б)

Стадия	Лист	Листов
РП	21	

План этажа на отм. +9.900 в осях10/А-15/А между осями А/Б-З/Б (Обмерочные и демонтажные работы)

ТОО "Ақтөбе Жоба"
ГСЛ 19008872
г.Актобе

Взам. инв. №

Подп. и дата

Инв. № подл.

Формат: А2А

План этажа на отм. +9.900 в осях 1/А-11/А между осями Е.1/Б-М/Б (Обмерочные и демонтажные работы)

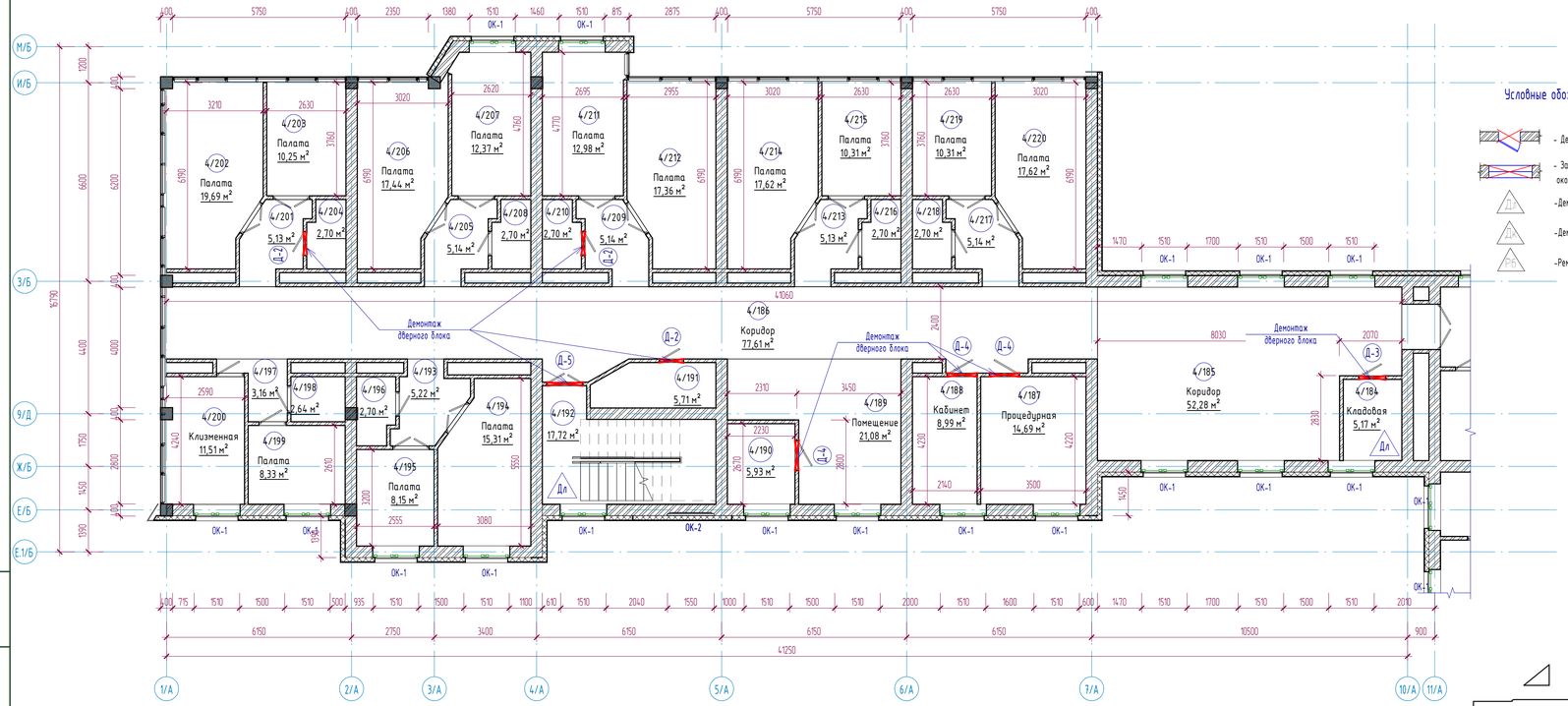

Условные обозначения

- Демонтаж дверных блоков
- Замена резиновых уплотнителей оконных блоков
- Демонтаж линолиума
- Демонтаж керамической плитки
- Ремонт бетонной стяжки

Экспликация помещений

Номер помещения	Наименование	Площадь, м²	Кат. помещений
4/179	Палата	18,11	
4/180	С/у	5,72	
4/181	С/у	4,98	
4/182	Помещение	12,30	
4/183	Помещение	4,10	
4/184	Кладовая	5,17	
4/185	Коридор	52,28	
4/186	Коридор	77,61	
4/187	Процедурная	14,69	
4/188	Кабинет	8,99	
4/189	Помещение	21,08	
4/190	Комната мед.сестры	5,93	
4/191	С/у	5,71	
4/192	Лестничная клетка	17,72	
4/193	Коридор	5,22	
4/194	Палата	15,31	
4/195	Палата	8,15	
4/196	С/у	2,70	

Экспликация помещений

Номер помещения	Наименование	Площадь, м²	Кат. помещений
4/197	Коридор	3,16	
4/198	С/у	2,64	
4/199	Палата	8,33	
4/200	Клизменная	11,51	
4/201	Коридор	5,13	
4/202	Палата	19,69	
4/203	Палата	10,25	
4/204	С/у	2,70	
4/205	Коридор	5,14	
4/206	Палата	17,44	
4/207	Палата	12,37	
4/208	С/у	2,70	
4/209	Коридор	5,14	
4/210	С/у	2,70	
4/211	Палата	12,98	
4/212	Палата	17,36	
4/213	Коридор	5,13	

Схема блокировки

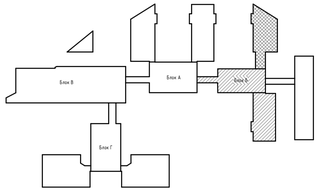

Примечания:

1. Смотреть совместно с листами АС-21,23;
2. Экспликация демонтажа полов см. листы АС-34,35;
3. Ведомость демонтажа внутренней отделки см. лист АС-36;
4. Спецификация демонтажа элементов заполнения проемов см. лист АС-37;

Изм.	Кол.уч	Лист	№док.	Подпись	Дата
ГИП		Байтина			
Разработал		Жаленов			
Проверил					
Норм. контроль		Сандыбай			

АЖ2018/74 - 0 - АС

Разработка проектно-сметной документации на капитальный ремонт зданий по ул.Рыскулова, 6 и 8 Городская многопрофильная больница №2) акимата города Астаны, расположенное по адресу: улица Тулара Рыскулова, здание 6,8

Рыскулова 6 (Блок Б)

Стадия	Лист	Листов
РП	22	

План этажа на отм. +9.900 в осях 1/А-11/А между осями Е.1/Б-М/Б (Обмерочные и демонтажные работы)

ТОО "Актобе Жоба"
ГСЛ 19008872
г.Актобе

Взам. инв. №

Подп. и дата

Инв. № подл.

Формат: А3х3

План этажа на отм. +9.900 в осях 14/А-20/А между осями Е.1/Б-М/Б (Обмерочные и демонтажные работы)

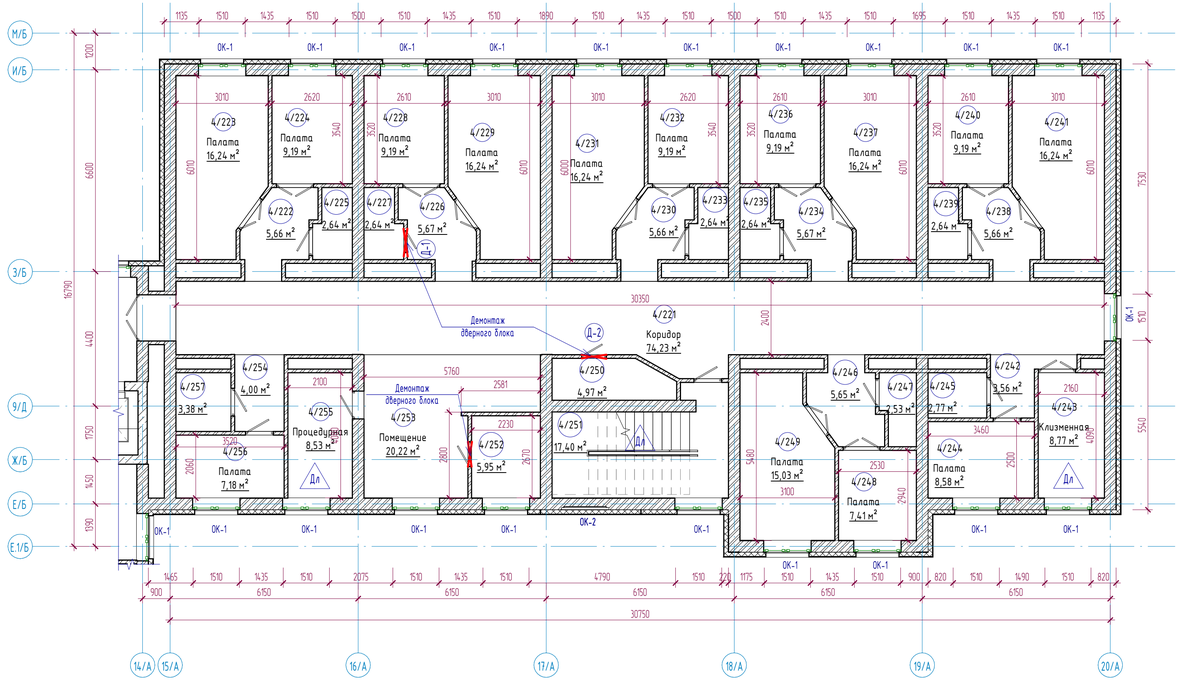

Схема блокировки

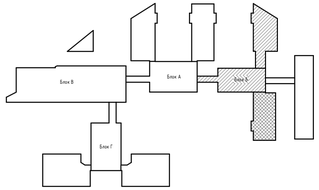

Условные обозначения

- Демонтаж дверных блоков
- Замена резиновых уплотнителей оконных блоков
- Демонтаж линолиума
- Демонтаж керамической плитки
- Ремонт бетонной стяжки

Экспликация помещений

Номер помещения	Наименование	Площадь, м²	Кат. помещений
4/214	Палата	17,62	
4/215	Палата	10,31	
4/216	С/у	2,70	
4/217	Коридор	5,14	
4/218	С/у	2,70	
4/219	Палата	10,31	
4/220	Палата	17,62	
4/221	Коридор	74,23	
4/222	Коридор	5,66	
4/223	Палата	16,24	
4/224	Палата	9,19	
4/225	С/у	2,64	
4/226	Коридор	5,67	
4/227	С/у	2,64	
4/228	Палата	9,19	
4/229	Палата	16,24	
4/230	Коридор	5,66	

Экспликация помещений

Номер помещения	Наименование	Площадь, м²	Кат. помещений
4/231	Палата	16,24	
4/232	Палата	9,19	
4/233	С/у	2,64	
4/234	Коридор	5,67	
4/235	С/у	2,64	
4/236	Палата	9,19	
4/237	Палата	16,24	
4/238	Коридор	5,66	
4/239	С/у	2,64	
4/240	Палата	9,19	
4/241	Палата	16,24	
4/242	Коридор	3,56	
4/243	Клизменная	8,77	
4/244	Палата	8,58	
4/245	С/у	2,77	
4/246	Коридор	5,65	
4/247	С/у	2,53	
4/248	Палата	7,41	

Примечания:

1. Смотреть совместно с листами АС-21,22;
2. Экспликация демонтажа полов см. листы АС-34,35;
3. Ведомость демонтажа внутренней отделки см. лист АС-36;
4. Спецификация демонтажа элементов заполнения проемов см. лист АС-37;

Взам. инв. №

Подп. и дата

Инв. № подл.

Изм.	Кол.уч	Лист	№док.	Подпись	Дата

АХ2018/74 - 0 - АС

Разработка проектно-сметной документации на капитальный ремонт зданий по ул.Рискулова, 6 и 8 Городская многопрофильная больница №2) акимата города Астана, расположенное по адресу: улица Турара Рискулова, здание 6,8

ГИП	Байтина	
Разработал	Жаленов	
Проверил		
Норм. контроль	Сандибай	

Рискулова 6 (Блок Б)

План этажа на отм. +9.900 в осях 14/А-20/А между осями Е.1/Б-М/Б (Обмерочные и демонтажные работы)

Стадия	Лист	Листов
РП	23	

ТОО "Актобе Жоба"
ГСЛ 19008872
г.Актобе

Формат: А3х3

План этажа на отм. +13.350 в осях10/А-15/А между осями А/Б-З/Б (Обмерочные чертежи)

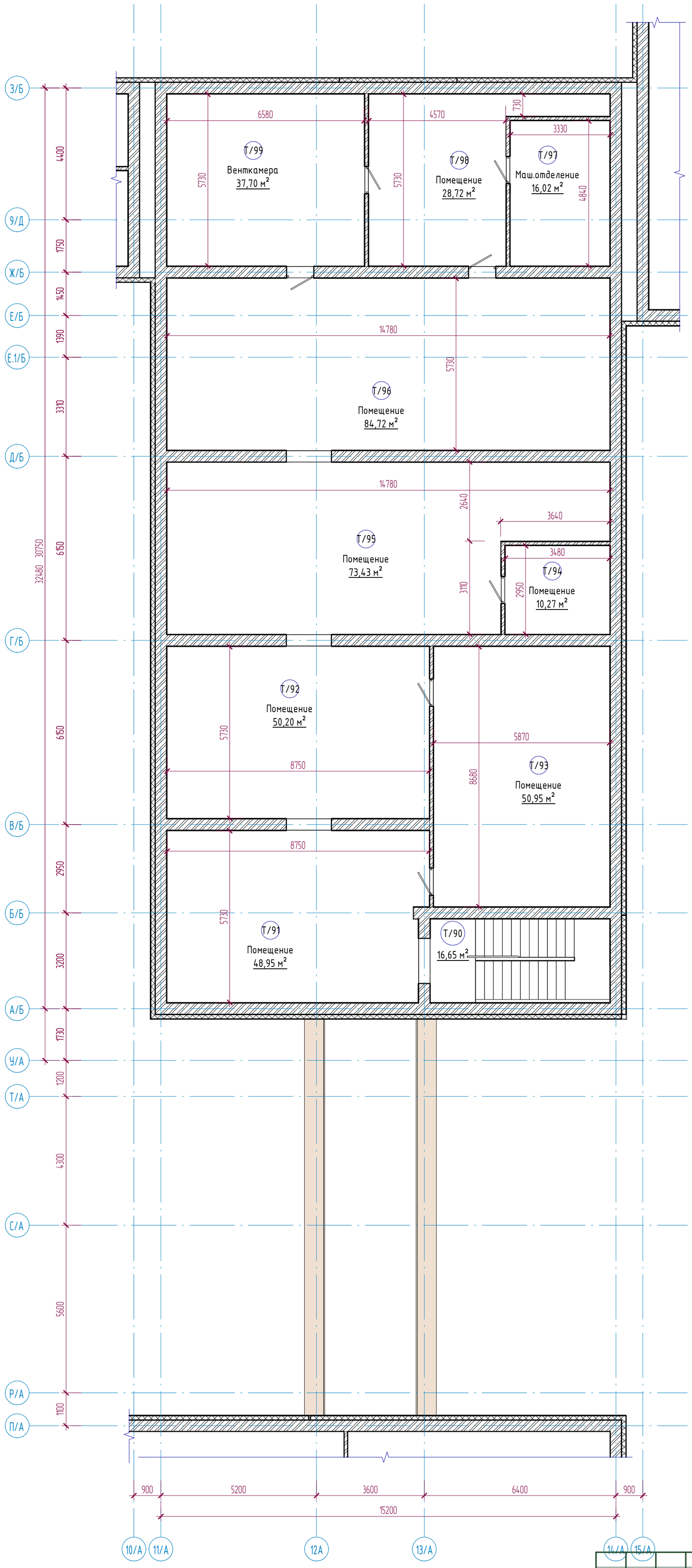

Экспликация помещений

Номер помещения	Наименование	Площадь, м²	Кат. помещений
Т/89	Помещение	0,00	
Т/90	Лестничная клетка	16,65	
Т/91	Помещение	48,95	
Т/92	Помещение	50,20	
Т/93	Помещение	50,95	
Т/94	Помещение	10,27	
Т/95	Помещение	73,43	
Т/96	Помещение	84,72	
Т/97	Маш.отделение	16,02	
Т/98	Помещение	28,72	

Схема блокировки

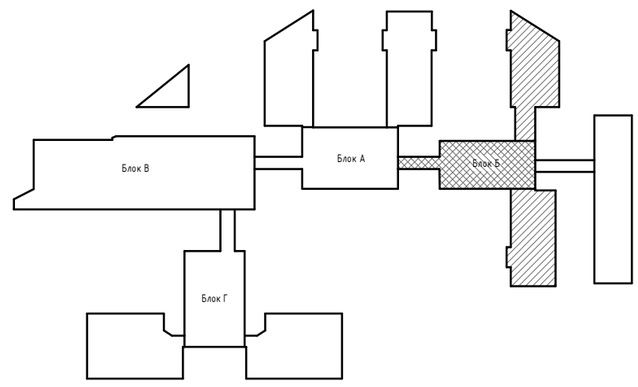

Примечания:

1. Смотреть совместно с листами АС-25,26;
2. Экспликация демонтажа полов см. листы АС-34,35;
3. Ведомость демонтажа внутренней отделки см. лист АС-36;
4. Спецификация демонтажа элементов заполнения проемов см. лист АС-37;

Изм.	Кол.уч	Лист	№док.	Подпись	Дата
ГИП		Байтина			
Разработал		Жаленов			
Проверил					
Норм. контроль		Сандибай			

АЖ2018/74 - 0 - АС

Разработка проектно-сметной документации на капитальный ремонт зданий по ул.Рыскулова, 6 и 8 (Городская многопрофильная больница №2) акимата города Астана, расположенное по адресу: улица Турара Рыскулова, здание 6,8

Рыскулова 6 (Блок Б)

Стадия	Лист	Листов
РП	24	

План этажа на отм. +13.350 в осях10/А-15/А между осями А/Б-З/Б (Обмерочные чертежи)

ТОО "Ақтөбе Жоба"
ГСЛ 19008872
г.Актобе

Взам. инв. №

Подп. и дата

Инв. № подл.

Формат: А2А

План этажа на отм. +13.350 в осях 1/А-11/А между осями Е.1/Б-М/Б (Обмерочные чертежи)

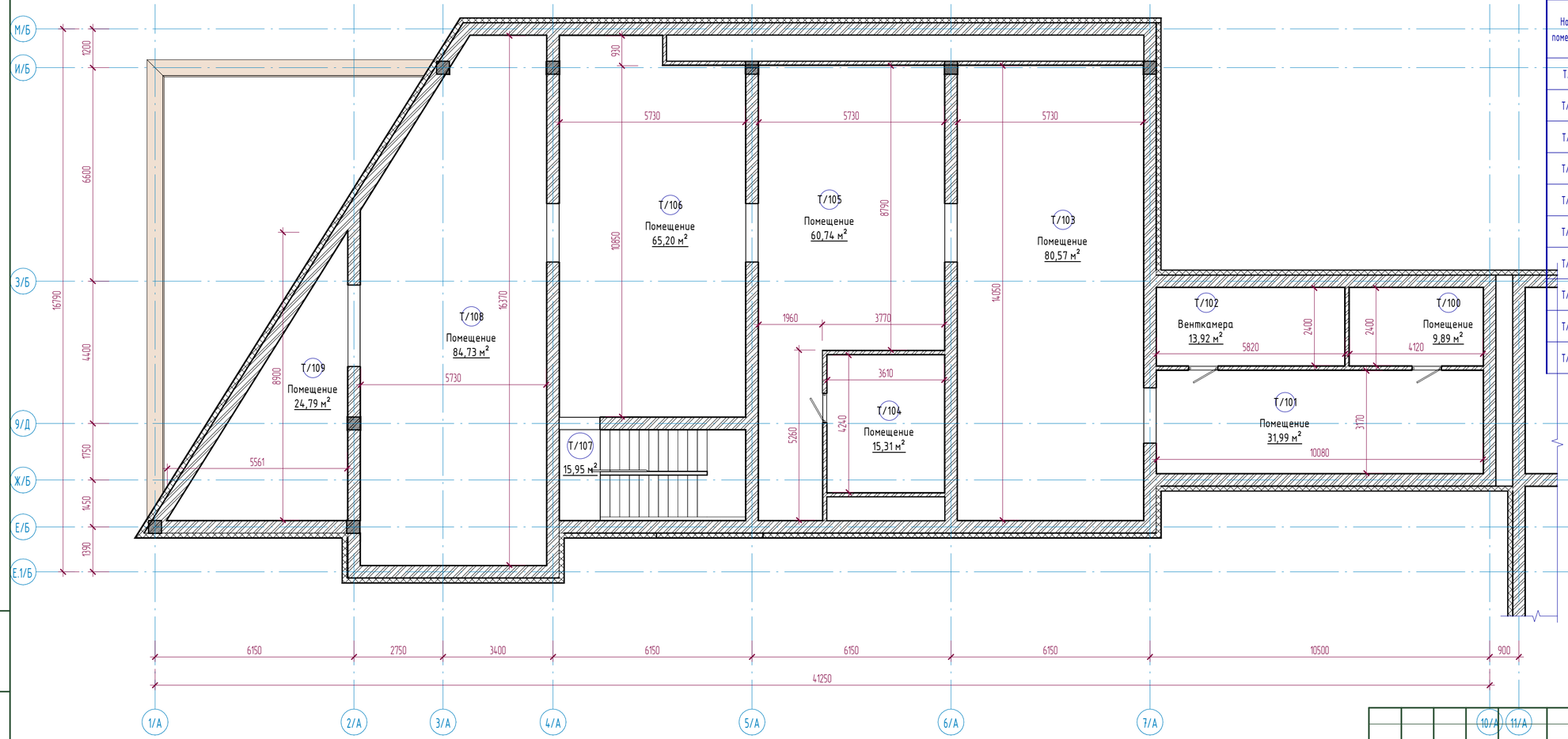

Экспликация помещений

Номер помещения	Наименование	Площадь, м²	Кат. помещений
Т/99	Вентькамера	37,70	
Т/100	Помещение	9,89	
Т/101	Помещение	31,99	
Т/102	Вентькамера	13,92	
Т/103	Помещение	80,57	
Т/104	Помещение	15,31	
Т/105	Помещение	60,74	
Т/106	Помещение	65,20	
Т/107	Лестничная клетка	15,95	
Т/108	Помещение	84,73	

Схема блокировки

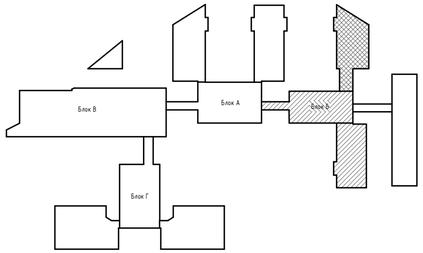

Примечания:

1. Смотреть совместно с листами АС-24,26;
2. Экспликация демонтажа полов см. листы АС-34,35;
3. Ведомость демонтажа внутренней отделки см. лист АС-36;
4. Спецификация демонтажа элементов заполнения проемов см. лист АС-37;

Изм.	Кол.уч	Лист	№док.	Подпись	Дата
ГИП		Байтина			
Разработал		Жаленов			
Проверил					
Норм. контроль		Сандибай			

АЖ2018/74 - 0 - АС

Разработка проектно-сметной документации на капитальный ремонт зданий по ул.Рыскулова, 6 и 8 (Городская многопрофильная больница №2) акимата города Астана, расположенное по адресу: улица Турара Рыскулова, здание 6,8

Рыскулова 6 (Блок Б)

Стадия	Лист	Листов
РП	25	

План этажа на отм. +13.350 в осях 1/А-11/А между осями Е.1/Б-М/Б (Обмерочные чертежи)

ТОО "Ақтөбе Жоба"
ГСЛ 19008872
г.Актобе

Взам. инв. №

Подп. и дата

Инв. № подл.

Формат: А3х3

План этажа на отм. +13.350 в осях 14/А-20/А между осями Е.1/Б-М/Б (Обмерочные чертежи)

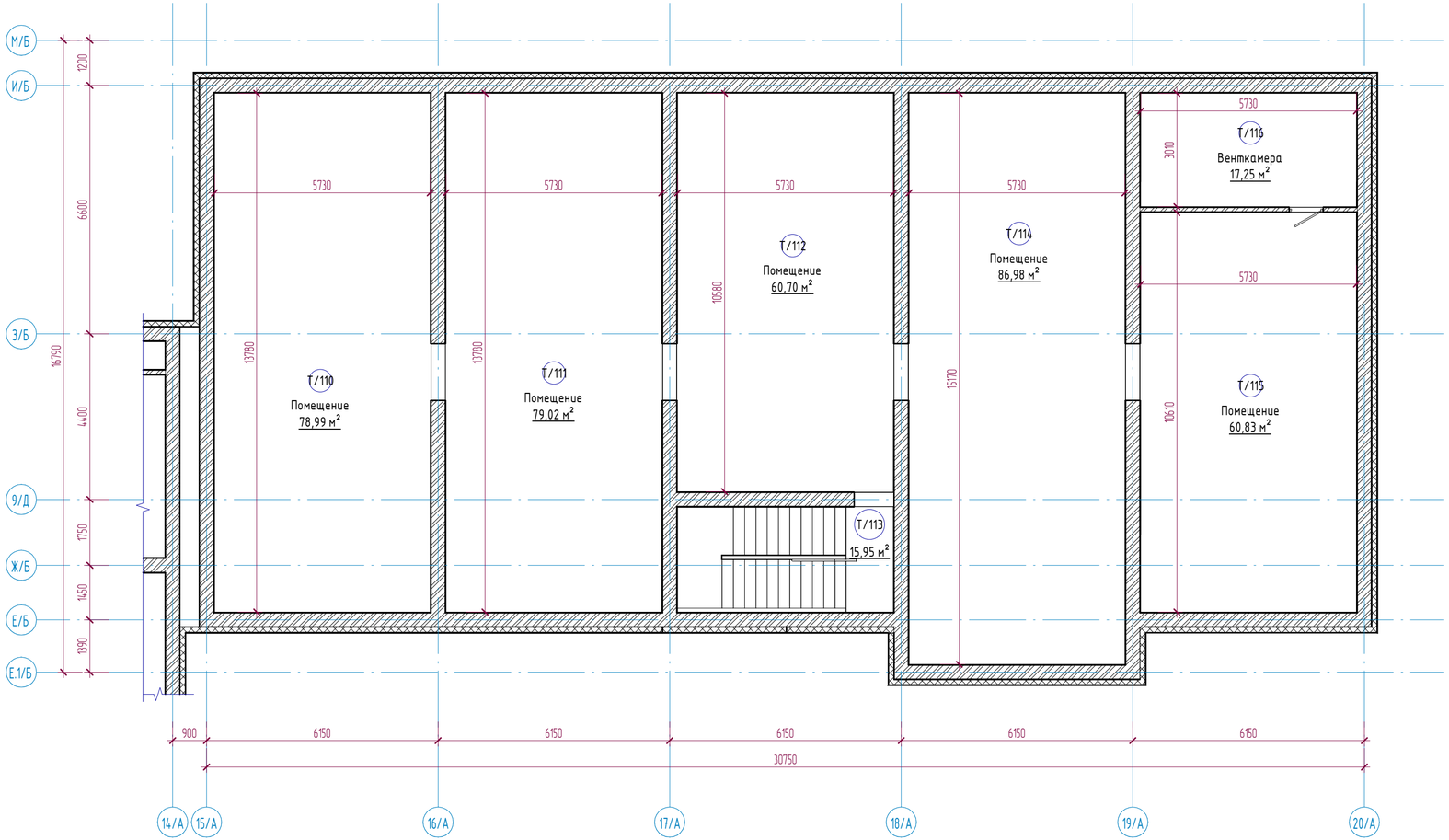

Экспликация помещений

Номер помещения	Наименование	Площадь, м²	Кат. помещений
Т/109	Помещение	24,79	
Т/110	Помещение	78,99	
Т/111	Помещение	79,02	
Т/112	Помещение	60,70	
Т/113	Лестничная клетка	15,95	
Т/114	Помещение	86,98	
Т/115	Помещение	60,83	
Т/116	Венткамера	17,25	
Общий итог: 116		1220,43	

Схема блокировки

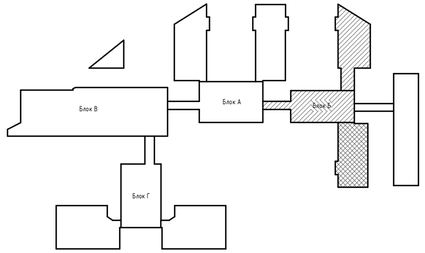

Примечания:

1. Смотреть совместно с листами АС-24,25;
2. Экспликация демонтажа полов см. листы АС-34,35;
3. Ведомость демонтажа внутренней отделки см. лист АС-36;
4. Спецификация демонтажа элементов заполнения проемов см. лист АС-37;

Изм.	Кол.уч	Лист	№док.	Подпись	Дата

АЖ2018/74 - 0 - АС

Разработка проектно-сметной документации на капитальный ремонт зданий по ул.Рыскулова, 6 и 8 (Городская многопрофильная больница №2) акимата города Астана, расположенное по адресу: улица Турара Рыскулова, здание 6,8

ГИП	Байтина	Рыскулова 6 (Блок Б)	Стадия: РП; Лист: 26; Листов:
Разработал	Жаленов	План этажа на отм. +13.350 в осях 14/А-20/А между осями Е.1/Б-М/Б (Обмерочные чертежи)	ТОО "Ақтөбе Хоба" ГСЛ 19008872 г.Актобе
Проверил			
Норм. контроль	Сандибай		

Взам. инв. №

Подп. и дата

Инв. № подл.

Формат: А3х3

План кровли в осях10/А-15/А между осями А/Б-З/Б (Обмерочные и демонтажные работы)

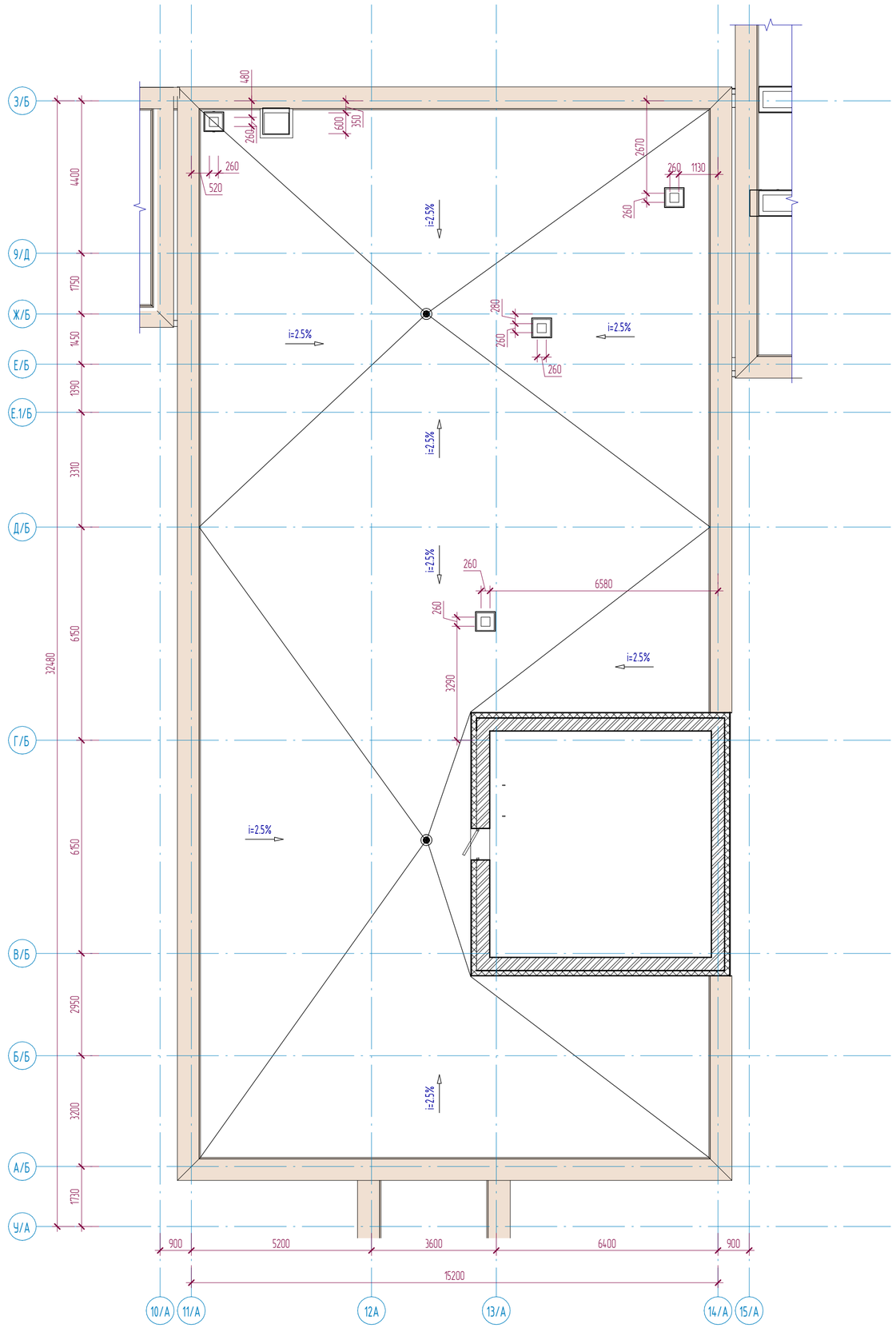

Узел кровли

примыкание к парапету

Биполь ТКП ТУ 21-27-35-78	-(Демонтаж)
Биполь ТПП ТУ 21-27-35-78	-(Демонтаж)
Огрунтовка битумным праймером	-(Демонтаж)
Армоцементная стяжка М100	
с сеткой ЗВр -I-100-25мм	-(Демонтаж)
Утеплитель - керамзит у=600кг/м3	
По уклону 0-180мм	-(сущ.)
Пароизоляция - 1 слой рубероида	-(сущ.)
ЖБ основание	-(сущ.)

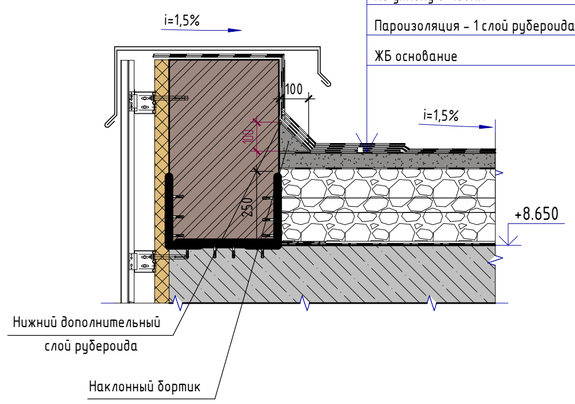

Схема блокировки

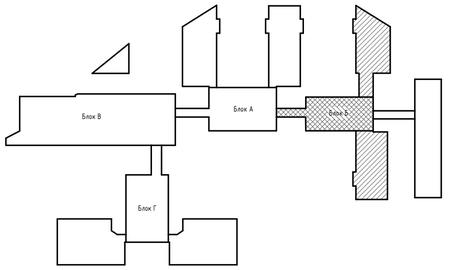

Спецификация кровли

Марка	Состав	Площадь
Тип 1	- Биполь ТКП ТУ 21-27-35-78 (демонтаж) - Биполь ТПП ТУ 21-27-35-78 (демонтаж) - Огрунтовка битумным праймером (демонтаж) - Армоцементная стяжка М100 с сеткой ЗВр -I-100-25мм (демонтаж) - Утеплитель - Керамзит у=600кг/м2 по уклону 0-180мм (сущ.) - Пароизоляция - 1 слой рубероида (сущ.) - Ж/Б плита (сущ.)	400,66 $м^2$

Примечания:

1. Смотреть совместно с листами АС-28,29;
2. Требуется демонтаж парапетной доборки из оцинкованной стали 0.7мм по ГОСТ 14918-2020;
3. Расход демонтажа парапетной доборки - 103.8м.п.;

Изм.	Кол.уч	Лист	№док.	Подпись	Дата
ГИП		Байтина			
Разработал		Жаленов			
Проверил					
Норм. контроль		Сандибай			

АЖ2018/74 - 0 - АС

Разработка проектно-сметной документации на капитальный ремонт зданий по ул.Рыскулова, 6 и 8 (Городская многопрофильная больница №2) акимата города Астана, расположенное по адресу: улица Турара Рыскулова, здание 6,8

Рыскулова 6 (Блок Б)

Стадия	Лист	Листов
РП	27	

План кровли в осях10/А-15/А между осями А/Б-З/Б (Обмерочные и демонтажные работы)

ТОО "Ақтөбе Жоба"
ГСЛ 19008872
г.Актобе

Взам. инв. №

Подп. и дата

Инв. № подл.

Формат: А2А

План кровли в осях 1/А-11/А между осями Е.1/Б-М/Б (Обмерочные и демонтажные работы)

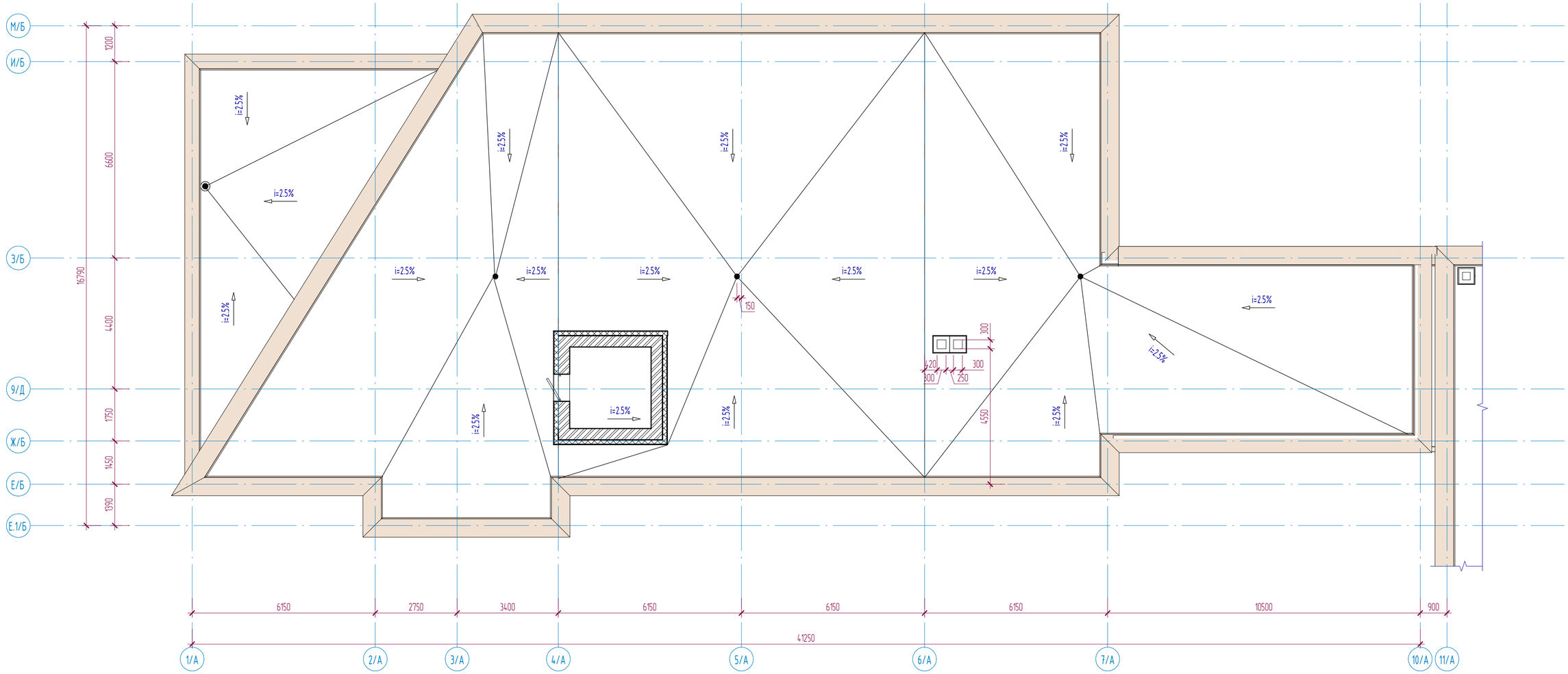

Узел кровли

примыкание к парапету

Биполь ТКП ТУ 21-27-35-78	-(Демонтаж)
Биполь ТПП ТУ 21-27-35-78	-(Демонтаж)
Огрунтовка битумным праймером	-(Демонтаж)
Армоцементная стяжка М100	
с сеткой ЗВр -I-100-25мм	-(Демонтаж)
Утеплитель - керамзит у=600кг/м3	
По уклону 0-180мм	-(сущ.)
Пароизоляция - 1 слой рубероида	-(сущ.)
ЖБ основание	-(сущ.)

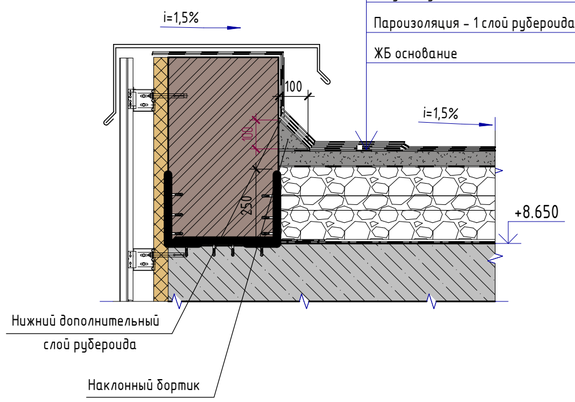

Спецификация кровли

Марка	Состав	Площадь
Тип 1	- Биполь ТКП ТУ 21-27-35-78 (демонтаж) - Биполь ТПП ТУ 21-27-35-78 (демонтаж) - Огрунтовка битумным праймером (демонтаж) - Армоцементная стяжка М100 с сеткой ЗВр -I-100-25мм (демонтаж) - Утеплитель - Керамзит у=600кг/м2 по уклону 0-180мм (сущ.) - Пароизоляция - 1 слой рубероида (сущ.) - Ж/Б плита (сущ.)	506,60 $м^2$

Примечания:

1. Смотреть совместно с листами АС-27,29;
2. Требуется демонтаж парапетной доборки из оцинкованной стали 0.7мм по ГОСТ 14918-2020;
3. Расход демонтажа парапетной доборки - 103.8м.п.;

Схема блокировки Б2

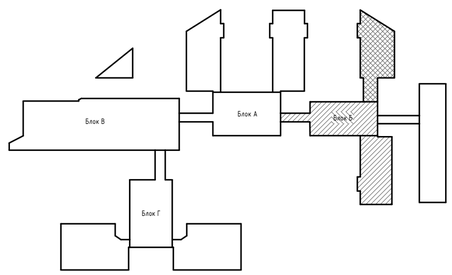

Изм.	Кол.уч	Лист	№док.	Подпись	Дата

АЖ2018/74 - 0 - АС

Разработка проектно-сметной документации на капитальный ремонт зданий по ул.Рыскулова, 6 и 8 (Городская многопрофильная больница №2) акимата города Астана, расположенное по адресу: улица Турара Рыскулова, здание 6,8

ГИП	Байтина	
Разработал	Жаленов	
Проверил		
Норм. контроль	Сандибай	

Рыскулова 6 (Блок Б)

Стадия	Лист	Листов
РП	28	

План кровли в осях 1/А-11/А между осями Е.1/Б-М/Б (Обмерочные и демонтажные работы)

ТОО "Ақтөбе Жоба"
ГСЛ 19008872
г.Актобе

Взам. инв. №

Подп. и дата

Инв. № подл.

Формат: А2А

План кровли в осях 14/А-20/А между осями Е.1/Б-М/Б (Обмерочные и демонтажные работы)

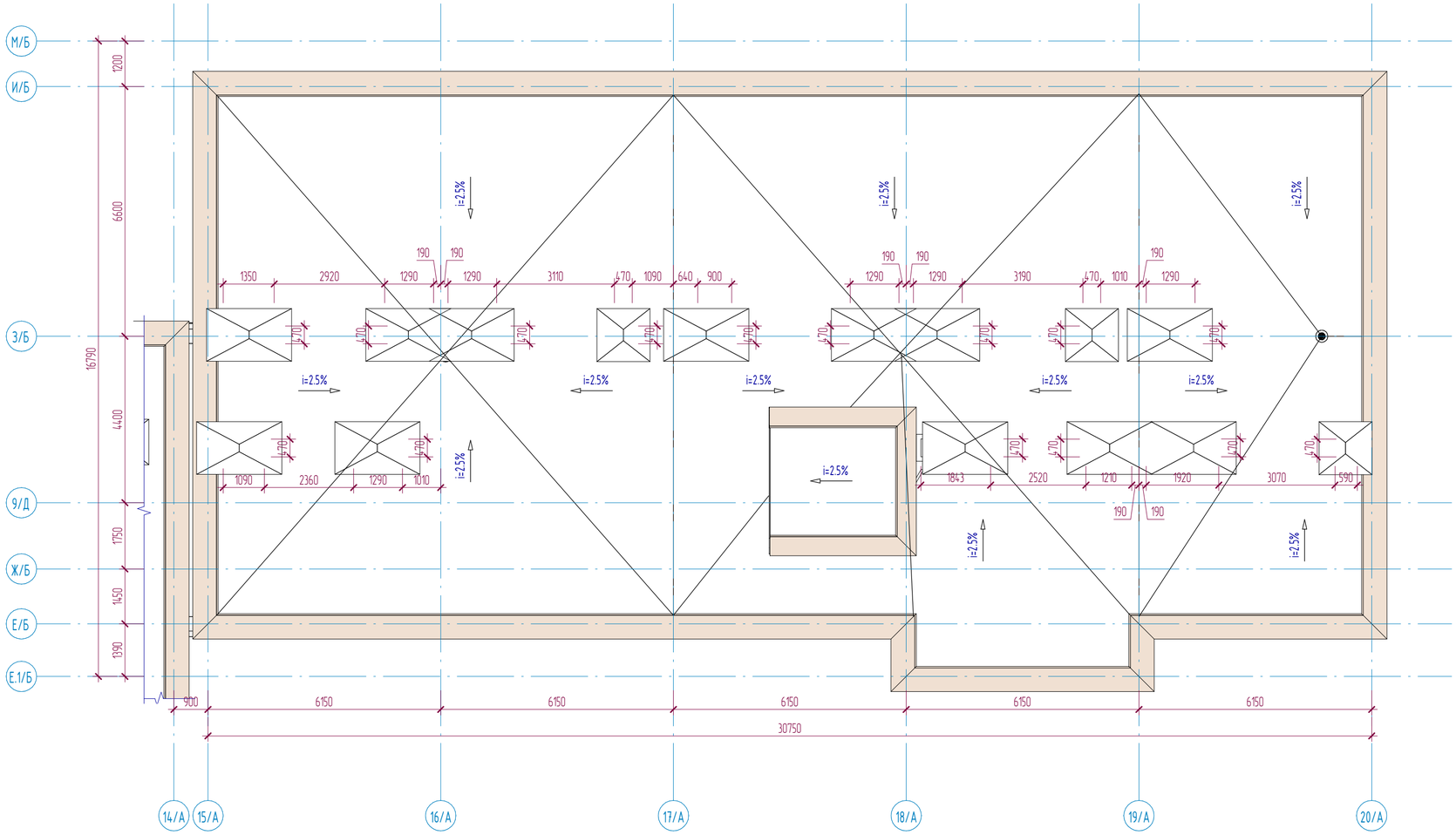

Спецификация кровли

Марка	Состав	Площадь
Тип 1	- Биполь ТКП ТУ 21-27-35-78 (демонтаж) - Биполь ТПП ТУ 21-27-35-78 (демонтаж) - Огрунтовка битумным праймером (демонтаж) - Армоцементная стяжка М100 с сеткой ЗВр -I-100-25мм (демонтаж) - Утеплитель - Керамзит у=600кг/м2 по уклону 0-180мм (сущ.) - Пароизоляция - 1 слой рубероида (сущ.) - Ж/Б плита (сущ.)	427,73 $м^2$

Схема блокировки

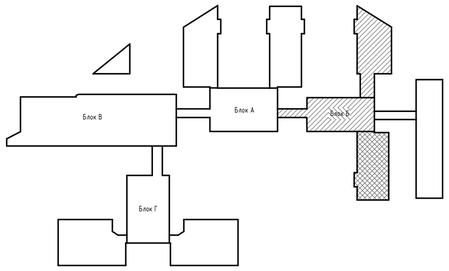

Узел кровли

примыкание к парапету

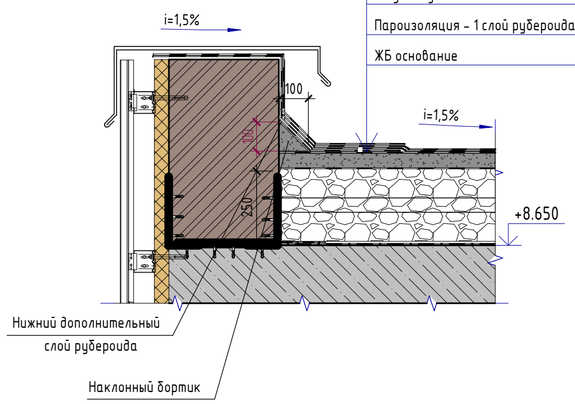

Биполь ТКП ТУ 21-27-35-78	-(Демонтаж)
Биполь ТПП ТУ 21-27-35-78	-(Демонтаж)
Огрунтовка битумным праймером	-(Демонтаж)
Армоцементная стяжка М100	
с сеткой ЗВр -I-100-25мм	-(Демонтаж)
Утеплитель - керамзит у=600кг/м3	
По уклону 0-180мм	-(сущ.)
Пароизоляция - 1 слой рубероида	-(сущ.)
ЖБ основание	-(сущ.)

Примечания:

1. Смотреть совместно с листами АС-27,28;
2. Требуется демонтаж парапетной доборки из оцинкованной стали 0.7мм по ГОСТ 14918-2020;
3. Расход демонтажа парапетной доборки - 103.8м.п.;

Взам. инв. №

Подп. и дата

Инв. № подл.

Изм.	Кол.уч	Лист	№док.	Подпись	Дата
ГИП		Байтина			
Разработал		Жаленов			
Проверил					
Норм. контроль		Сандибай			

АЖ2018/74 - 0 - АС

Разработка проектно-сметной документации на капитальный ремонт зданий по ул.Рыскулова, 6 и 8 (Городская многопрофильная больница №2) акимата города Астана, расположенное по адресу: улица Турара Рыскулова, здание 6,8

Рыскулова 6 (Блок Б)

Стадия	Лист	Листов
РП	29	

План кровли в осях 14/А-20/А между осями Е.1/Б-М/Б (Обмерочные и демонтажные работы)

ТОО "Ақтөбе Жоба"
ГСЛ 19008872
г.Актобе

Формат: А2А

Разрез 1-1

Верхний дополнительный слой рубероида	-(Демонтаж)
Рубероидный ковер - 4 слоя	-(Демонтаж)
Цементно-песчаный раствор М150 армированный	
сеткой 5Вр-1 100х100	-(Демонтаж)
Разделительный слой Изоспан А плотностью 110 г/м2.	
Утеплитель-плиты из стекловолокна	
ISOVER OL-P плотность 137 кг/м3.	-(Демонтаж)
Пароизоляция полиэтиленовая пленка	-(Демонтаж)
ЖБ основание	-200мм

Примечания:

1. Смотреть совместно с листами АС-31,32,33;

Изм.	Кол.уч	Лист	№док.	Подпись	Дата
ГИП		Байтина			
Разработал		Жаленов			
Проверил					
Норм. контроль		Сандибай			

АЖ2018/74 - 0 - АС

Разработка проектно-сметной документации на капитальный ремонт зданий по ул.Рыскулова, 6 и 8 (Городская многопрофильная больница №2) акимата города Астана, расположенное по адресу: улица Турара Рыскулова, здание 6,8

Рыскулова 6 (Блок Б)

Стадия	Лист	Листов
РП	30	

Разрез 1-1 (Обмерочные и демонтажные работы)

ТОО "Ақтөбе Жоба"
ГСЛ 19008872
г.Актобе

Формат: А2А

Взам. инв. №

Подп. и дата

Инв. № подл.

Разрез 2-2

Верхний дополнительный слой рубероида	-(Демонтаж)
Рубероидный ковер - 4 слоя	-(Демонтаж)
Цементно-песчаный раствор М150 армированный	
сеткой 5Вр-1 100х100	-(Демонтаж)
Разделительный слой Изоспан А плотностью 110 г/м2.	
Утеплитель-плиты из стекловолокна	
ISOVER OL-P плотность 137 кг/м3.	-(Демонтаж)
Пароизоляция полиэтиленовая пленка	-(Демонтаж)
ЖБ основание	-200мм

Примечания:

1. Смотреть совместно с листами АС-30,32,33;

Изм.	Кол.уч	Лист	№док.	Подпись	Дата
ГИП		Байтина			
Разработал		Жаленов			
Проверил					
Норм. контроль		Сандибай			

АЖ2018/74 - 0 - АС

Разработка проектно-сметной документации на капитальный ремонт зданий по ул.Рыскулова, 6 и 8 (Городская многопрофильная больница №2) акимата города Астана, расположенное по адресу: улица Турара Рыскулова, здание 6,8

Рыскулова 6 (Блок Б)

Стадия	Лист	Листов
РП	31	

Разрез 2-2 (Обмерочные и демонтажные работы)

ТОО "Ақтөбе Жоба"
ГСЛ 19008872
г.Актобе

Взам. инв. №

Подп. и дата

Инв. № подл.

Формат: А2А

Разрез 3-3

Верхний дополнительный слой рубероида	-(Демонтаж)
Рубероидный ковер - 4 слоя	-(Демонтаж)
Цементно-песчаный раствор М150 армированный	
сеткой 5Вр-1 100х100	-(Демонтаж)
Разделительный слой Изоспан А плотностью 110 г/м2.	
Утеплитель-плиты из стекловолокна	
ISOVER OL-P плотность 137 кг/м3.	-(Демонтаж)
Пароизоляция полиэтиленовая пленка	-(Демонтаж)
ЖБ основание	-200мм

Примечания:

1. Смотреть совместно с листами АС-30,31,33;

Изм.	Кол.уч.	Лист	№док.	Подпись	Дата
ГИП		Байтина			
Разработал		Желнов			
Проверил					
Норм. контроль		Сандыбаев			

АЖ2018/74 - 0 - АС

Разработка проектно-сметной документации на капитальный ремонт здания по ул.Рыскулова, 6 и 8 Городской многопрофильной больницы №2 акимата города Алматы, расположенная по адресу улица Турдыр Рыскулова, здания 6,8

Рыскулова 6 (Блок Б)	Стадия	Лист	Листов
	РП	32	
Разрез 3-3 (Обмерочные и демонтажные работы)	ТОО "Жаркова Жобы" ГСЛ 19008872 г.Алматы		

Формат: А3х4

Взам. инв. №

Подп. и дата

Инв. № подл.

Разрез 4-4

Верхний дополнительный слой рубероида	-(Демонтаж)
Рубероидный ковер - 4 слоя	-(Демонтаж)
Цементно-песчаный раствор М150 армированный	
сеткой 5Вр-1 100х100	-(Демонтаж)
Разделительный слой Изоспан А плотностью 110 г/м2.	
Утеплитель-плиты из стекловолокна	
ISOVER OL-P плотность 137 кг/м3.	-(Демонтаж)
Пароизоляция полиэтиленовая пленка	-(Демонтаж)
ЖБ основание	-200мм

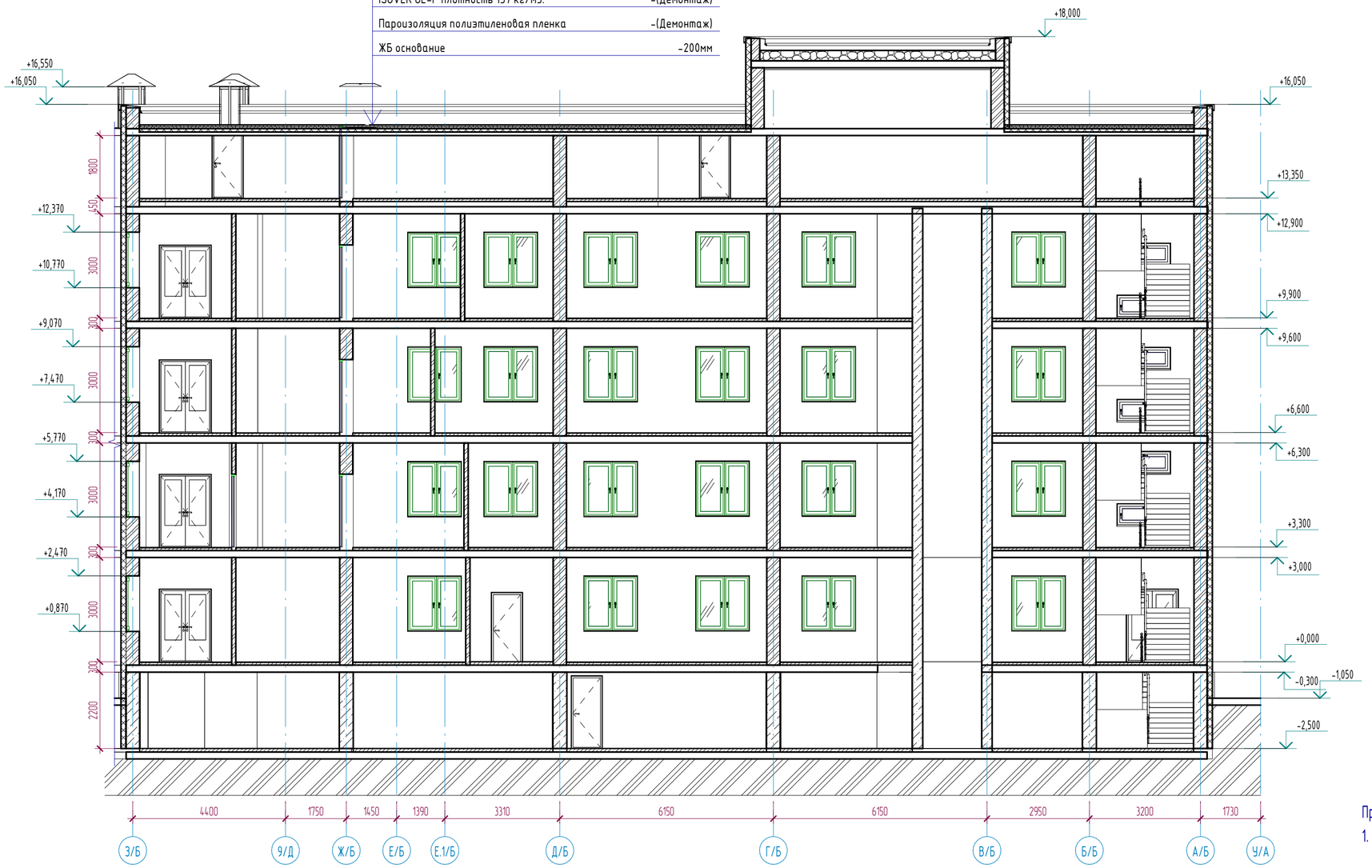

Примечания:

1. Смотреть совместно с листами АС-30,31,32;

Изм.	Кол.уч	Лист	№док.	Подпись	Дата
		Байтина			
Разработал		Жаленов			
Проверил					
Норм. контроль		Сандибай			

АЖ2018/74 - 0 - АС

Разработка проектно-сметной документации на капитальный ремонт зданий по ул.Рыскулова, 6 и 8 (Городская многопрофильная больница №2) акимата города Астана, расположенное по адресу: улица Тұрар Рыскулова, здание 6,8

Рыскулова 6 (Блок Б)

Стадия	Лист	Листов
РП	33	

Разрез 4-4 (Обмерочные и демонтажные работы)

ТОО "Ақтөбе Жоба"
ГСЛ 19008872
г.Актобе

Формат: А2А

Взам. инв. №

Подп. и дата

Инв. № подл.

Экспликация полов (Демонтажные работы)

Наименов. помещений	Тип пола	Эскиз пола	Состав пола	Площадь пола, м2
План этажа на отм. 0.000				
309...315,318,319,322,323,325,327,328,336,337,339,341,343,345,348,349,350,352,354,357,359,361,363,365,368,370,371,372,374,375,380,381,383,386,388,391,393,394,396,399,401	Дл	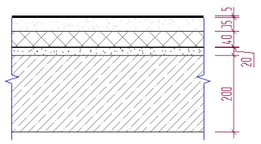	- Линолеум - 3мм (демонтаж) - Прослойка из клеящей мастики -2мм (демонтаж) - Стяжка из цементно-песчаная стяжка расвора М150 - 35мм (сущ.) - Утеплитель минераловатные плиты на базальтовой основе - 40мм (сущ.) - Стяжка из цементно-песчаная стяжка расвора М150 - 20мм (сущ.) - Монолитная железобетонное перекрытие - 200мм (сущ.)	651,94 $м^2$
316,317	Дк	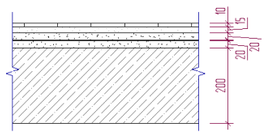	- Керамическая плитка -10мм (демонтаж) - Прослойка и заполнение швов из ц.п. раствора -15мм (демонтаж) - Стяжка из цементно-песчаная стяжка расвора М150 - 20мм (сущ.) - Гидроизоляционный слой (изол или гидроизол на мастике битумной кровельной горячей) (сущ.) - Стяжка из цементно-песчаная стяжка расвора М150 - 20мм (сущ.) - Монолитная железобетонное перекрытие - 200мм (сущ.)	6,23 $м^2$
План этажа на отм. +3.300				
306...310,313...319,323,325,329,331,333,341,384,392,393,396	Дл	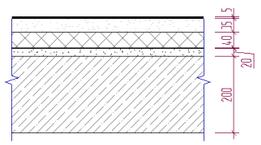	- Линолеум - 3мм (демонтаж) - Прослойка из клеящей мастики -2мм (демонтаж) - Стяжка из цементно-песчаная стяжка расвора М150 - 35мм (сущ.) - Утеплитель минераловатные плиты на базальтовой основе - 40мм (сущ.) - Стяжка из цементно-песчаная стяжка расвора М150 - 20мм (сущ.) - Монолитная железобетонное перекрытие - 200мм (сущ.)	341,41 $м^2$
391	Дк	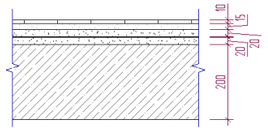	- Керамическая плитка -10мм (демонтаж) - Прослойка и заполнение швов из ц.п. раствора -15мм (демонтаж) - Стяжка из цементно-песчаная стяжка расвора М150 - 20мм (сущ.) - Гидроизоляционный слой (изол или гидроизол на мастике битумной кровельной горячей) (сущ.) - Стяжка из цементно-песчаная стяжка расвора М150 - 20мм (сущ.) - Монолитная железобетонное перекрытие - 200мм (сущ.)	5,08 $м^2$

Взам. инв. №

Подп. и дата

Инв. № подл.

Изм.	Кол.уч	Лист	№док.	Подпись	Дата
ГИП		Байтина			
Разработал		Жаленов			
Проверил					
Норм. контроль		Сандибай			

АЖ2018/74 - 0 - АС

Разработка проектно-сметной документации на капитальный ремонт зданий по ул.Рыскулова, 6 и 8 (Городская многопрофильная больница №2) акимата города Астана, расположенное по адресу: улица Турара Рыскулова, здание 6,8

Рыскулова 6 (Блок Б)

Стадия	Лист	Листов
РП	34	

Экспликация полов (Демонтажные работы)

ТОО "Ақтөбе Жоба"
ГСЛ 19008872
г.Актобе

Формат: А3А

Экспликация полов (Демонтажные работы)

Наименов. помещений	Тип пола	Эскиз пола	Состав пола	Площадь пола, м2
План этажа на отм. +6.600				
3/277...3/281, 3/283...3/289, 3/292, 3/293, 3/294, 3/297, 3/298, 3/300, 3/302, 3/310, 3/353, 3/362, 3/365	Дл	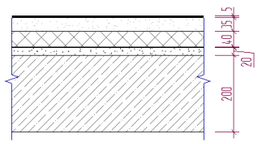	- Линолеум - 3мм (демонтаж) - Прослойка из клеящей мастики -2мм (демонтаж) - Стяжка из цементно-песчаная стяжка расвора М150 - 35мм (сущ.) - Утеплитель минераловатные плиты на базальтовой основе - 40мм (сущ.) - Стяжка из цементно-песчаная стяжка расвора М150 - 20мм (сущ.) - Монолитная железобетонное перекрытие - 200мм (сущ.)	317,94 $м^2$
3/290, 3/291, 3/301	Дк	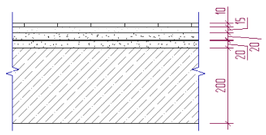	- Керамическая плитка -10мм (демонтаж) - Прослойка и заполнение швов из ц.п. раствора -15мм (демонтаж) - Стяжка из цементно-песчаная стяжка расвора М150 - 20мм (сущ.) - Гидроизоляционный слой (изол или гидроизол на мастике битумной кровельной горячей) (сущ.) - Стяжка из цементно-песчаная стяжка расвора М150 - 20мм (сущ.) - Монолитная железобетонное перекрытие - 200мм (сущ.)	10,89 $м^2$
План этажа на отм.+9.900				
4/168...4/171, 4/174...4/179,4/182, 4/183, 4/184, 4/192, 4/243, 4/251, 4/255	Дл	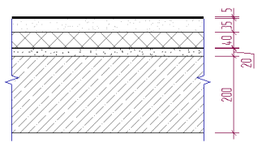	- Линолеум - 3мм (демонтаж) - Прослойка из клеящей мастики -2мм (демонтаж) - Стяжка из цементно-песчаная стяжка расвора М150 - 35мм (сущ.) - Утеплитель минераловатные плиты на базальтовой основе - 40мм (сущ.) - Стяжка из цементно-песчаная стяжка расвора М150 - 20мм (сущ.) - Монолитная железобетонное перекрытие - 200мм (сущ.)	276,00 $м^2$
4/180, 4/181	Дк	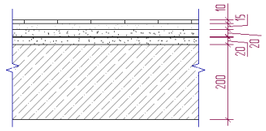	- Керамическая плитка -10мм (демонтаж) - Прослойка и заполнение швов из ц.п. раствора -15мм (демонтаж) - Стяжка из цементно-песчаная стяжка расвора М150 - 20мм (сущ.) - Гидроизоляционный слой (изол или гидроизол на мастике битумной кровельной горячей) (сущ.) - Стяжка из цементно-песчаная стяжка расвора М150 - 20мм (сущ.) - Монолитная железобетонное перекрытие - 200мм (сущ.)	10,89 $м^2$

Взам. инв. №

Подп. и дата

Инв. № подл.

Изм.	Кол.уч	Лист	№док.	Подпись	Дата
		Байтина			
Разработал		Жаленов			
Проверил					
Норм. контроль		Сандибай			

АЖ2018/74 - 0 - АС

Разработка проектно-сметной документации на капитальный ремонт зданий по ул.Рыскулова, 6 и 8 (Городская многопрофильная больница №2) акимата города Астана, расположенное по адресу: улица Турара Рыскулова, здание 6,8

Рыскулова 6 (Блок Б)

Стадия	Лист	Листов
РП	35	

Экспликация полов (Демонтажные работы)

ТОО "Ақтөбе Жоба"
ГСЛ 19008872
г.Актобе

Формат: А3А

Ведомость демонтажа отделки помещений этажа на отм. 0.000

Наименование или номер помещения	Вид отделки элементов интерьера				Примечание
	Потолок	Площадь, $м^2$	Стены или перегородки	Площадь, $м^2$	
Буфетная	-Водоэмульсионная окраска	20,98 $м^2$	-Улучшенная штукатурка -Улучшенная водоэмульсионная окраска	60,62 $м^2$	
Кабинет	-Водоэмульсионная окраска	90,69 $м^2$	-Улучшенная штукатурка -Улучшенная водоэмульсионная окраска	314,48 $м^2$	
Кладовая	-Водоэмульсионная окраска	22,67 $м^2$	-Улучшенная штукатурка -Улучшенная водоэмульсионная окраска	96,66 $м^2$	
Лестничная клетка	-Водоэмульсионная окраска	32,20 $м^2$	-Улучшенная штукатурка -Улучшенная водоэмульсионная окраска	100,60 $м^2$	
Малая операционная	-Водоэмульсионная окраска	19,41 $м^2$	-Улучшенная штукатурка -Улучшенная водоэмульсионная окраска	58,82 $м^2$	
Ординаторская	-Водоэмульсионная окраска	14,33 $м^2$	-Улучшенная штукатурка -Улучшенная водоэмульсионная окраска	49,04 $м^2$	
Палата	-Водоэмульсионная окраска	357,18 $м^2$	-Улучшенная штукатурка -Улучшенная водоэмульсионная окраска	1167,15 $м^2$	
Перевязочная	-Водоэмульсионная окраска	17,11 $м^2$	-Улучшенная штукатурка -Улучшенная водоэмульсионная окраска	51,44 $м^2$	
Процедурная	-Водоэмульсионная окраска	24,57 $м^2$	-Улучшенная штукатурка -Улучшенная водоэмульсионная окраска	83,26 $м^2$	
С/у	-Водоэмульсионная окраска	6,12 $м^2$	-Штукатурка -Глазурованная плитка	30,08 $м^2$	
Смотровая	-Водоэмульсионная окраска	10,69 $м^2$	-Улучшенная штукатурка -Улучшенная водоэмульсионная окраска	39,20 $м^2$	
Столовая	-Водоэмульсионная окраска	34,98 $м^2$	-Улучшенная штукатурка -Улучшенная водоэмульсионная окраска	72,38 $м^2$	

Ведомость демонтажа отделки помещений этажа на отм. +3.300

Наименование или номер помещения	Вид отделки элементов интерьера				Примечание
	Потолок	Площадь, $м^2$	Стены или перегородки	Площадь, $м^2$	
Буфетная	-Водоэмульсионная окраска	20,98 $м^2$	-Улучшенная штукатурка -Улучшенная водоэмульсионная окраска	60,62 $м^2$	
Кабинет	-Водоэмульсионная окраска	15,26 $м^2$	-Улучшенная штукатурка -Улучшенная водоэмульсионная окраска	50,12 $м^2$	
Кабинет цистоскопии	-Водоэмульсионная окраска	23,79 $м^2$	-Улучшенная штукатурка -Улучшенная водоэмульсионная окраска	64,64 $м^2$	
Клизменная	-Водоэмульсионная окраска	11,52 $м^2$	-Улучшенная штукатурка -Улучшенная водоэмульсионная окраска	42,89 $м^2$	
Комната мед.сестры	-Водоэмульсионная окраска	11,78 $м^2$	-Улучшенная штукатурка -Улучшенная водоэмульсионная окраска	56,50 $м^2$	

Ведомость демонтажа отделки помещений этажа на отм. +3.300

Наименование или номер помещения	Вид отделки элементов интерьера				Примечание
	Потолок	Площадь, $м^2$	Стены или перегородки	Площадь, $м^2$	
Комната сестры-хозяйки	-Водоэмульсионная окраска	30,38 $м^2$	-Улучшенная штукатурка -Улучшенная водоэмульсионная окраска	99,58 $м^2$	
Комната ст. мед.сестры	-Водоэмульсионная окраска	29,95 $м^2$	-Улучшенная штукатурка -Улучшенная водоэмульсионная окраска	99,58 $м^2$	
Лестничная клетка	-Водоэмульсионная окраска	35,12 $м^2$	-Улучшенная штукатурка -Улучшенная водоэмульсионная окраска	116,16 $м^2$	
Ординаторская	-Водоэмульсионная окраска	29,71 $м^2$	-Улучшенная штукатурка -Улучшенная водоэмульсионная окраска	101,92 $м^2$	
Палата	-Водоэмульсионная окраска	17,95 $м^2$	-Улучшенная штукатурка -Улучшенная водоэмульсионная окраска	58,82 $м^2$	
Перевязочная	-Водоэмульсионная окраска	17,11 $м^2$	-Улучшенная штукатурка -Улучшенная водоэмульсионная окраска	51,44 $м^2$	
Перевязочная (лор отдел)	-Водоэмульсионная окраска	19,19 $м^2$	-Улучшенная штукатурка -Улучшенная водоэмульсионная окраска	54,38 $м^2$	
Процедурная	-Водоэмульсионная окраска	8,53 $м^2$	-Улучшенная штукатурка -Улучшенная водоэмульсионная окраска	36,02 $м^2$	
С/у	-Водоэмульсионная окраска	4,97 $м^2$	-Штукатурка -Глазурованная плитка	29,79 $м^2$	
Смотровая	-Водоэмульсионная окраска	12,82 $м^2$	-Улучшенная штукатурка -Улучшенная водоэмульсионная окраска	44,00 $м^2$	
Смотровая (урол. отд.)	-Водоэмульсионная окраска	10,04 $м^2$	-Улучшенная штукатурка -Улучшенная водоэмульсионная окраска	37,10 $м^2$	
Столовая	-Водоэмульсионная окраска	34,98 $м^2$	-Улучшенная штукатурка -Улучшенная водоэмульсионная окраска	72,38 $м^2$	
Шумовая	-Водоэмульсионная окраска	8,77 $м^2$	-Улучшенная штукатурка -Улучшенная водоэмульсионная окраска	36,38 $м^2$	

Взам. инв. №

Подп. и дата

Инв. № подл.

Изм.	Кол.уч	Лист	№док.	Подпись	Дата
		Байтина			
Разработал		Жаленов			
Проверил					
Норм. контроль		Сандибай			

АЖ2018/74 - 0 - АС

Разработка проектно-сметной документации на капитальный ремонт зданий по ул.Рыскулова, 6 и 8 (Городская многопрофильная больница №2) акимата города Астана, расположенное по адресу: улица Турара Рыскулова, здание 6,8

Рыскулова 6 (Блок Б)

Стадия	Лист	Листов
РП	36	

Ведомость отделки стен (Демонтажные работы)

ТОО "Ақтөбе Жоба"
ГСЛ 19008872
г.Актобе

Формат: А3А

Ведомость демонтажа отделки помещений этажа на отм. +6.600

Наименование или номер помещения	Вид отделки элементов интерьера				Примечание
	Потолок	Площадь, $м^2$	Стены или перегородки	Площадь, $м^2$	
Буфетная	-Водоэмульсионная окраска	20,98 $м^2$	-Улучшенная штукатурка -Улучшенная водоэмульсионная окраска	60,62 $м^2$	
Изолятор	-Водоэмульсионная окраска	18,11 $м^2$	-Улучшенная штукатурка -Улучшенная водоэмульсионная окраска	51,08 $м^2$	
Кабинет	-Водоэмульсионная окраска	74,98 $м^2$	-Улучшенная штукатурка -Улучшенная водоэмульсионная окраска	212,36 $м^2$	
Кладовая	-Водоэмульсионная окраска	11,53 $м^2$	-Улучшенная штукатурка -Улучшенная водоэмульсионная окраска	56,32 $м^2$	
Клизменная	-Водоэмульсионная окраска	11,51 $м^2$	-Улучшенная штукатурка -Улучшенная водоэмульсионная окраска	43,07 $м^2$	
Комната мед.сестры	-Водоэмульсионная окраска	11,89 $м^2$	-Улучшенная штукатурка -Улучшенная водоэмульсионная окраска	56,74 $м^2$	
Комната персонала	-Водоэмульсионная окраска	15,63 $м^2$	-Улучшенная штукатурка -Улучшенная водоэмульсионная окраска	50,54 $м^2$	
Комната сестры-хозяйки	-Водоэмульсионная окраска	26,20 $м^2$	-Улучшенная штукатурка -Улучшенная водоэмульсионная окраска	90,14 $м^2$	
Комната ст. мед.сестры	-Водоэмульсионная окраска	15,16 $м^2$	-Улучшенная штукатурка -Улучшенная водоэмульсионная окраска	50,00 $м^2$	
Лестничная клетка	-Водоэмульсионная окраска	17,72 $м^2$	-Улучшенная штукатурка -Улучшенная водоэмульсионная окраска	57,02 $м^2$	
Палата	-Водоэмульсионная окраска	8,77 $м^2$	-Улучшенная штукатурка -Улучшенная водоэмульсионная окраска	36,38 $м^2$	
Помещение	-Водоэмульсионная окраска	24,03 $м^2$	-Улучшенная штукатурка -Улучшенная водоэмульсионная окраска	88,54 $м^2$	
Процедурная	-Водоэмульсионная окраска	23,21 $м^2$	-Улучшенная штукатурка -Улучшенная водоэмульсионная окраска	81,22 $м^2$	
С/у	-Водоэмульсионная окраска	10,69 $м^2$	-Штукатурка -Глазурованная плитка	57,08 $м^2$	
Столовая	-Водоэмульсионная окраска	34,98 $м^2$	-Улучшенная штукатурка -Улучшенная водоэмульсионная окраска	72,38 $м^2$	

Ведомость демонтажа отделки помещений этажа на отм. +9.900

Наименование или номер помещения	Вид отделки элементов интерьера				Примечание
	Потолок	Площадь, $м^2$	Стены или перегородки	Площадь, $м^2$	
Буфетная	-Водоэмульсионная окраска	20,98 $м^2$	-Улучшенная штукатурка -Улучшенная водоэмульсионная окраска	60,62 $м^2$	
Кабинет	-Водоэмульсионная окраска	30,42 $м^2$	-Улучшенная штукатурка -Улучшенная водоэмульсионная окраска	102,64 $м^2$	
Кладовая	-Водоэмульсионная окраска	5,17 $м^2$	-Улучшенная штукатурка -Улучшенная водоэмульсионная окраска	26,66 $м^2$	
Клизменная	-Водоэмульсионная окраска	8,77 $м^2$	-Улучшенная штукатурка -Улучшенная водоэмульсионная окраска	36,38 $м^2$	
Комната персонала	-Водоэмульсионная окраска	15,63 $м^2$	-Улучшенная штукатурка -Улучшенная водоэмульсионная окраска	50,54 $м^2$	
Комната сестры-хозяйки	-Водоэмульсионная окраска	14,33 $м^2$	-Улучшенная штукатурка -Улучшенная водоэмульсионная окраска	49,04 $м^2$	
Комната ст. мед.сестры	-Водоэмульсионная окраска	15,16 $м^2$	-Улучшенная штукатурка -Улучшенная водоэмульсионная окраска	50,00 $м^2$	
Лестничная клетка	-Водоэмульсионная окраска	35,12 $м^2$	-Улучшенная штукатурка -Улучшенная водоэмульсионная окраска	116,16 $м^2$	
Ординаторская	-Водоэмульсионная окраска	30,40 $м^2$	-Улучшенная штукатурка -Улучшенная водоэмульсионная окраска	67,46 $м^2$	
Палата	-Водоэмульсионная окраска	18,11 $м^2$	-Улучшенная штукатурка -Улучшенная водоэмульсионная окраска	51,08 $м^2$	
Помещение	-Водоэмульсионная окраска	35,55 $м^2$	-Улучшенная штукатурка -Улучшенная водоэмульсионная окраска	123,36 $м^2$	
Процедурная	-Водоэмульсионная окраска	8,53 $м^2$	-Улучшенная штукатурка -Улучшенная водоэмульсионная окраска	36,02 $м^2$	
С/у	-Водоэмульсионная окраска	10,71 $м^2$	-Штукатурка -Глазурованная плитка	53,74 $м^2$	
Столовая	-Водоэмульсионная окраска	34,98 $м^2$	-Улучшенная штукатурка -Улучшенная водоэмульсионная окраска	72,38 $м^2$	

Взам. инв. №

Подп. и дата

Инв. № подл.

Изм.	Кол.уч	Лист	№док.	Подпись	Дата
		Байтина			
Разработал		Жаленов			
Проверил					
Норм. контроль		Сандибай			

АЖ2018/74 - 0 - АС

Разработка проектно-сметной документации на капитальный ремонт зданий по ул.Рыскулова, 6 и 8 (Городская многопрофильная больница №2) акимата города Астана, расположенное по адресу: улица Турара Рыскулова, здание 6,8

Рыскулова 6 (Блок Б)

Стадия	Лист	Листов
РП	37	

Ведомость отделки стен (Демонтажные работы)

ТОО "Ақтөбе Жоба"
ГСЛ 19008872
г.Актобе

Формат: А3А

Групповая спецификация элементов заполнения проемов

Марка. Поз.	Обозначение	Наименование	Количество на этаж				Всего	Масса	Примечание
			1 этаж	2 этаж	3 этаж	4 этаж			
Окна									
ОК-1	ГОСТ 30674-99	ОП В1 1510-1510	60	56	56	56	228		
ОК-2	ГОСТ 30674-99	ОП В1 1540-760	0	6	6	6	18		

Спецификация элементов заполнения дверных проемов (Демонтажные работы)

Марка. Поз.	Обозначение	Наименование	Количество по этажам						Всего	Примечание
			Подвал	1 этаж	2 этаж	3-этаж	4-этаж	5-этаж		
Д-1	ГОСТ 475-2016	ДГ 21-7	0	0	1	1	1	0	3	
Д-2	ГОСТ 475-2016	ДГ 21-8	0	6	3	5	5	0	19	
Д-3	ГОСТ 475-2016	ДГ 21-9	0	3	2	2	3	0	10	
Д-4	ГОСТ 475-2016	ДГ 21-10	0	3	7	4	5	0	19	
Д-5	ГОСТ 475-2016	ДГ 21-13	0	2	1	2	1	0	6	
Д-6	ГОСТ 31173-2003	ДСВ ППН М3 2100-910 EI60	0	1	0	0	0	0	1	

Взам. инв. №

Подп. и дата

Инв. № подл.

Изм.	Кол.уч	Лист	№док.	Подпись	Дата
		Байтина			
Разработал		Жаленов			
Проверил					
Норм. контроль		Сандибай			

АЖ2018/74 - 0 - АС

Разработка проектно-сметной документации на капитальный ремонт зданий по ул.Рыскулова, 6 и 8 (Городская многопрофильная больница №2) акимата города Астана, расположенное по адресу: улица Турара Рыскулова, здание 6,8

Рыскулова 6 (Блок Б)

Стадия	Лист	Листов
РП	38	

Ведомость заполнения дверных и оконных проемов (Демонтажные работы)

ТОО "Ақтөбе Жоба"
ГСЛ 19008872
г.Актобе

Формат: А3А

Фасад 1/А-10/А (Монтажные работы)

Ведомость отделки фасадов

Поз. отделки	Наименование элемента фасада	Наименование материала отделки	Наименовани и номер эталона цвета или...		Площадь, м2	Примечание
1	Стена	Керамогранитная плитка		RALL 1000	941.75	Монтаж
2	Цоколь	Керамогранитная плитка		RALL 7008	57.45	Монтаж
3	Крыльцо (козырек)	Керамогранитная плитка		RALL 1000	12.62	Монтаж
4	Витражи	Алюминиевый профиль/ двойное остекление/ стекло				
5	Кровля	Плоская с мягким покрытием из рулонных материалов				
6	Двери	Металлические				
7	Окна					

Примечания:

1. Смотреть совместно с листами АС-40,41,42,43,44;

Взам. инв. №

Подп. и дата

Инв. № подл.

Изм.	Кол.уч	Лист	№док.	Подпись	Дата
ГИП		Байтина			
Разработал		Жаленов			
Проверил					
Норм. контроль		Сандибай			

АЖ2018/74 - 0 - АС

Разработка проектно-сметной документации на капитальный ремонт зданий по ул.Рыскулова, 6 и 8 (Городская многопрофильная больница №2) акимата города Астана, расположенное по адресу: улица Турара Рыскулова, здание 6,8

Рыскулова 6 (Блок Б)

Стадия	Лист	Листов
РП	39	

Фасад 1/А-10/А (Монтажные работы)

ТОО "Ақтөбе Жоба"
ГСЛ 19008872
г.Актобе

Формат: А2А

Фасад 15/А-20/А (Монтажные работы)

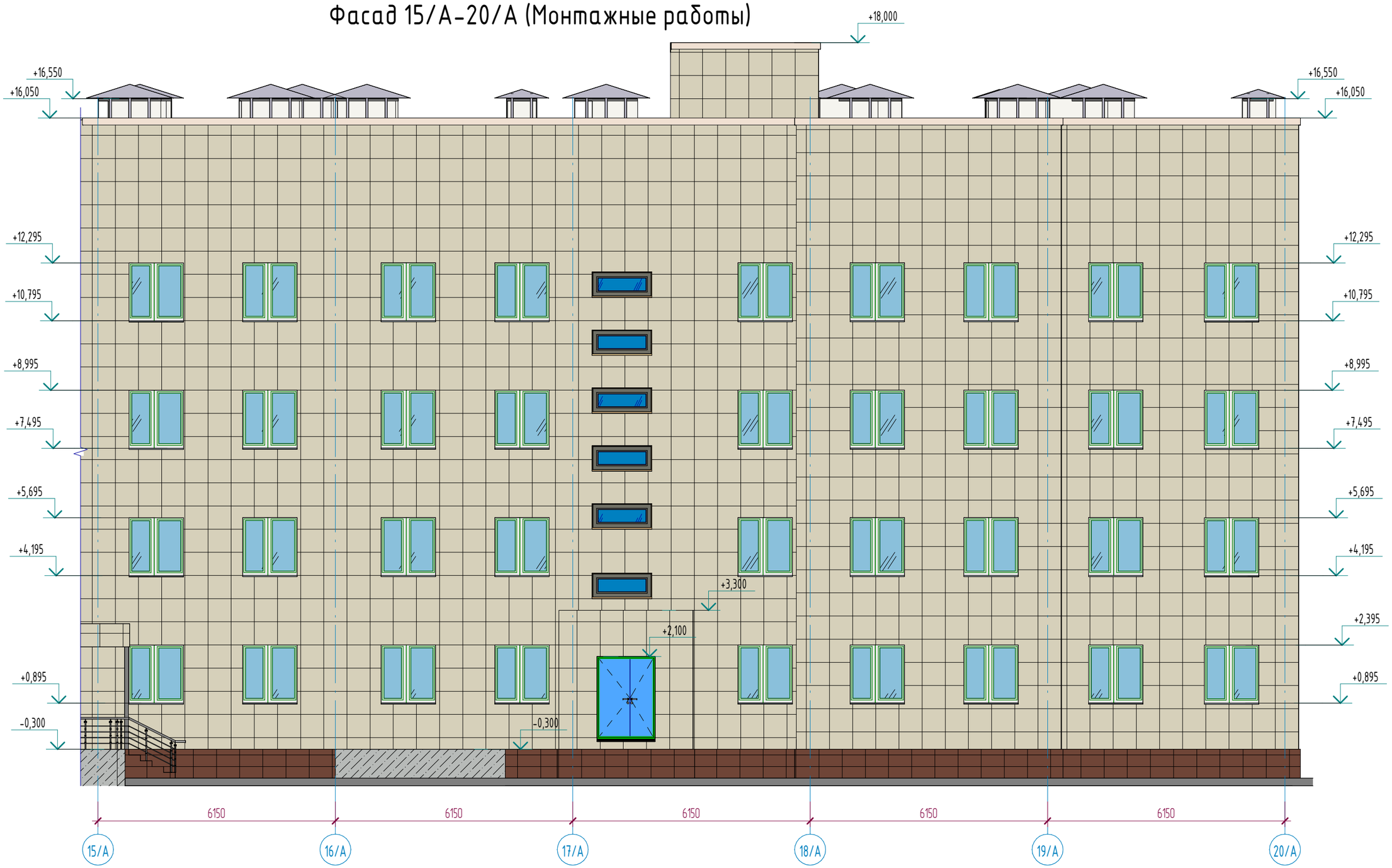

Примечания:

1. Смотреть совместно с листами АС-39,41,42,43,44;
2. Ведомость наружной отделки см. лист АС-39;

Изм.	Кол.уч	Лист	№док.	Подпись	Дата
ГИП		Байтина			
Разработал		Жаленов			
Проверил					
Норм. контроль		Сандибай			

АЖ2018/74 - 0 - АС

Разработка проектно-сметной документации на капитальный ремонт зданий по ул.Рыскулова, 6 и 8 (Городская многопрофильная больница №2) акимата города Астана, расположенное по адресу: улица Турара Рыскулова, здание 6,8

Рыскулова 6 (Блок Б)

Стадия	Лист	Листов
РП	40	

Фасад 15/А-20/А (Монтажные работы)

ТОО "Ақтөбе Жоба"
ГСЛ 19008872
г.Актобе

Взам. инв. №

Подп. и дата

Инв. № подл.

Формат: А3А

Фасад 20/А-1/А (Монтажные работы)

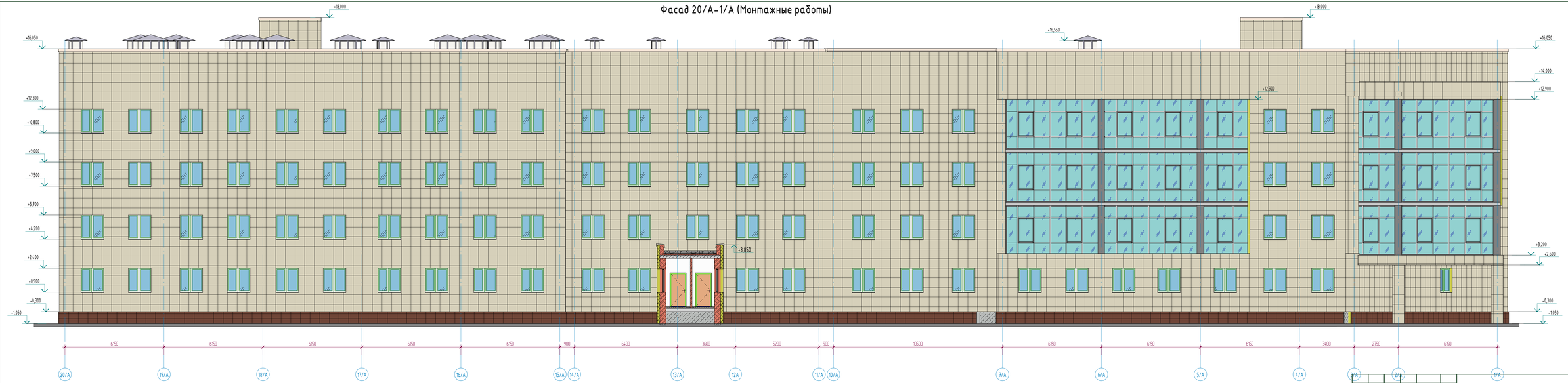

Примечания:

1. Смотреть совместно с листами АС-39,40,42,43,44;
2. Ведомость наружной отделки см. лист АС-39;

Изм.	Кол.уч	Лист	№док.	Подпись	Дата
ГИП		Байтина			
Разработал		Жаленов			
Проверил					
Норм. контроль		Сандыбай			

АЖ2018/74 - 0 - АС

Разработка проектно-сметной документации на капитальный ремонт здания по ул.Рыскулова, 6 и 8 Городская многопрофильная больница №3 акимата города Актаса, расположенная по адресу: улица Турара Рыскулова, здания 6,8

Рыскулова 6 (Блок Б)	Стадия	Лист	Листов
	РП	41	

Фасад 20/А-1/А (Монтажные работы)

ТОО "Арман Жоба"
ГСЛ 19008872
г.Актау

Формат А3х3

Взам. инв №

Подп. и дата

Инв. № подл.

Фасад П/А-А/Б (Монтажные работы)

Примечания:

1. Смотреть совместно с листами АС-39,40,41,43,44;
2. Ведомость наружной отделки см. лист АС-39;

Изм.	Кол.уч	Лист	№док.	Подпись	Дата
ГИП		Байтина			
Разработал		Жаленов			
Проверил					
Норм. контроль		Сандибай			

АЖ2018/74 - 0 - АС

Разработка проектно-сметной документации на капитальный ремонт зданий по ул.Рыскулова, 6 и 8 (Городская многопрофильная больница №2) акимата города Астана, расположенное по адресу: улица Турара Рыскулова, здание 6,8

Рыскулова 6 (Блок Б)

Стадия	Лист	Листов
РП	42	

Фасад П/А-А/Б (Монтажные работы)

ТОО "Ақтөбе Жоба"
ГСЛ 19008872
г.Актобе

Формат: А3А

Взам. инв. №

Подп. и дата

Инв. № подл.

Фасад А/Б-И/Б (Монтажные работы)

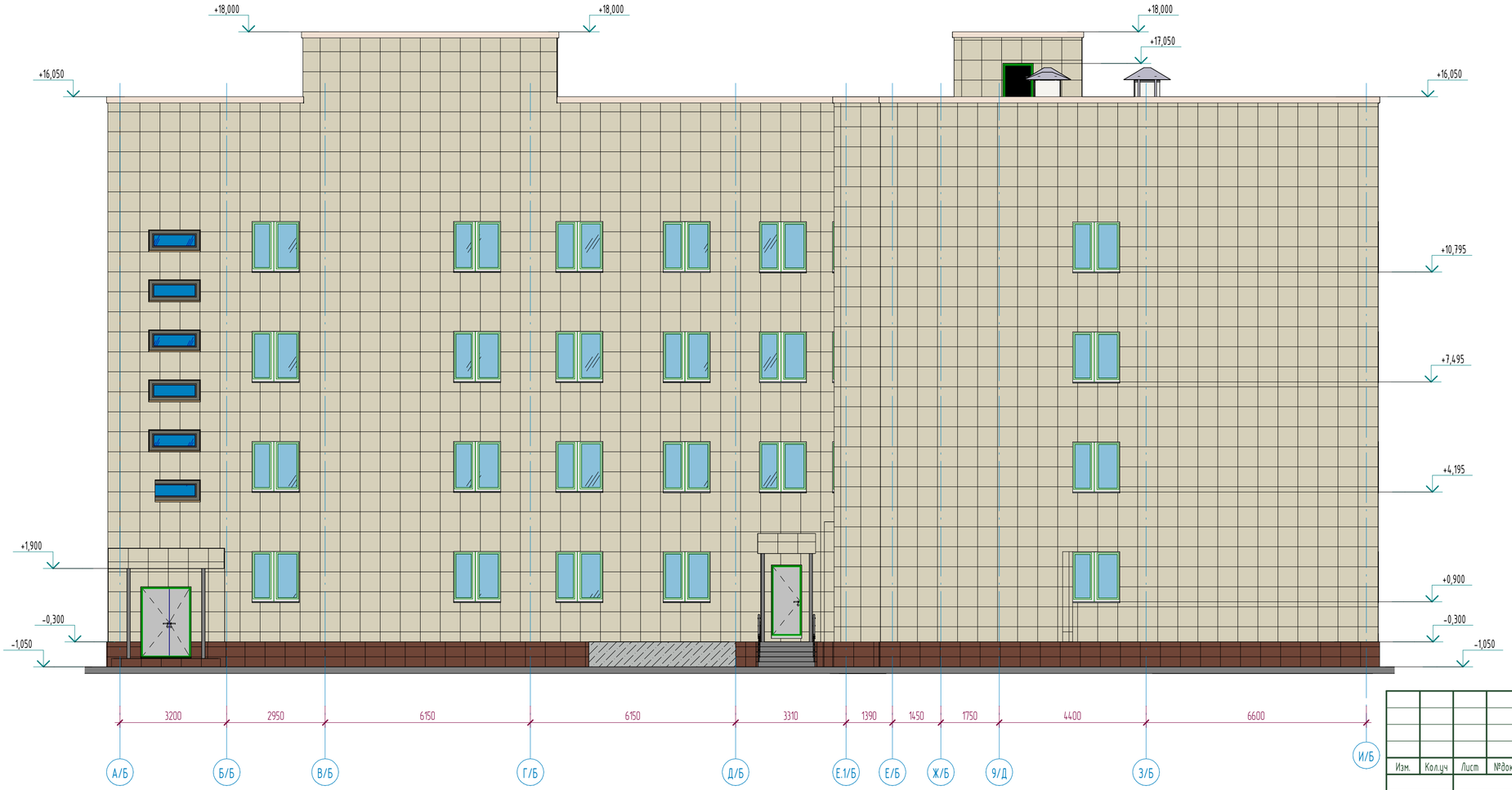

Примечания:

1. Смотреть совместно с листами АС-39,40,41,42,44;
2. Ведомость наружной отделки см. лист АС-39;

Изм.	Кол.уч	Лист	№док.	Подпись	Дата

АЖ2018/74 - 0 - АС

Разработка проектно-сметной документации на капитальный ремонт зданий по ул.Рыскулова, 6 и 8 (Городская многопрофильная больница №2) акимата города Астана, расположенное по адресу: улица Турара Рыскулова, здание 6,8

ГИП	Байтина		
Разработал	Жаленов		
Проверил			
Норм. контроль	Сандибай		

Рыскулова 6 (Блок Б)

Стадия	Лист	Листов
РП	43	

Фасад А/Б-И/Б (Монтажные работы)

ТОО "Ақтөбе Жоба"
ГСЛ 19008872
г.Актобе

Формат: А3х3

Взам. инв. №

Подп. и дата

Инв. № подл.

Фасад И/Б-А/Б (Монтажные работы)

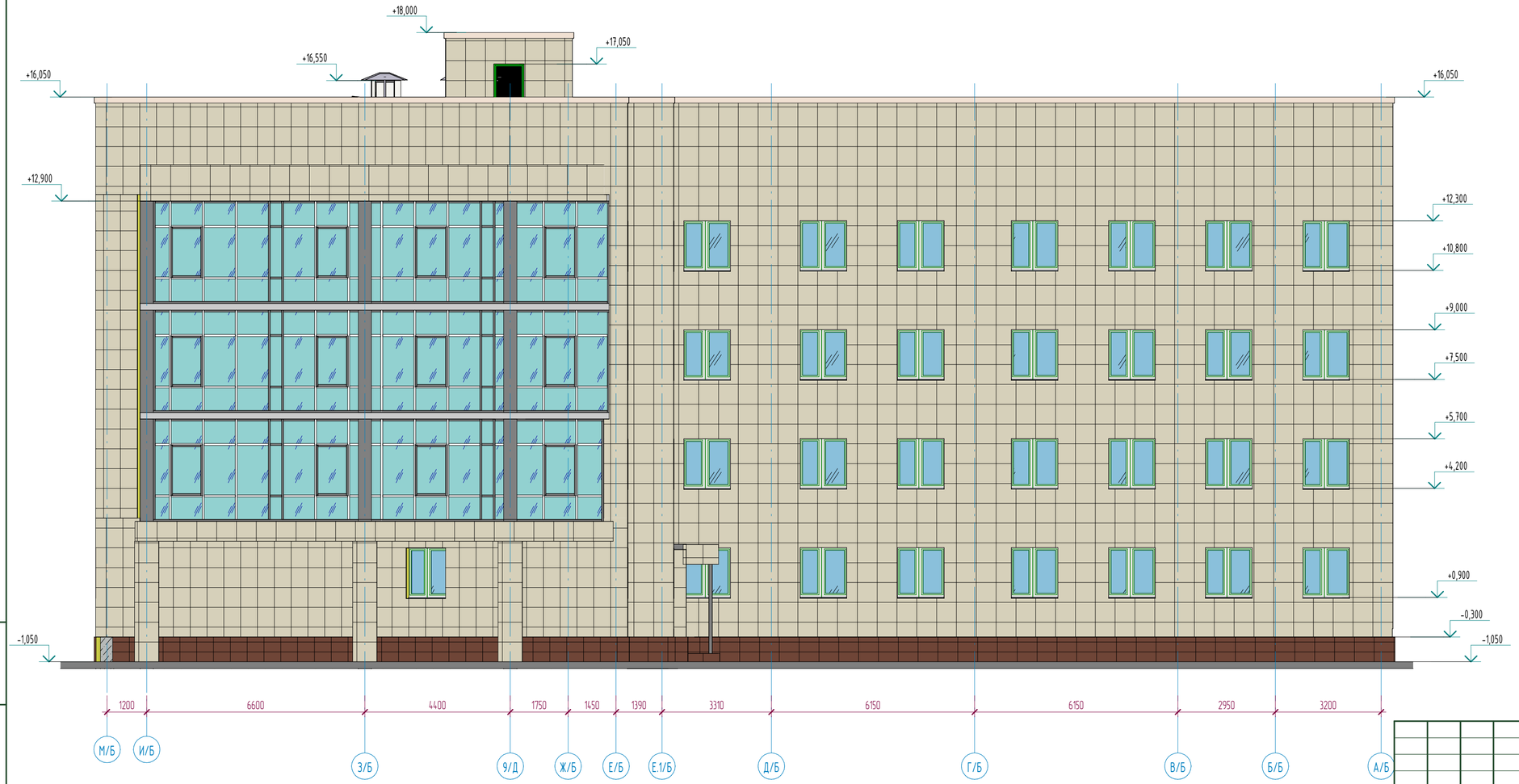

Примечания:

1. Смотреть совместно с листами АС-39,40,41,42,43;
2. Ведомость наружной отделки см. лист АС-39;

Взам. инв. №	Подп. и дата	Инв. № подл.

Изм.	Кол.уч	Лист	№док.	Подпись	Дата	АЖ2018/74 - 0 - АС		
						Разработка проектно-сметной документации на капитальный ремонт зданий по ул.Рыскулова, 6 и 8 (Городская многопрофильная больница №2) акимата города Астана, расположенное по адресу: улица Турара Рыскулова, здание 6,8		
ГИП		Байтина				Рыскулова 6 (Блок Б)	Стадия: РП	Лист: 44 / Листов:
Разработал		Жаленов				Фасад И/Б-А/Б (Монтажные работы)	ТОО "Ақтөбе Хоба" ГСЛ 19008872 г.Актобе	
Проверил								
Норм. контроль		Сандибай						

Формат: А3х3

План этажа на отм. 0.000 в осях10/А-15/А между осями А/Б-З/Б (Монтажные работы)

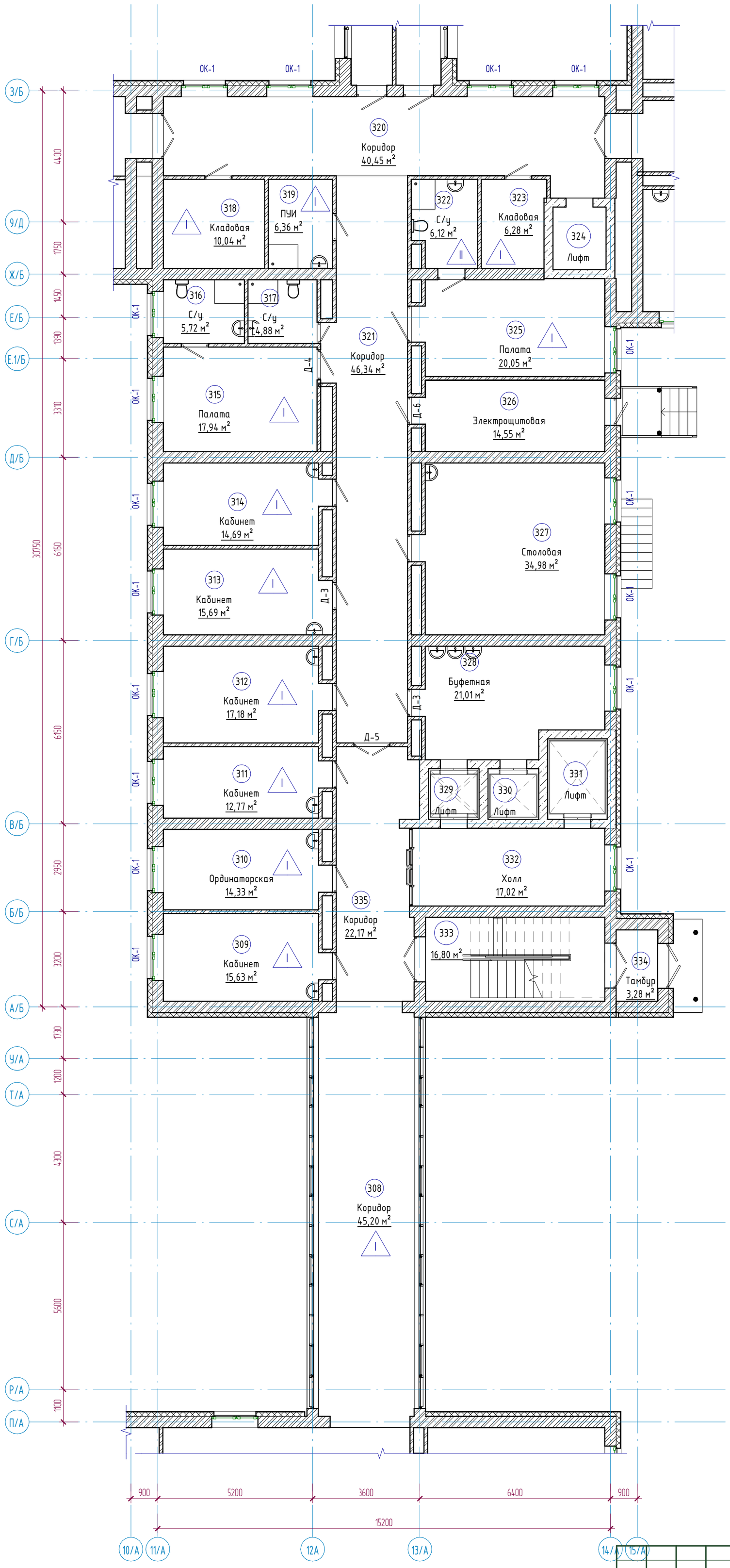

Экспликация помещений

Номер помещения	Наименование	Площадь, м²	Кат. помещений
298	С/у	0,00	
299	Палата	0,00	
300	С/у	0,00	
301	Палата	0,00	
302	Коридор	0,00	
303	Палата	0,00	
304	С/у	0,00	
305	Палата	0,00	
306	Коридор	0,00	
307	Палата	0,00	
308	Коридор	45,20	
309	Кабинет	15,63	
310	Ординаторская	14,33	
311	Кабинет	12,77	
312	Кабинет	17,18	
313	Кабинет	15,69	
314	Кабинет	14,69	
315	Палата	17,94	
316	С/у	5,72	
317	С/у	4,88	
318	Кладовая	10,04	
319	ПУИ	6,36	
320	Коридор	40,45	
321	Коридор	46,34	
322	С/у	6,12	
323	Кладовая	6,28	
324	Лифт	3,66	
325	Палата	20,05	

Схема блокировки

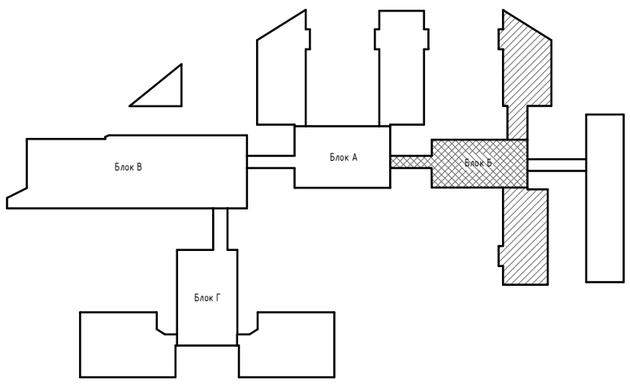

Условные обозначения

Коридор - наименование помещения

3,21 - площадь помещения

1 - тип пола по проекту

ОК-1 - тип окна

Д-1 - тип двери

Примечания:

1. Смотреть совместно с листами АС-49,50;
2. Экспликация полов см. листы АС-70,71;
3. Ведомость внутренней отделки см. лист АС-72;
4. Спецификация элементов заполнения проемов см. лист АС-73;

Изм.	Кол.уч	Лист	№док.	Подпись	Дата
ГИП		Байтина			
Разработал		Жаленов			
Проверил					
Норм. контроль		Сандибай			

АЖ2018/74 - 0 - АС

Разработка проектно-сметной документации на капитальный ремонт зданий по ул.Рыскулова, 6 и 8 (Городская многопрофильная больница №2) акимата города Астана, расположенное по адресу: улица Турара Рыскулова, здание 6,8

Рыскулова 6 (Блок Б)

Стадия	Лист	Листов
РП	45	

План этажа на отм. 0.000 в осях10/А-15/А между осями А/Б-З/Б (Монтажные работы)

ТОО "Ақтөбе Жоба"
ГСЛ 19008872
г.Актобе

Взам. инв. №

Подп. и дата

Инв. № подл.

Формат: А2А

План этажа на отм. 0.000 в осях 1/А-11/А между осями Е.1/Б-М/Б (Монтажные работы)

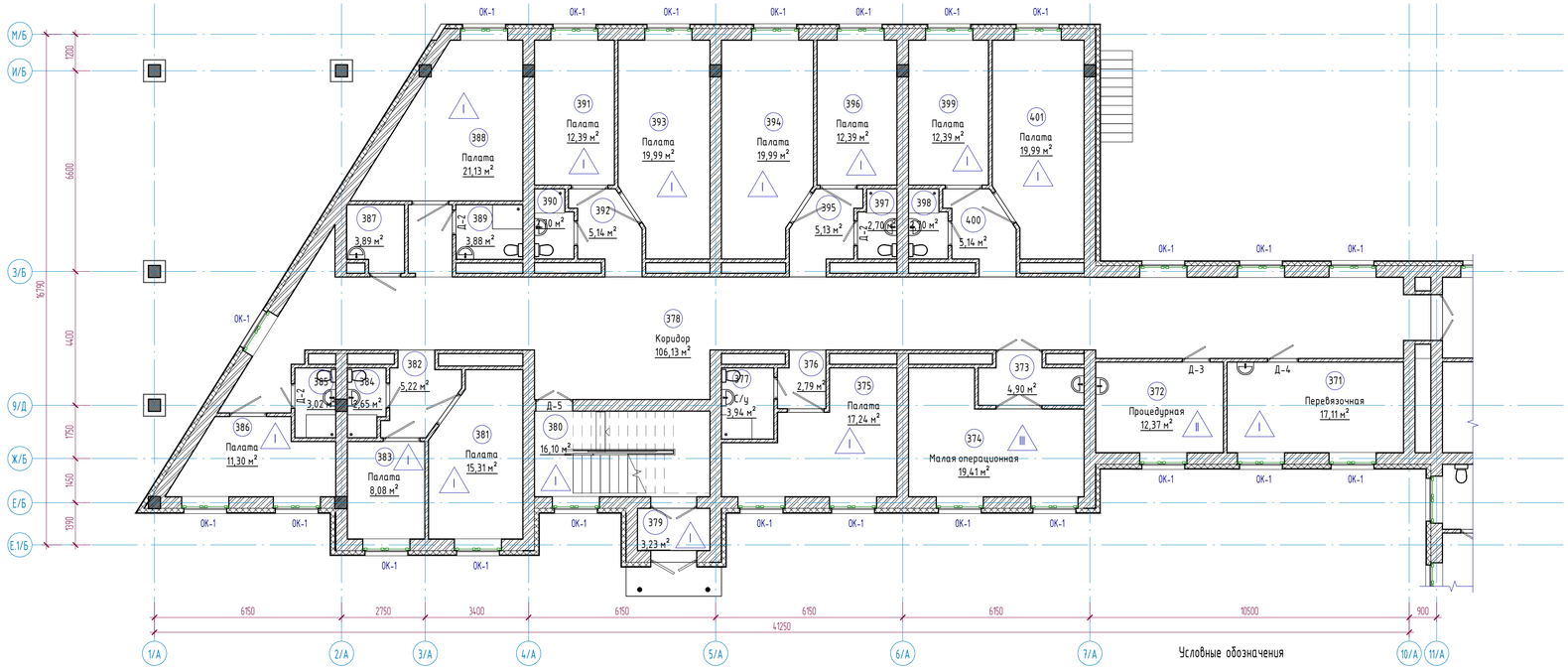

Экспликация помещений

Номер помещения	Наименование	Площадь, м²	Кат. помещений
359	Палата	9,19	
360	Коридор	5,66	
361	Палата	16,24	
362	Коридор	80,78	
363	Палата	16,24	
364	Коридор	5,67	
365	Палата	9,19	
366	С/у	2,64	
367	С/у	2,64	
368	Палата	9,19	
369	Коридор	5,66	
370	Палата	16,24	
371	Перевязочная	17,11	
372	Процедурная	12,37	
373	Помещение	4,90	

Экспликация помещений

Номер помещения	Наименование	Площадь, м²	Кат. помещений
374	Малая операционная	19,41	
375	Палата	17,24	
376	Коридор	2,79	
377	С/у	3,94	
378	Коридор	106,13	
379	Тамбур	3,23	
380	Лестничная клетка	16,10	
381	Палата	15,31	
382	Коридор	5,22	
383	Палата	8,08	
384	С/у	2,65	
385	С/у	3,02	
386	Палата	11,30	
387	Кладовая	3,89	

Примечания:

1. Смотреть совместно с листами АС-48,50;
2. Экспликация полов см. листы АС-70,71;
3. Ведомость внутренней отделки см. лист АС-72;
4. Спецификация элементов заполнения проемов см. лист АС-73;

Схема блокировки

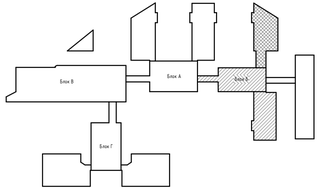

Условные обозначения

Коридор - наименование помещения

3,21 - площадь помещения

1 - тип пола по проекту

ОК-1 - тип окна

Д-1 - тип двери

Изм.	Кол.уч.	Лист	№док.	Подпись	Дата
ГИП		Байтина			
Разработал		Жаленов			
Проверил					
Норм. контроль		Сандибай			

АЖ2018/74 - 0 - АС

Разработка проектно-сметной документации на капитальный ремонт зданий по ул.Рыскулова, 6 и 8 (Городская многопрофильная больница №2) акимата города Астана, расположенное по адресу: улица Тулпар Рыскулова, здание 6,8

Рыскулова 6 (Блок Б)

Стадия	Лист	Листов
РП	46	

План этажа на отм. 0.000 в осях 1/А-11/А между осями Е.1/Б-М/Б (Монтажные работы)

ТОО "Актобе Хоба"
ГСЛ 19008872
г.Актобе

Формат: А3х3

Взам. инв. №

Подп. и дата

Инв. № подл.

План этажа на отм. 0.000 в осях 14/А-20/А между осями Е.1/Б-М/Б (Монтажные работы)

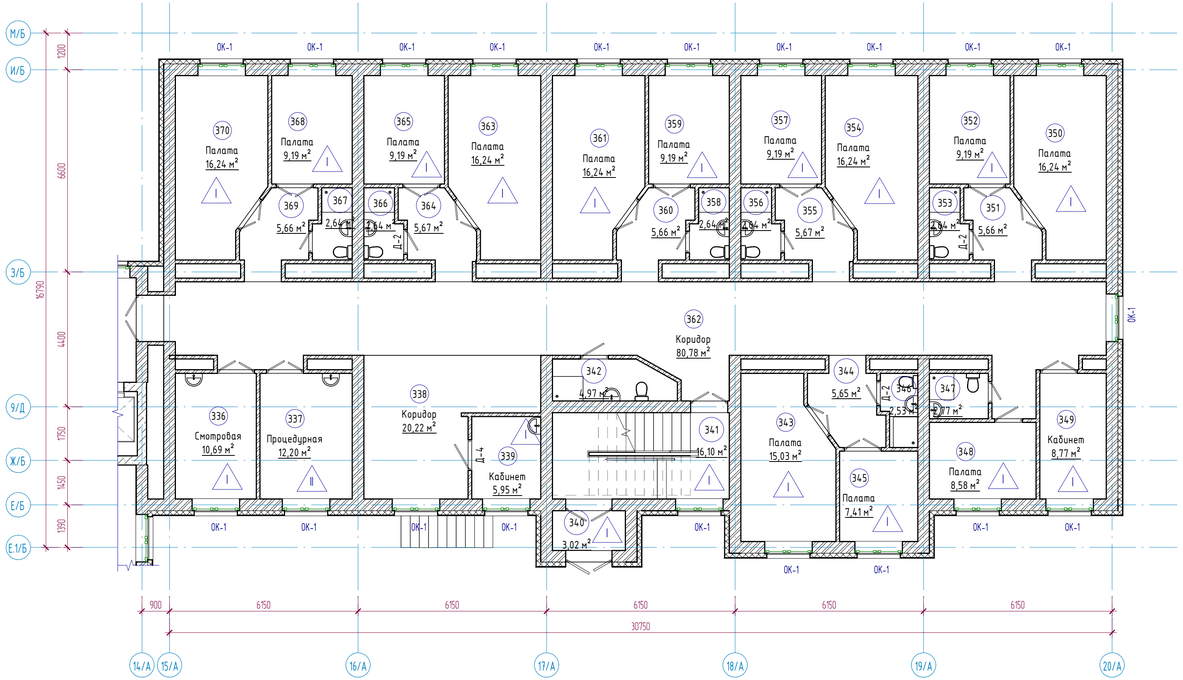

Схема блокировки

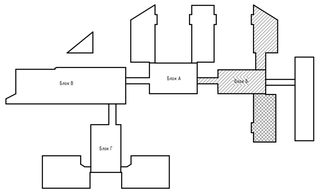

Условные обозначения

Коридор - наименование помещения

3,21 - площадь помещения

1 - тип пола по проекту

ОК-1 - тип окна

Д-1 - тип двери

Экспликация помещений

Номер помещения	Наименование	Площадь, м²	Кат. помещений
326	Электрощитовая	14,55	
327	Столовая	34,98	
328	Буфетная	21,01	
329	Лифт	2,89	
330	Лифт	2,89	
331	Лифт	5,40	
332	Холл	17,02	
333	Лестничная клетка	16,80	
334	Тамбур	3,28	
335	Коридор	22,17	
336	Смотровая	10,69	
337	Процедурная	12,20	
338	Коридор	20,22	
339	Кабинет	5,95	
340	Тамбур	3,02	
341	Лестничная клетка	16,10	
342	ПУИ	4,97	

Экспликация помещений

Номер помещения	Наименование	Площадь, м²	Кат. помещений
343	Палата	15,03	
344	Коридор	5,65	
345	Палата	7,41	
346	С/у	2,53	
347	С/у	2,77	
348	Палата	8,58	
349	Кабинет	8,77	
350	Палата	16,24	
351	Коридор	5,66	
352	Палата	9,19	
353	С/у	2,64	
354	Палата	16,24	
355	Коридор	5,67	
356	С/у	2,64	
357	Палата	9,19	
358	С/у	2,64	

Примечания:

1. Смотреть совместно с листами АС-48,49;
2. Экспликация полов см. листы АС-70,71;
3. Ведомость внутренней отделки см. лист АС-72;
4. Спецификация элементов заполнения проемов см. лист АС-73;

Изм.	Кол.уч.	Лист	№док.	Подпись	Дата	АЖ2018/74 - 0 - АС			
						Разработка проектно-сметной документации на капитальный ремонт зданий по ул.Рыскулова, 6 и 8 (городская многопрофильная больница №2) акимата города Астаны, расположенное по адресу: улица Тулара Рыскулова, здание 6,8			
ГИП		Байтина				Рыскулова 6 (Блок Б)	Стадия	Лист	Листов
							РП	47	
Разработал		Жаленов				План этажа на отм. 0.000 в осях 14/А-20/А между осями Е.1/Б-М/Б (Монтажные работы)	ТОО "Ақтөбе Хоба" ГСЛ 19008872 г.Актобе		
Проверил									
Норм. контроль		Сандибай							

Взам. инв. №

Подп. и дата

Инв. № подл.

Формат: А3х3

План этажа на отм. +3.300 в осях10/А-15/А между осями А/Б-З/Б (Монтажные работы)

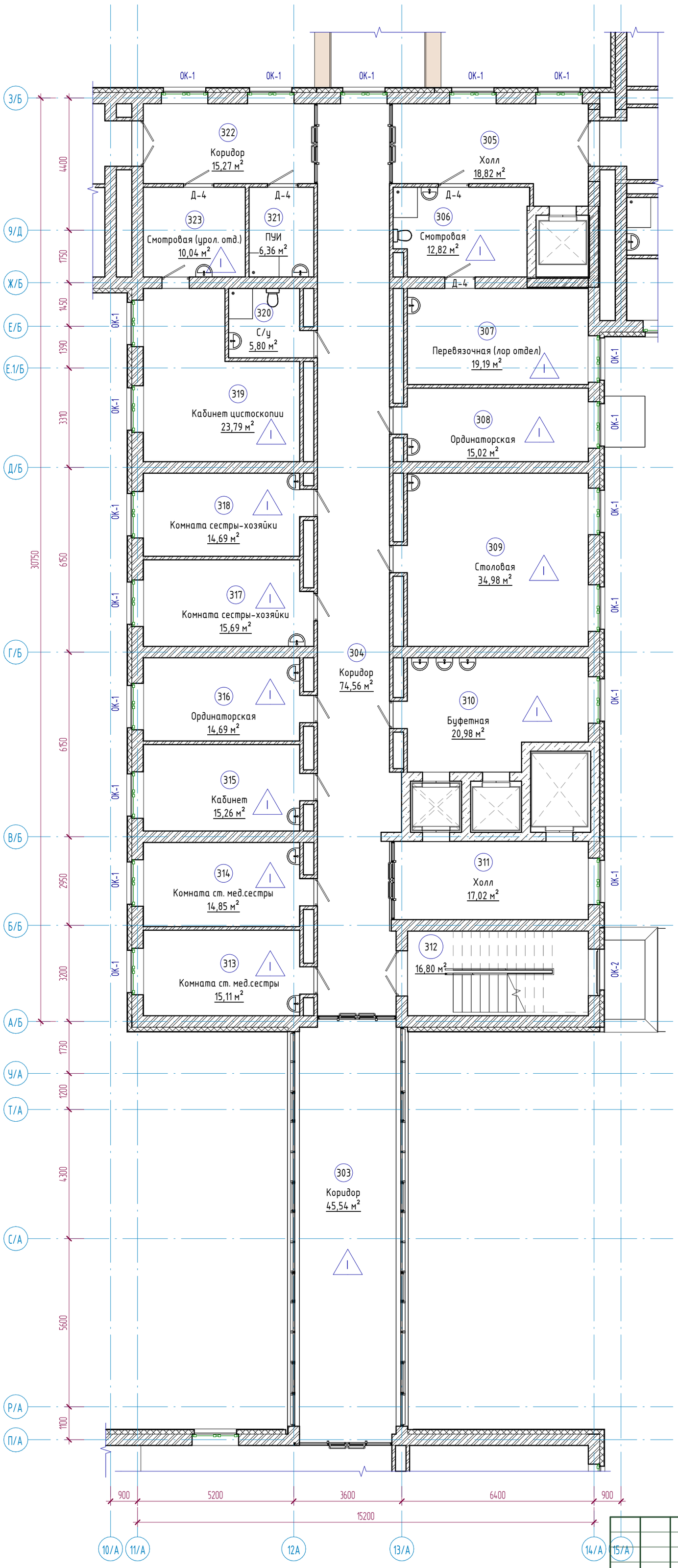

Экспликация помещений

Номер помещения	Наименование	Площадь, м²	Кат. помещений
294	С/у	0,00	
295	Коридор	0,00	
296	С/у	0,00	
297	Палата	0,00	
298	Палата	0,00	
299	Коридор	0,00	
300	С/у	0,00	
301	Палата	0,00	
302	Палата	0,00	
303	Коридор	45,54	
304	Коридор	74,56	
305	Холл	18,82	
306	Смотровая	12,82	
307	Перевязочная (лор отдел)	19,19	
308	Ординаторская	15,02	
309	Столовая	34,98	
310	Буфетная	20,98	
311	Холл	17,02	
312	Лестничная клетка	16,80	
313	Комната ст. мед.сестры	15,11	

Схема блокировки

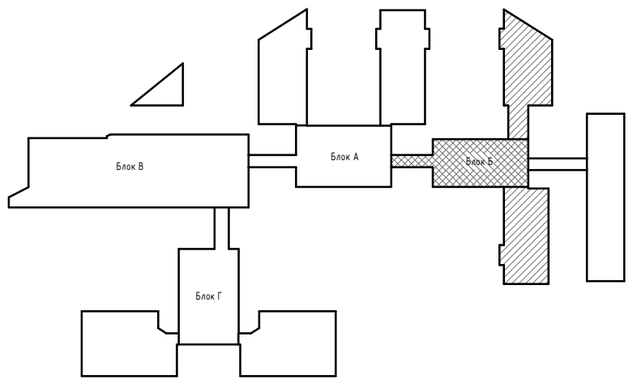

Условные обозначения

Коридор - наименование помещения

3,21 - площадь помещения

1 - тип пола по проекту

ОК-1 - тип окна

Д-1 - тип двери

Примечания:

1. Смотреть совместно с листами АС-52,53;
2. Экспликация полов см. листы АС-70,71;
3. Ведомость внутренней отделки см. лист АС-72;
4. Спецификация элементов заполнения проемов см. лист АС-73;

Изм.	Кол.уч	Лист	№док.	Подпись	Дата
ГИП		Байтина			
Разработал		Жаленов			
Проверил					
Норм. контроль		Сандибай			

АЖ2018/74 - 0 - АС

Разработка проектно-сметной документации на капитальный ремонт зданий по ул.Рыскулова, 6 и 8 (Городская многопрофильная больница №2) акимата города Астана, расположенное по адресу: улица Турара Рыскулова, здание 6,8

Рыскулова 6 (Блок Б)

Стадия	Лист	Листов
РП	48	

План этажа на отм. +3.300 в осях10/А-15/А между осями А/Б-З/Б (Монтажные работы)

ТОО "Ақтөбе Жоба"
ГСЛ 19008872
г.Актобе

Формат: А2А

Взам. инв. №

Подп. и дата

Инв. № подл.

План этажа на отм. +3.300 в осях 1/А-11/А между осями Е.1/Б-М/Б (Монтажные работы)

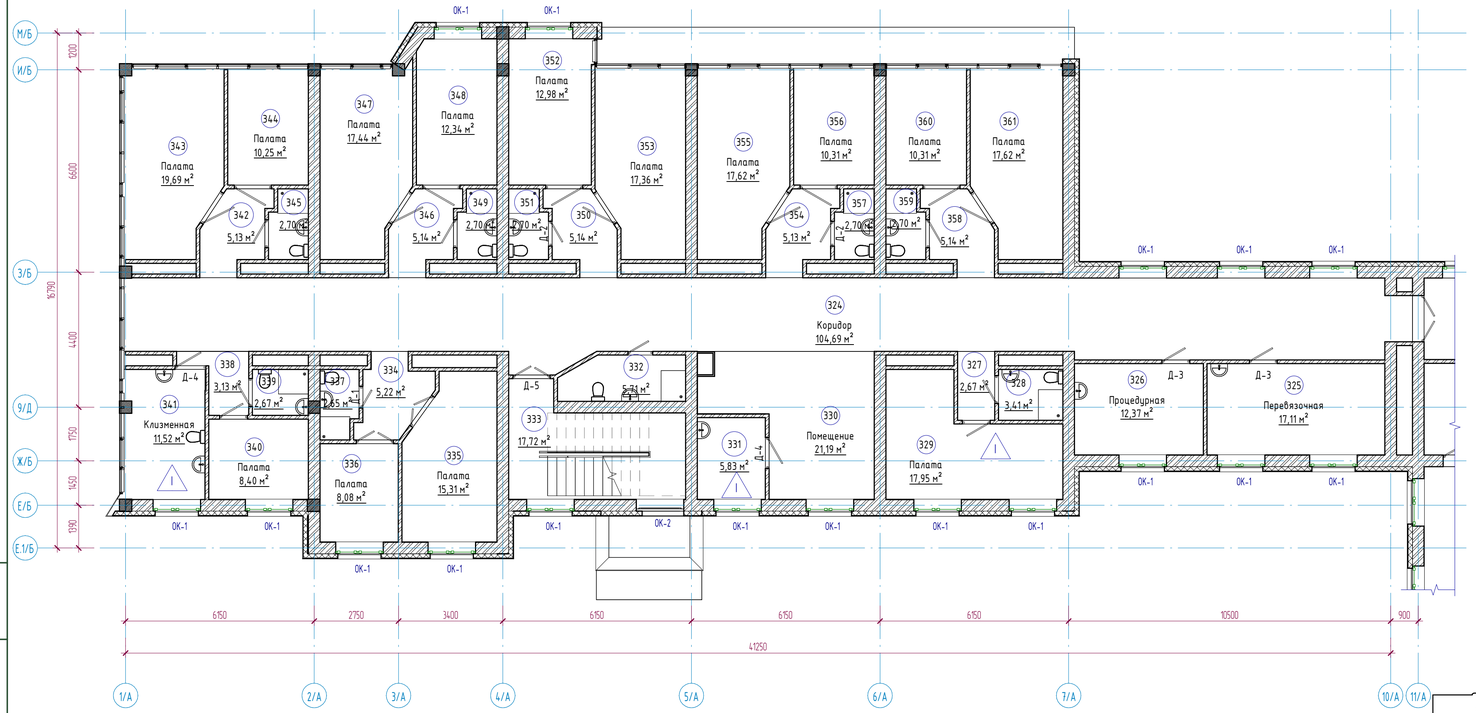

Условные обозначения

Коридор - наименование помещения

3,21 - площадь помещения

1 - тип пола по проекту

ОК-1 - тип окна

Д-1 - тип двери

Экспликация помещений

Номер помещения	Наименование	Площадь, м²	Кат. помещений
314	Комната ст. мед.сестры	14,95	
315	Кабинет	15,26	
316	Ординаторская	14,69	
317	Комната сестры-хозяйки	15,69	
318	Комната сестры-хозяйки	14,69	
319	Кабинет цистоскопии	23,79	
320	С/у	5,80	
321	ПУИ	6,36	
322	Коридор	15,27	
323	Смотровая (урол. отд.)	10,04	
324	Коридор	104,69	
325	Перевязочная	17,11	
326	Процедурная	12,37	
327	Коридор	2,67	
328	С/у	3,41	
329	Палата	17,95	
330	Помещение	21,19	
331	Комната мед.сестры	5,83	

Экспликация помещений

Номер помещения	Наименование	Площадь, м²	Кат. помещений
332	ПУИ	5,71	
333	Лестничная клетка	17,72	
334	Коридор	5,22	
335	Палата	15,31	
336	Палата	8,08	
337	С/у	2,65	
338	Коридор	3,13	
339	С/у	2,67	
340	Палата	8,40	
341	Клизменная	11,52	
342	Коридор	5,13	
343	Палата	19,69	
344	Палата	10,25	
345	С/у	2,70	
346	Коридор	5,14	
347	Палата	17,44	
348	Палата	12,34	
349	С/у	2,70	

Схема блокировки

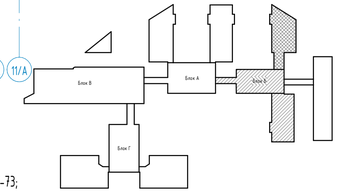

Примечания:

1. Смотреть совместно с листами АС-51,53;
2. Экспликация полов см. листы АС-70,71;
3. Ведомость внутренней отделки см. лист АС-72;
4. Спецификация элементов заполнения проемов см. лист АС-73;

Взам. инв. №

Подп. и дата

Инв. № подл.

Изм.	Кол.уч.	Лист	№док.	Подпись	Дата
ГИП			Байтина		
Разработал			Халенов		
Проверил					
Норм. контроль			Сандыбай		

АЖ2018/74 - 0 - АС

Разработка проектно-сметной документации на капитальный ремонт зданий по ул.Рыскулова, 6 и 8 (Городская многопрофильная больница №2) акимата города Астана, расположенное по адресу: улица Тургара Рыскулова, здание 6,8

Рыскулова 6 (Блок Б)

Стадия	Лист	Листов
РП	49	

План этажа на отм. +3.300 в осях 1/А-11/А между осями Е.1/Б-М/Б (Монтажные работы)

ТОО "Актеве Хоба"
ГСЛ 19008872
г.Актобе

Формат: А3х3

План этажа на отм. +3.300 в осях 14/А-20/А между осями Е.1/Б-М/Б (Монтажные работы)

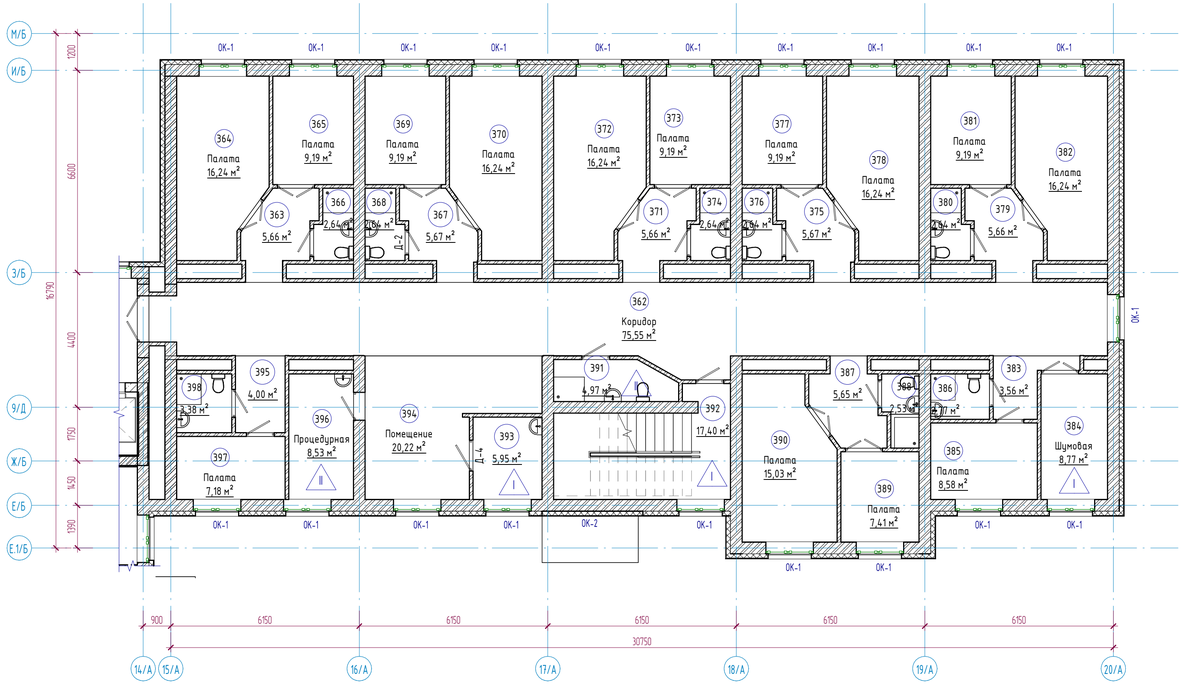

Экспликация помещений

Номер помещения	Наименование	Площадь, м²	Кат. помещений
350	Коридор	5,14	
351	С/у	2,70	
352	Палата	12,98	
353	Палата	17,36	
354	Коридор	5,13	
355	Палата	17,62	
356	Палата	10,31	
357	С/у	2,70	
358	Коридор	5,14	
359	С/у	2,70	
360	Палата	10,31	
361	Палата	17,62	
362	Коридор	75,55	
363	Коридор	5,66	
364	Палата	16,24	
365	Палата	9,19	
366	С/у	2,64	
367	Коридор	5,67	

Экспликация помещений

Номер помещения	Наименование	Площадь, м²	Кат. помещений
368	С/у	2,64	
369	Палата	9,19	
370	Палата	16,24	
371	Коридор	5,66	
372	Палата	16,24	
373	Палата	9,19	
374	С/у	2,64	
375	Коридор	5,67	
376	С/у	2,64	
377	Палата	9,19	
378	Палата	16,24	
379	Коридор	5,66	
380	С/у	2,64	
381	Палата	9,19	
382	Палата	16,24	
383	Коридор	3,56	

Экспликация помещений

Номер помещения	Наименование	Площадь, м²	Кат. помещений
384	Шумовая	8,77	
385	Палата	8,58	
386	С/у	2,77	
387	Коридор	5,65	
388	С/у	2,53	
389	Палата	7,41	
390	Палата	15,03	
391	ПУИ	4,97	
392	Лестничная клетка	17,40	
393	Комната медсестры	5,95	
394	Помещение	20,22	
395	Коридор	4,00	
396	Процедурная	8,53	
397	Палата	7,18	
398	С/у	3,38	

Примечания:

1. Смотреть совместно с листами АС-51,52;
2. Экспликация полов см. листы АС-70,71;
3. Ведомость внутренней отделки см. лист АС-72;
4. Спецификация элементов заполнения проемов см. лист АС-73;

Условные обозначения

Коридор - наименование помещения

3,21 - площадь помещения

1 - тип пола по проекту

ОК-1 - тип окна

Д-1 - тип двери

Схема блокировки

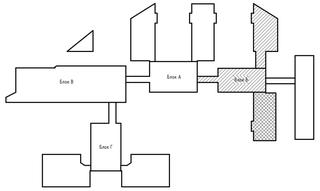

Изм.	Кол.уч.	Лист	№док.	Подпись	Дата
ГИП		Байтина			
Разработал		Жаленов			
Проверил					
Норм. контроль		Сандибай			

АЖ2018/74 - 0 - АС

Разработка проектно-сметной документации на капитальный ремонта зданий по ул.Рыскулова, 6 и 8 Городская многопрофильная больница №2) акимата города Астана, расположенное по адресу: улица Тулпар Рыскулова, здание 6,8

Рыскулова 6 (Блок Б)

Стадия	Лист	Листов
РП	50	

План этажа на отм. +3.300 в осях 14/А-20/А между осями Е.1/Б-М/Б (Монтажные работы)

ТОО "Ақтөбе Жобасы" ГСЛ 19008872 г.Актобе

Формат: А3х3

Взам. инв. №

Подп. и дата

Инв. № подл.

План этажа на отм. +6.600 в осях10/А-15/А между осями А/Б-З/Б (Монтажные работы)

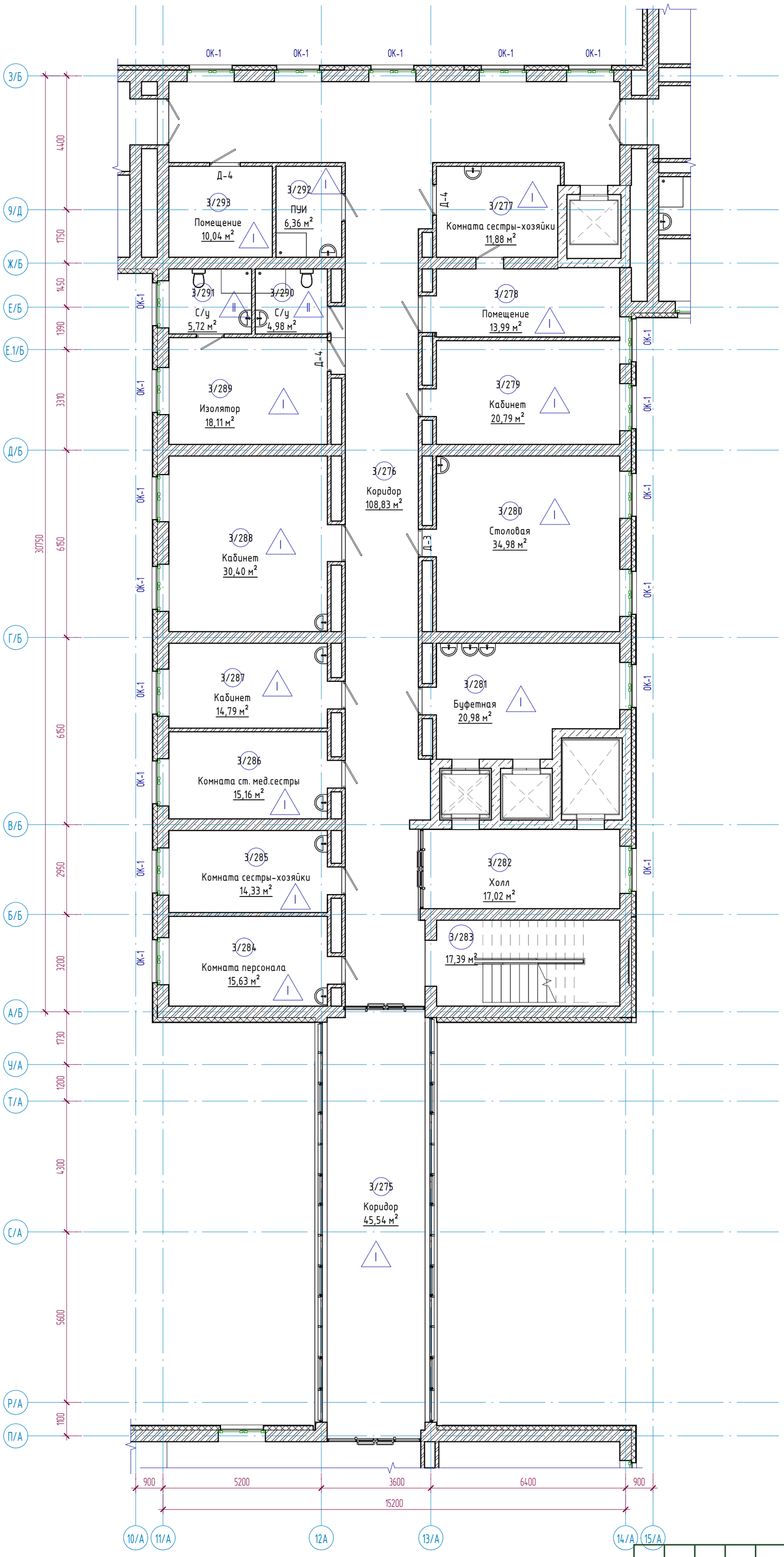

Экспликация помещений

Номер помещения	Наименование	Площадь, м²	Кат. помещений
3/267	Коридор	0,00	
3/268	С/у	0,00	
3/269	Палата	0,00	
3/270	Палата	0,00	
3/271	Коридор	0,00	
3/272	С/у	0,00	
3/273	Палата	0,00	
3/274	Палата	0,00	
3/275	Коридор	45,54	
3/276	Коридор	108,83	
3/277	Комната сестры-хозяйки	11,88	
3/278	Помещение	13,99	
3/279	Кабинет	20,79	
3/280	Столовая	34,98	
3/281	Буфетная	20,98	
3/282	Холл	17,02	
3/283	Лестничная клетка	17,39	
3/284	Комната персонала	15,63	

Схема блокировки

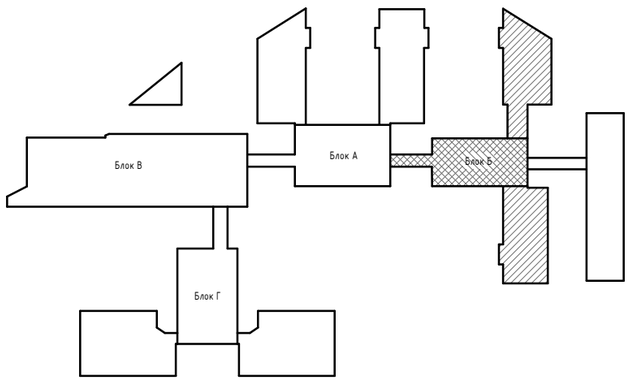

Условные обозначения

Коридор - наименование помещения

3,21 - площадь помещения

1 - тип пола по проекту

ОК-1 - тип окна

Д-1 - тип двери

Примечания:

1. Смотреть совместно с листами АС-55,56;
2. Экспликация полов см. листы АС-70,71;
3. Ведомость внутренней отделки см. лист АС-72;
4. Спецификация элементов заполнения проемов см. лист АС-73;

Изм.	Кол.уч	Лист	№док.	Подпись	Дата
ГИП		Байтина			
Разработал		Жаленов			
Проверил					
Норм. контроль		Сандибай			

АЖ2018/74 - 0 - АС

Разработка проектно-сметной документации на капитальный ремонт зданий по ул.Рыскулова, 6 и 8 (Городская многопрофильная больница №2) акимата города Астана, расположенное по адресу: улица Турара Рыскулова, здание 6,8

Рыскулова 6 (Блок Б)

Стадия	Лист	Листов
РП	51	

План этажа на отм. +6.600 в осях10/А-15/А между осями А/Б-З/Б (Монтажные работы)

ТОО "Ақтөбе Жоба"
ГСЛ 19008872
г.Актобе

Взам. инв. №

Подп. и дата

Инв. № подл.

Формат: А2А

План этажа на отм. +6.600 в осях 1/А-11/А между осями Е.1/Б-М/Б (Монтажные работы)

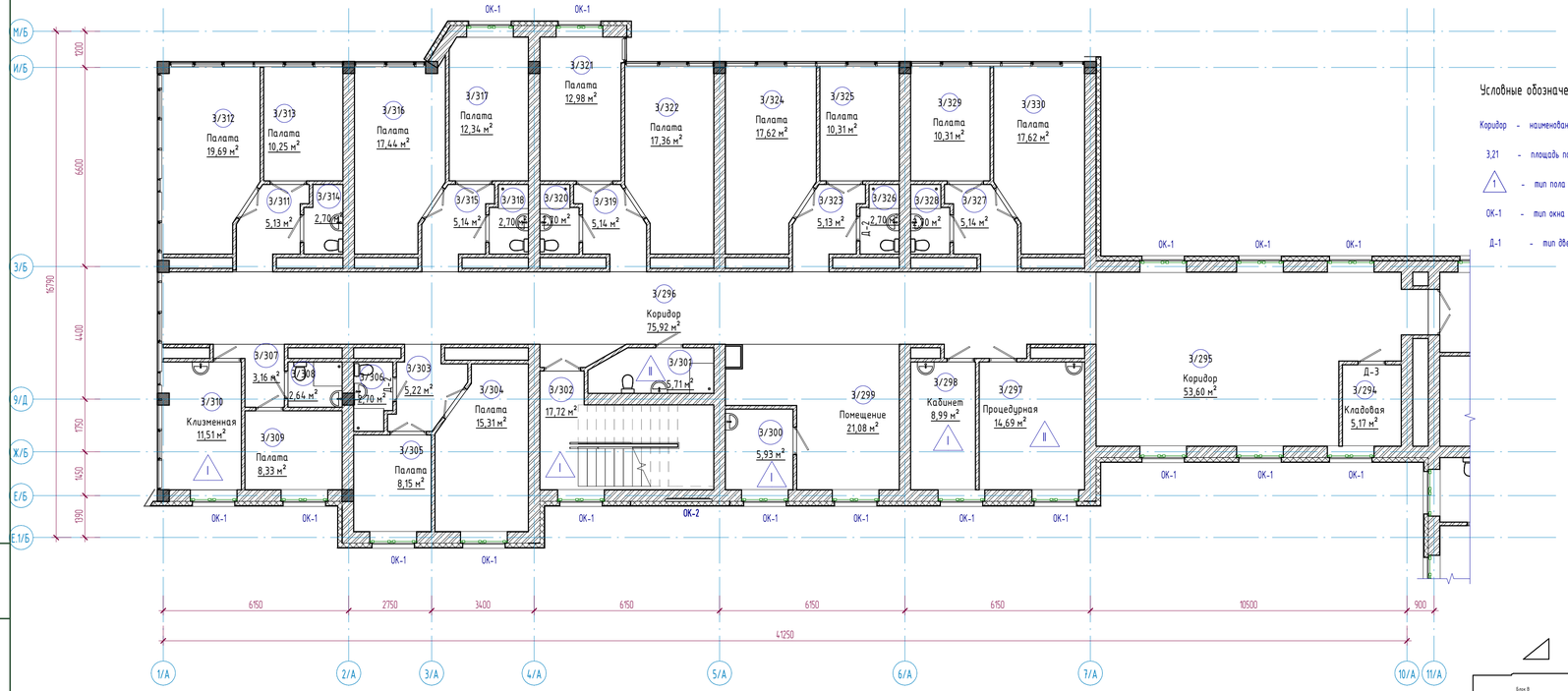

Условные обозначения

Коридор - наименование помещения

3,21 - площадь помещения

1 - тип пола по проекту

ОК-1 - тип окна

Д-1 - тип двери

Экспликация помещений

Номер помещения	Наименование	Площадь, м²	Кат. помещений
3/285	Комната сестры-хозяйки	14,33	
3/286	Комната ст. мед.сестры	15,16	
3/287	Кабинет	14,79	
3/288	Кабинет	30,40	
3/289	Изолятор	18,11	
3/290	С/у	4,98	
3/291	С/у	5,72	
3/292	ПУИ	6,36	
3/293	Помещение	10,04	
3/294	Кладовая	5,17	
3/295	Коридор	53,60	
3/296	Коридор	75,92	
3/297	Процедурная	14,69	
3/298	Кабинет	8,99	
3/299	Помещение	21,08	
3/300	Комната мед.сестры	5,93	
3/301	ПУИ	5,71	
3/302	Лестничная клетка	17,72	

Экспликация помещений

Номер помещения	Наименование	Площадь, м²	Кат. помещений
3/303	Коридор	5,22	
3/304	Палата	15,31	
3/305	Палата	8,15	
3/306	С/у	2,70	
3/307	Коридор	3,16	
3/308	С/у	2,64	
3/309	Палата	8,33	
3/310	Клизменная	11,51	
3/311	Коридор	5,13	
3/312	Палата	19,69	
3/313	Палата	10,25	
3/314	С/у	2,70	
3/315	Коридор	5,14	
3/316	Палата	17,44	
3/317	Палата	12,34	
3/318	С/у	2,70	
3/319	Коридор	5,14	

Схема блокировки

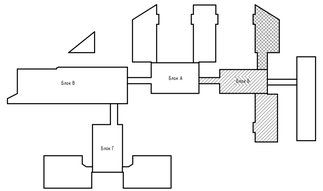

Примечания:

1. Смотреть совместно с листами АС-54,56;
2. Экспликация полов см. листы АС-70,71;
3. Ведомость внутренней отделки см. лист АС-72;
4. Спецификация элементов заполнения проемов см. лист АС-73;

Изм.	Кол.уч.	Лист	№док.	Подпись	Дата
ГИП		Байтина			
Разработал		Жаленов			
Проверил					
Норм. контроль		Сандыбай			

АЖ2018/74 - 0 - АС

Разработка проектно-сметной документации на капитальный ремонт зданий по ул.Рыскулова, 6 и 8 (Городская многопрофильная больница №2) акимата города Астана, расположенное по адресу: улица Турара Рыскулова, здание 6,8

Рыскулова 6 (Блок Б)

Стадия	Лист	Листов
РП	52	

План этажа на отм. +6.600 в осях 1/А-11/А между осями Е.1/Б-М/Б (Монтажные работы)

ТОО "Актеве Хоба"
ГСЛ 19008872
г.Актобе

Формат: А3х3

Взам. инв. №

Подп. и дата

Инв. № подл.

План этажа на отм. +6.600 в осях 14/А-20/А между осями Е.1/Б-М/Б (Монтажные работы)

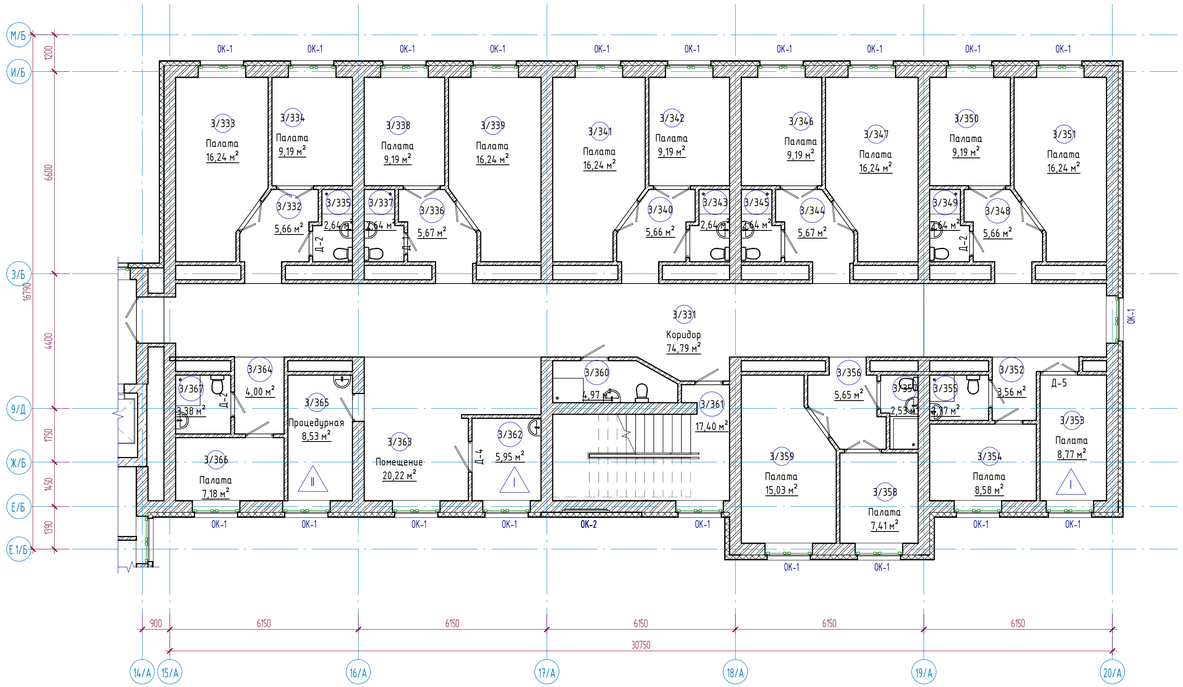

Экспликация помещений

Номер помещения	Наименование	Площадь, м²	Кат. помещений
3/320	С/у	2,70	
3/321	Палата	12,98	
3/322	Палата	17,36	
3/323	Коридор	5,13	
3/324	Палата	17,62	
3/325	Палата	10,31	
3/326	С/у	2,70	
3/327	Коридор	5,14	
3/328	С/у	2,70	
3/329	Палата	10,31	
3/330	Палата	17,62	
3/331	Коридор	74,79	
3/332	Коридор	5,66	
3/333	Палата	16,24	
3/334	Палата	9,19	
3/335	С/у	2,64	
3/336	Коридор	5,67	
3/337	С/у	2,64	

Экспликация помещений

Номер помещения	Наименование	Площадь, м²	Кат. помещений
3/338	Палата	9,19	
3/339	Палата	16,24	
3/340	Коридор	5,66	
3/341	Палата	16,24	
3/342	Палата	9,19	
3/343	С/у	2,64	
3/344	Коридор	5,67	
3/345	С/у	2,64	
3/346	Палата	9,19	
3/347	Палата	16,24	
3/348	Коридор	5,66	
3/349	С/у	2,64	
3/350	Палата	9,19	
3/351	Палата	16,24	
3/352	Коридор	3,56	

Экспликация помещений

Номер помещения	Наименование	Площадь, м²	Кат. помещений
3/353	Палата	8,77	
3/354	Палата	8,58	
3/355	С/у	2,77	
3/356	Коридор	5,65	
3/357	С/у	2,53	
3/358	Палата	7,41	
3/359	Палата	15,03	
3/360	ПЭИ	4,97	
3/361	Лестничная клетка	17,40	
3/362	Комната мед.сестры	5,95	
3/363	Помещение	20,22	
3/364	Коридор	4,00	
3/365	Процедурная	8,53	
3/366	Палата	7,18	
3/367	С/у	3,38	

Условные обозначения

Коридор - наименование помещения

3,21 - площадь помещения

1 - тип пола по проекту

ОК-1 - тип окна

Д-1 - тип двери

Схема блокировки

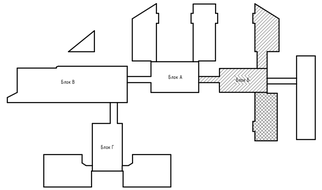

Примечания:

1. Смотреть совместно с листами АС-54,55;
2. Экспликация полов см. листы АС-70,71;
3. Ведомость внутренней отделки см. лист АС-72;
4. Спецификация элементов заполнения проемов см. лист АС-73;

Изм.	Кол.уч.	Лист	№док.	Подпись	Дата	АЖ2018/74 - 0 - АС
ГИП		Байтина				Разработка проектно-сметной документации на капитальный ремонт зданий по ул.Рыскулова, 6 и 8 Городская многопрофильная больница №2) акимата города Астана, расположенное по адресу: улица Тулара Рыскулова, здание 6,8
Разработал		Жаленов				Рыскулова 6 (Блок Б)
Проверил						План этажа на отм. +6.600 в осях 14/А-20/А между осями Е.1/Б-М/Б (Монтажные работы)
Норм. контроль		Сандибай				

Стадия	Лист	Листов
РП	53	

ТОО "Ақтөбе Хоба"
ГСЛ 19008872
г.Актобе

Формат: А3х3

Взам. инв. №

Подп. и дата

Инв. № подл.

План этажа на отм. +9.900 в осях10/А-15/А между осями А/Б-З/Б (Монтажные работы)

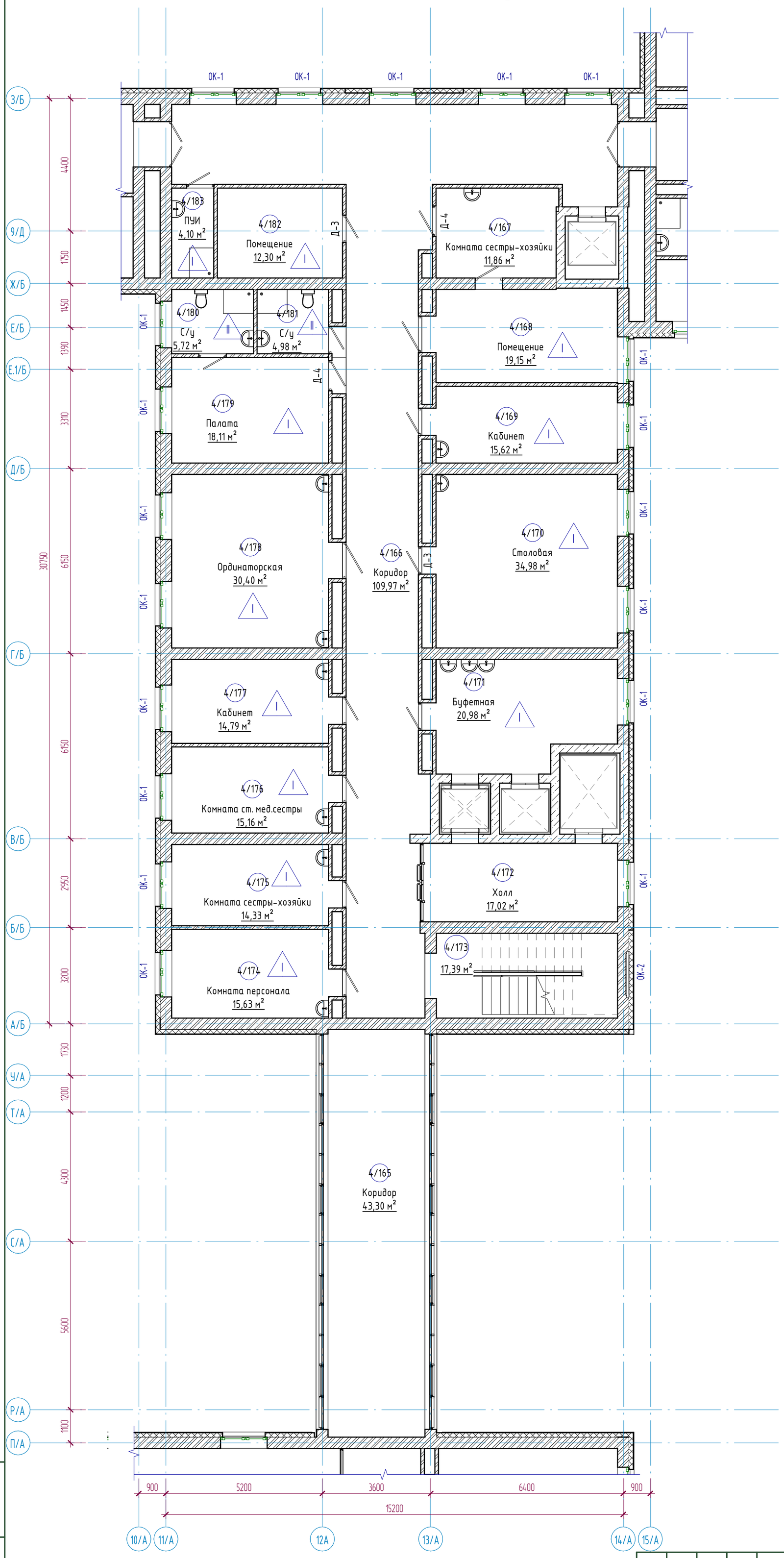

Экспликация помещений

Номер помещения	Наименование	Площадь, м²	Кат. помещений
4/160	Палата	0,00	
4/161	Коридор	0,00	
4/162	С/у	0,00	
4/163	Палата	0,00	
4/164	Палата	0,00	
4/165	Коридор	43,30	
4/166	Коридор	109,97	
4/167	Комната сестры-хозяйки	11,86	
4/168	Помещение	19,15	
4/169	Кабинет	15,62	
4/170	Столовая	34,98	
4/171	Буфетная	20,98	
4/172	Холл	17,02	
4/173	Лестничная клетка	17,39	
4/174	Комната персонала	15,63	
4/175	Комната сестры-хозяйки	14,33	
4/176	Комната ст. мед.сестры	15,16	
4/177	Кабинет	14,79	
4/178	Ординаторская	30,40	

Схема блокировки

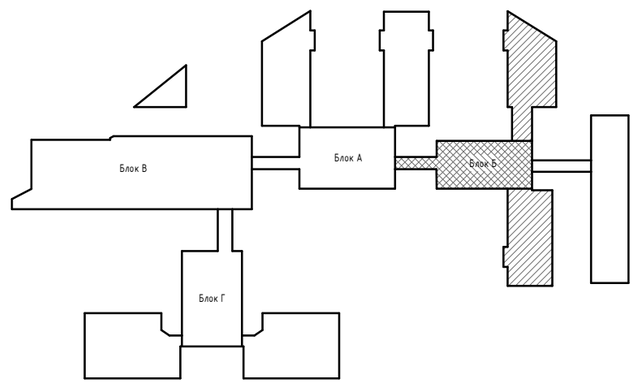

Условные обозначения

Коридор - наименование помещения

3,21 - площадь помещения

1 - тип пола по проекту

ОК-1 - тип окна

Д-1 - тип двери

Примечания:

1. Смотреть совместно с листами АС-58,59;
2. Экспликация полов см. листы АС-70,71;
3. Ведомость внутренней отделки см. лист АС-72;
4. Спецификация элементов заполнения проемов см. лист АС-73;

Взам. инв. №

Подп. и дата

Инв. № подл.

Изм.	Кол.уч	Лист	№док.	Подпись	Дата
ГИП		Байтина			
Разработал		Жаленов			
Проверил					
Норм. контроль		Сандибай			

АЖ2018/74 - 0 - АС

Разработка проектно-сметной документации на капитальный ремонт зданий по ул.Рыскулова, 6 и 8 (Городская многопрофильная больница №2) акимата города Астана, расположенное по адресу: улица Турара Рыскулова, здание 6,8

Рыскулова 6 (Блок Б)

Стадия	Лист	Листов
РП	54	

План этажа на отм. +9.900 в осях10/А-15/А между осями А/Б-З/Б (Монтажные работы)

ТОО "Ақтөбе Жоба"
ГСЛ 19008872
г.Актобе

Формат: А2А

План этажа на отм. +9.900 в осях 1/А-11/А между осями Е.1/Б-М/Б (Монтажные работы)

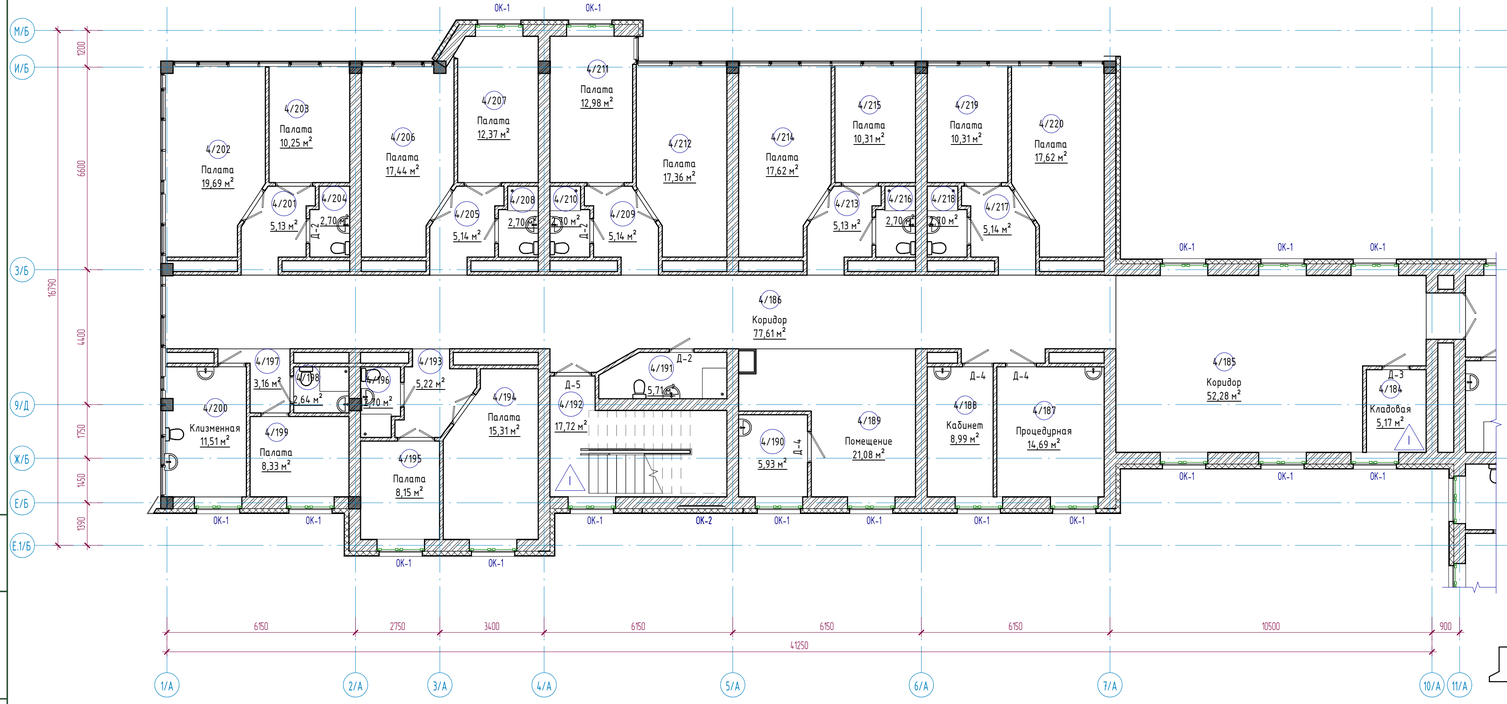

Условные обозначения

Коридор - наименование помещения

3,21 - площадь помещения

1 - тип пола по проекту

ОК-1 - тип окна

Д-1 - тип двери

Схема блокировки

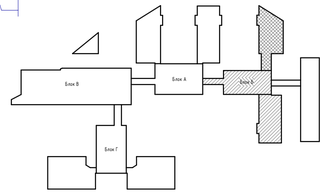

Экспликация помещений

Номер помещения	Наименование	Площадь, м²	Кат. помещений
4/179	Палата	18,11	
4/180	С/у	5,72	
4/181	С/у	4,98	
4/182	Помещение	12,30	
4/183	ПЭИ	4,10	
4/184	Кладовая	5,17	
4/185	Коридор	52,28	
4/186	Коридор	77,61	
4/187	Процедурная	14,69	
4/188	Кабинет	8,99	
4/189	Помещение	21,08	
4/190	Комната мед.сестры	5,93	
4/191	ПЭИ	5,71	
4/192	Лестничная клетка	17,72	
4/193	Коридор	5,22	
4/194	Палата	15,31	
4/195	Палата	8,15	
4/196	С/у	2,70	

Экспликация помещений

Номер помещения	Наименование	Площадь, м²	Кат. помещений
4/197	Коридор	3,16	
4/198	С/у	2,64	
4/199	Палата	8,33	
4/200	Клизменная	11,51	
4/201	Коридор	5,13	
4/202	Палата	19,69	
4/203	Палата	10,25	
4/204	С/у	2,70	
4/205	Коридор	5,14	
4/206	Палата	17,44	
4/207	Палата	12,37	
4/208	С/у	2,70	
4/209	Коридор	5,14	
4/210	С/у	2,70	
4/211	Палата	12,98	
4/212	Палата	17,36	
4/213	Коридор	5,13	

Примечания:

1. Смотреть совместно с листами АС-57,59;
2. Экспликация полов см. листы АС-70,71;
3. Ведомость внутренней отделки см. лист АС-72;
4. Спецификация элементов заполнения проемов см. лист АС-73;

Изм.	Кол.уч.	Лист	№док.	Подпись	Дата
ГИП		Байтина			
Разработал		Халенов			
Проверил					
Норм. контроль		Сандыбай			

АЖ2018/74 - 0 - АС

Разработка проектно-сметной документации на капитальный ремонт зданий по ул.Рыскулова, 6 и 8 (Городская многопрофильная больница №2) акимата города Астаны, расположенное по адресу: улица Тургара Рыскулова, здание 6,8

Рыскулова 6 (Блок Б)

Стадия	Лист	Листов
РП	55	

План этажа на отм. +9.900 в осях 1/А-11/А между осями Е.1/Б-М/Б (Монтажные работы)

ТОО "Актөбе Жобасы" ГСЛ 19008872 г.Актобе

Формат: А3х3

Взам. инв. №

Подп. и дата

Инв. № подл.

План этажа на отм. +9.900 в осях 14/А-20/А между осями Е.1/Б-М/Б (Монтажные работы)

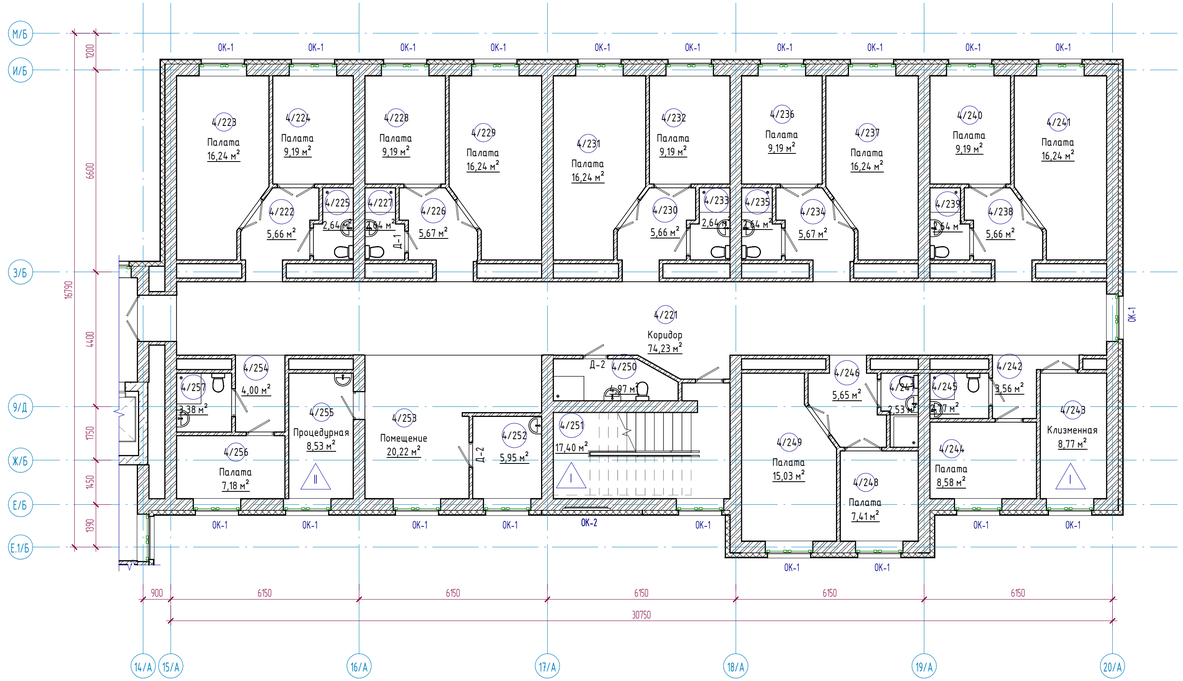

Схема блокировки

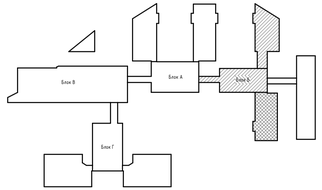

Условные обозначения

Коридор - наименование помещения

3,21 - площадь помещения

1 - тип пола по проекту

ОК-1 - тип окна

Д-1 - тип двери

Экспликация помещений

Номер помещения	Наименование	Площадь, м²	Кат. помещений
4/214	Палата	17,62	
4/215	Палата	10,31	
4/216	С/у	2,70	
4/217	Коридор	5,14	
4/218	С/у	2,70	
4/219	Палата	10,31	
4/220	Палата	17,62	
4/221	Коридор	74,23	
4/222	Коридор	5,66	
4/223	Палата	16,24	
4/224	Палата	9,19	
4/225	С/у	2,64	
4/226	Коридор	5,67	
4/227	С/у	2,64	
4/228	Палата	9,19	
4/229	Палата	16,24	
4/230	Коридор	5,66	

Экспликация помещений

Номер помещения	Наименование	Площадь, м²	Кат. помещений
4/231	Палата	16,24	
4/232	Палата	9,19	
4/233	С/у	2,64	
4/234	Коридор	5,67	
4/235	С/у	2,64	
4/236	Палата	9,19	
4/237	Палата	16,24	
4/238	Коридор	5,66	
4/239	С/у	2,64	
4/240	Палата	9,19	
4/241	Палата	16,24	
4/242	Коридор	3,56	
4/243	Клизменная	8,77	
4/244	Палата	8,58	
4/245	С/у	2,77	
4/246	Коридор	5,65	
4/247	С/у	2,53	
4/248	Палата	7,41	

Примечания:

1. Смотреть совместно с листами АС-57,58;
2. Экспликация полов см. листы АС-70,71;
3. Ведомость внутренней отделки см. лист АС-72;
4. Спецификация элементов заполнения проемов см. лист АС-73;

Изм.	Кол.уч	Лист	№док.	Подпись	Дата
ГИП		Байтина			
Разработал		Жаленов			
Проверил					
Норм. контроль		Сандибай			

АЖ2018/74 - 0 - АС

Разработка проектно-сметной документации на капитальный ремонт зданий по ул.Рискулова, 6 и 8 (Городская многопрофильная больница №2) акимата города Астана, расположенное по адресу: улица Тулпар Рискулова, здание 6,8

Рискулова 6 (Блок Б)

Стадия	Лист	Листов
РП	56	

План этажа на отм. +9.900 в осях 14/А-20/А между осями Е.1/Б-М/Б (Монтажные работы)

ТОО "Ақтөбе Хоба"
ГСЛ 19008872
г.Актобе

Формат: А3х3

Взам. инв. №

Подп. и дата

Инв. № подл.

План кровли в осях10/А-15/А между осями А/Б-З/Б (Монтажные работы)

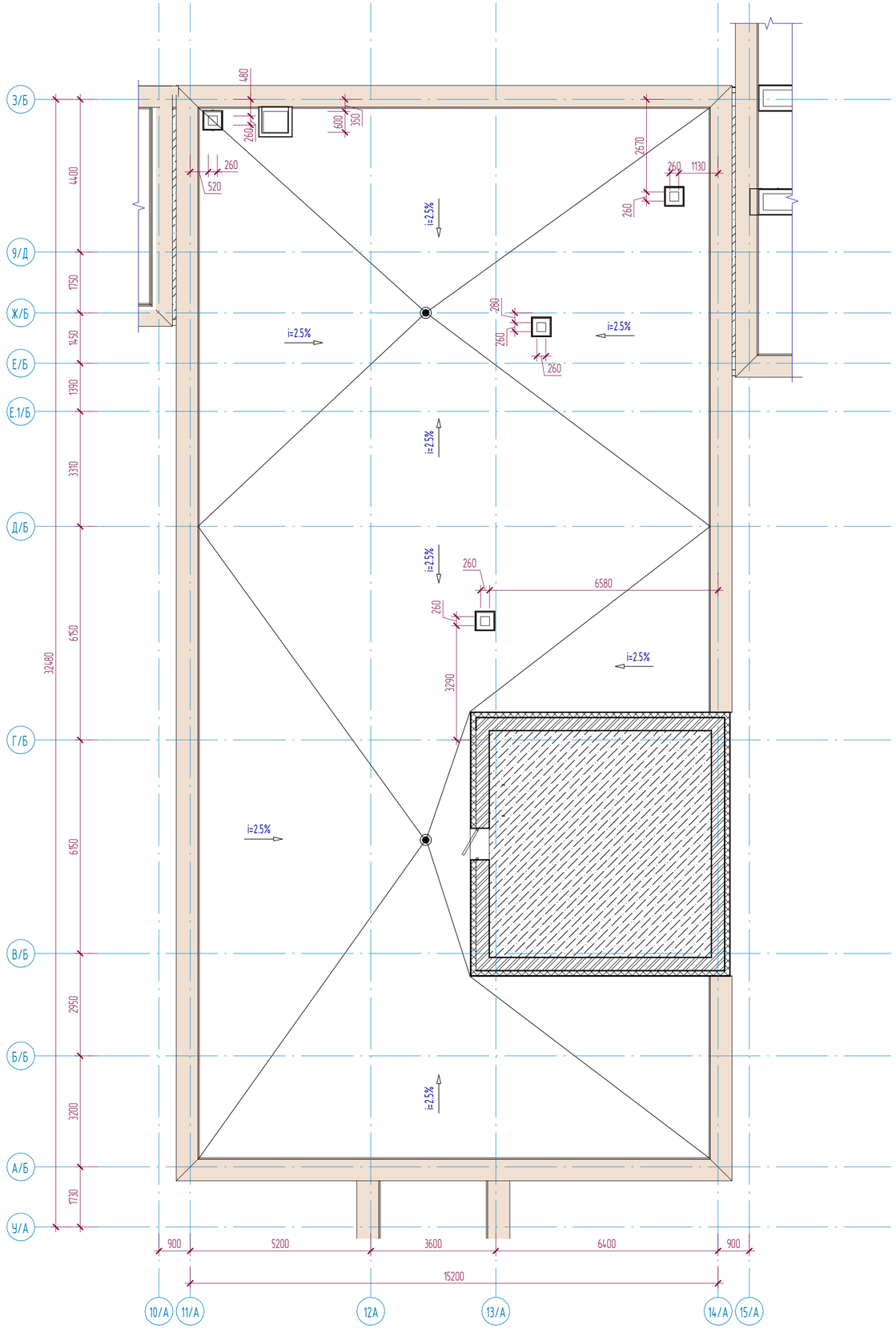

Спецификация кровли

Марка	Состав	Площадь
Тип 1	-Рубероид кровельный ТУ РКК 350 (АГСК 235-101-0104) - 4мм -Рубероид подкладочный ТУ РПП 300 (АГСК 235-101-0206) - 4мм -Рубероид подкладочный ТУ РПП 300 (АГСК 235-101-0206) - 4мм -Грунтовка - праймер битумный (АГСК 235-201-0101) - 2мм- -Цем-песч. стяжка М150 армированная сеткой (5Вр- I -100 / 5Вр- I -100) - 50мм (АГСК 212-401-0106) -Утеплитель - минплита, П 75-80 - 100мм (АГСК 234-101-0203) -Утеплитель - минплита, П 100-110 - 100мм (АГСК 234-101-0204) -Цем-песч. стяжка М100 армированная сеткой (5Вр- I -100 / 5Вр- I -100) - 25мм (АГСК 212-401-0104) -Керамзитовый гравий существующий - 100мм -Пароизоляция - пленка пароизоляционная существующая -Ж/б плита покрытия	400,66 $м^2$

Узел сопряжения кровли с водосточной воронкой

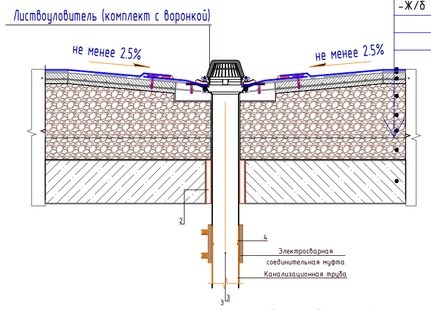

-Рубероид кровельный ТУ РКК 350 (АГСК 235-101-0104) - 4мм
-Рубероид подкладочный ТУ РПП 300 (АГСК 235-101-0206) - 4мм
-Рубероид подкладочный ТУ РПП 300 (АГСК 235-101-0206) - 4мм
-Грунтовка - праймер битумный (АГСК 235-201-0101) - 2мм-
-Цем-песч. стяжка М150 армированная сеткой (5Вр- I -100 / 5Вр- I -100) - 50мм (АГСК 212-401-0106)
-Утеплитель - минплита, П 75-80 - 100мм (АГСК 234-101-0203)
-Утеплитель - минплита, П 100-110 - 100мм (АГСК 234-101-0204)
-Цем-песч. стяжка М100 армированная сеткой (5Вр- I -100 / 5Вр- I -100) - 25мм (АГСК 212-401-0104)
-Керамзитовый гравий существующий - 100мм
-Пароизоляция - пленка пароизоляционная существующая
-Ж/б плита покрытия

Схема блокировки

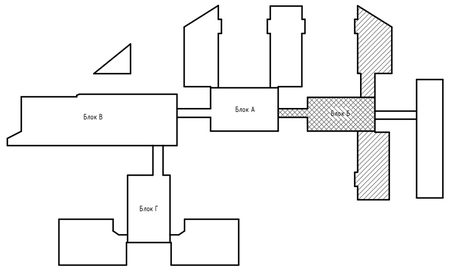

Ведомость деталей

Поз.	Эскиз
Ф-1	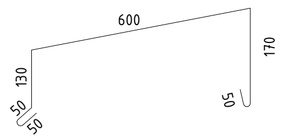

Примечания:

1. Смотреть совместно с листами АС-64,65;
2. Замена парапетной доборки (поз.Ф-1) из оцинкованной стали 0.7мм по ГОСТ 14918-2020;
3. Расход парапетной доборки - 99,75 м2./95 м.п, (557,60 кг);
4. Перед изготовлением провести контрольные замеры
5. Расход сетки (5Вр- I -100 / 5Вр- I -100) - 2,242 тонн.

Изм.	Кол.уч	Лист	№док.	Подпись	Дата
ГИП		Байтина			
Разработал		Жаленов			
Проверил					
Норм. контроль		Сандибай			

АЖ2018/74 - 0 - АС

Разработка проектно-сметной документации на капитальный ремонт зданий по ул.Рыскулова, 6 и 8 (Городская многопрофильная больница №2) акимата города Астана, расположенное по адресу: улица Турара Рыскулова, здание 6,8

Рыскулова 6 (Блок Б)

Стадия	Лист	Листов
РП	57	

План кровли в осях10/А-15/А между осями А/Б-З/Б (Монтажные работы)

ТОО "Актюбе Жоба"
ГСЛ 19008872
г.Актобе

Формат: А2А

Взам. инв. №
Подп. и дата
Инв. № подл.

План кровли в осях 1/А-11/А между осями Е.1/Б-М/Б (Монтажные работы)

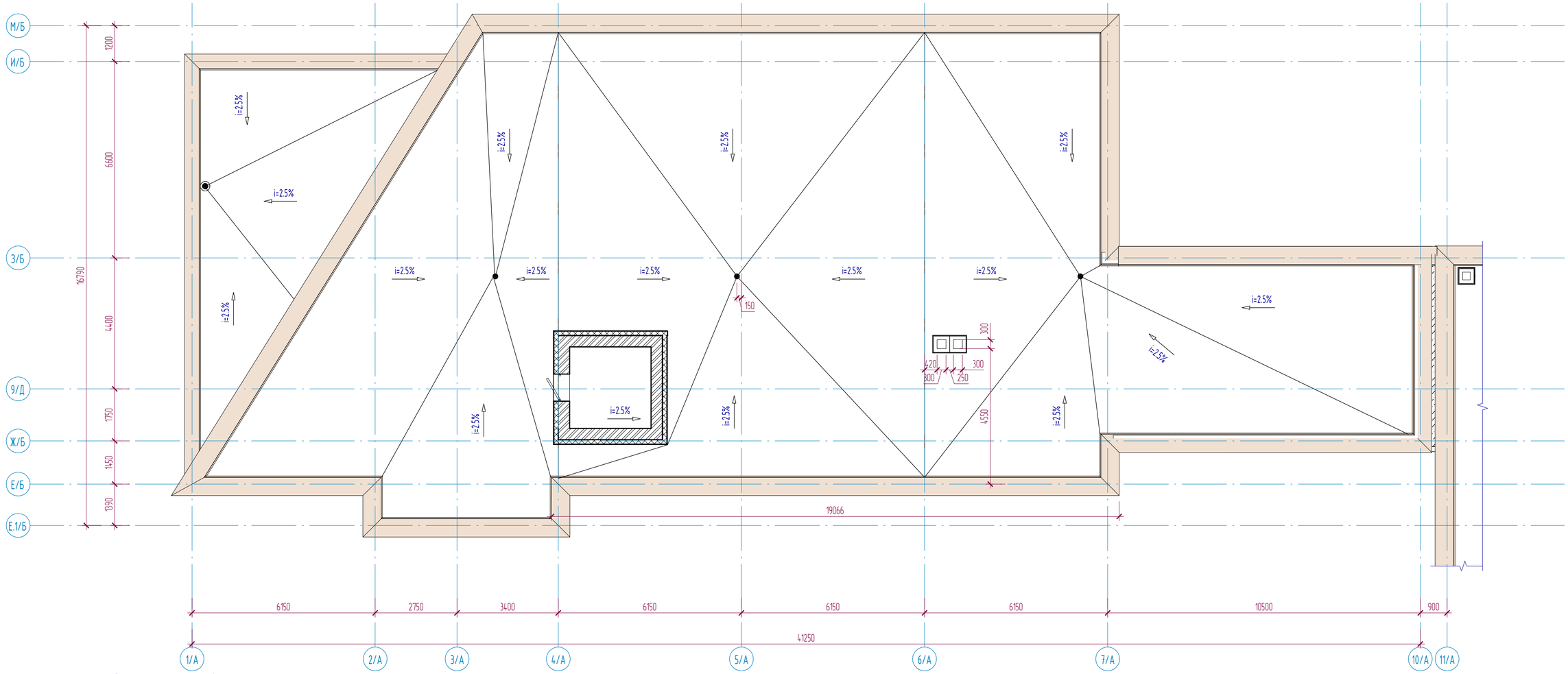

Спецификация кровли

Марка	Состав	Площадь
Тип 1	-Рубероид кровельный ТУ РКК 350 (АГСК 235-101-0104) - 4мм -Рубероид подкладочный ТУ РПП 300 (АГСК 235-101-0206) - 4мм -Рубероид подкладочный ТУ РПП 300 (АГСК 235-101-0206) - 4мм -Грунтовка - праймер битумный (АГСК 235-201-0101) - 2мм- -Цем-песч. стяжка М150 армированная сеткой (5Вр- I -100 / 5Вр- I -100) - 50мм (АГСК 212-401-0106) -Утеплитель - минплита, П 75-80 - 100мм (АГСК 234-101-0203) -Утеплитель - минплита, П 100-110 - 100мм (АГСК 234-101-0204) -Цем-песч. стяжка М100 армированная сеткой (5Вр- I -100 / 5Вр- I -100) - 25мм (АГСК 212-401-0104) -Керамзитовый гравий существующий - 100мм -Пароизоляция - пленка пароизоляционная существующая -Ж/б плита покрытия	506,60 м²

Узел сопряжения кровли с водосточной воронкой

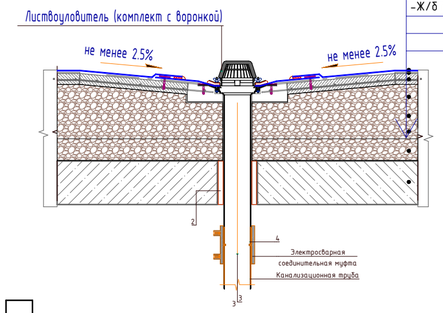

-Рубероид кровельный ТУ РКК 350 (АГСК 235-101-0104) - 4мм
-Рубероид подкладочный ТУ РПП 300 (АГСК 235-101-0206) - 4мм
-Рубероид подкладочный ТУ РПП 300 (АГСК 235-101-0206) - 4мм
-Грунтовка - праймер битумный (АГСК 235-201-0101) - 2мм-
-Цем-песч. стяжка М150 армированная сеткой (5Вр- I -100 / 5Вр- I -100) - 50мм (АГСК 212-401-0106)
-Утеплитель - минплита, П 75-80 - 100мм (АГСК 234-101-0203)
-Утеплитель - минплита, П 100-110 - 100мм (АГСК 234-101-0204)
-Цем-песч. стяжка М100 армированная сеткой (5Вр- I -100 / 5Вр- I -100) - 25мм (АГСК 212-401-0104)
-Керамзитовый гравий существующий - 100мм
-Пароизоляция - пленка пароизоляционная существующая
-Ж/б плита покрытия

Примечания:

1. Смотреть совместно с листами АС-63,65;
2. Замена парапетной доборки (поз.Ф-1) из оцинкованной стали 0.7мм по ГОСТ 14918-2020;
3. Расход парапетной доборки - 144,9 м2./138 м.п., (809,99 кг);
4. Перед изготовлением провести контрольные замеры
5. Расход сетки (5Вр- I -100 / 5Вр- I -100) - 2,836 тонн.

Схема блокировки

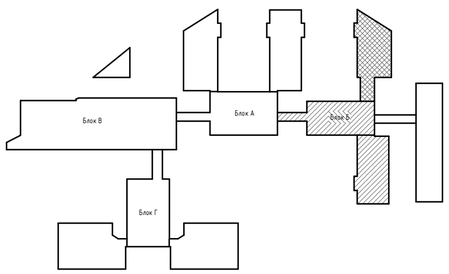

Ведомость деталей

Поз.	Эскиз
Ф-1	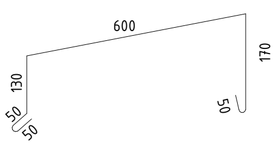

Изм.	Кол.уч	Лист	№док.	Подпись	Дата

АЖ2018/74 - 0 - АС

Разработка проектно-сметной документации на капитальный ремонт зданий по ул.Рыскулова, 6 и 8 (Городская многопрофильная больница №2) акимата города Астана, расположенное по адресу: улица Турара Рыскулова, здание 6,8

ГИП	Байтина	
Разработал	Жаленов	
Проверил		
Норм. контроль	Сандибай	

Рыскулова 6 (Блок Б)

Стадия	Лист	Листов
РП	58	

План кровли в осях 1/А-11/А между осями Е.1/Б-М/Б (Монтажные работы)

ТОО "Ақтөбе Жоба" ГСЛ 19008872 г.Актобе

Взам. инв. №

Подп. и дата

Инв. № подл.

Формат: А2А

План кровли в осях 14/А-20/А между осями Е.1/Б-М/Б (Монтажные работы)

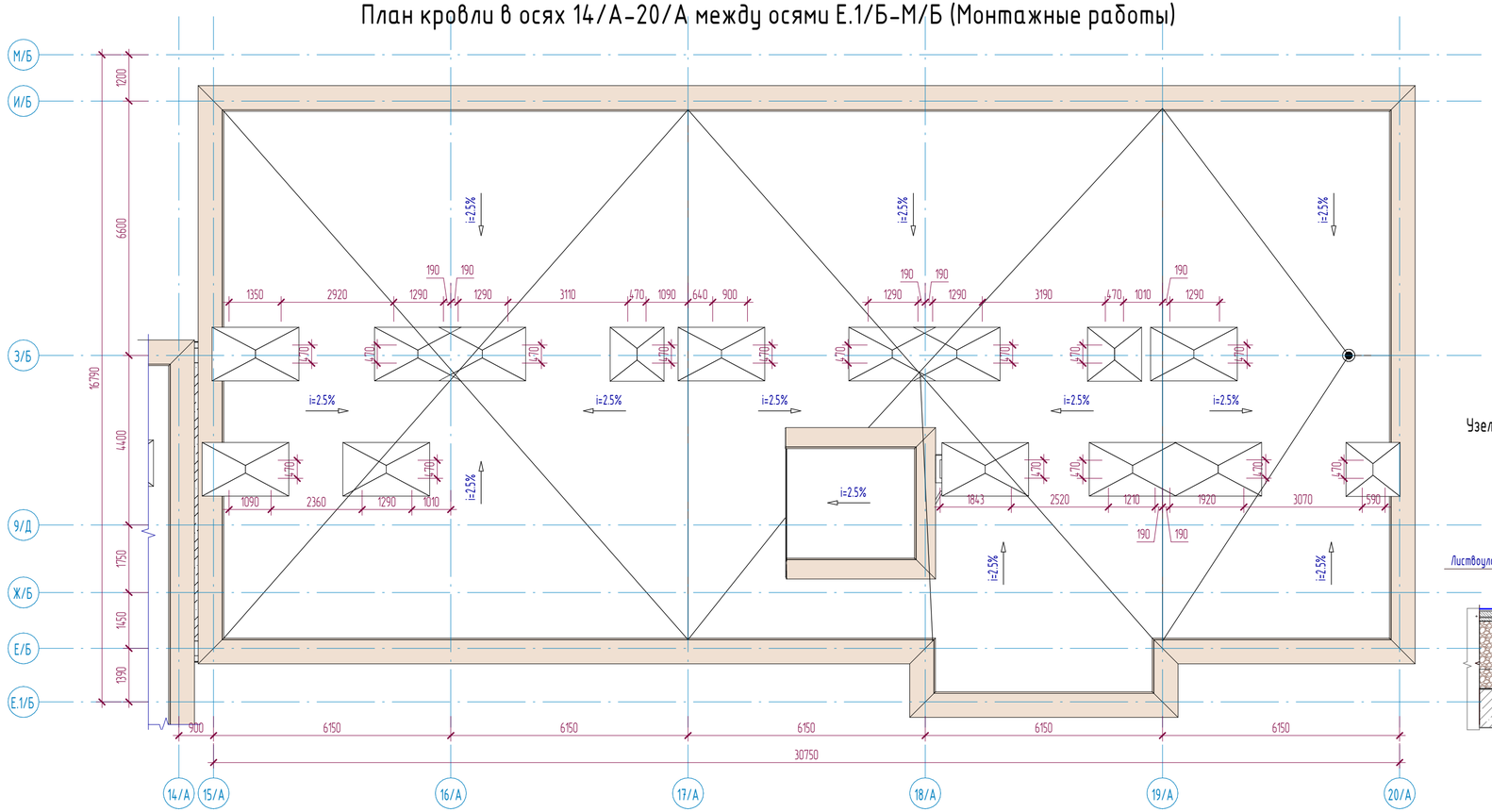

Спецификация кровли

Марка	Состав	Площадь
Тип 1	-Рубероид кровельный ТУ РКК 350 (АГСК 235-101-0104) - 4мм -Рубероид подкладочный ТУ РПП 300 (АГСК 235-101-0206) - 4мм -Рубероид подкладочный ТУ РПП 300 (АГСК 235-101-0206) - 4мм -Грунтовка - праймер битумный (АГСК 235-201-0101) - 2мм- -Цем-песч. стяжка М150 армированная сеткой (5Вр- I -100 / 5Вр- I -100) - 50мм (АГСК 212-401-0106) -Утеплитель - минплита, П 75-80 - 100мм (АГСК 234-101-0203) -Утеплитель - минплита, П 100-110 - 100мм (АГСК 234-101-0204) -Цем-песч. стяжка М100 армированная сеткой (5Вр- I -100 / 5Вр- I -100) - 25мм (АГСК 212-401-0104) -Керамзитовый гравий существующий - 100мм -Пароизоляция - пленка пароизоляционная существующая -Ж/б плита покрытия	427,73 $м^2$

Узел сопряжения кровли с водосточной воронкой

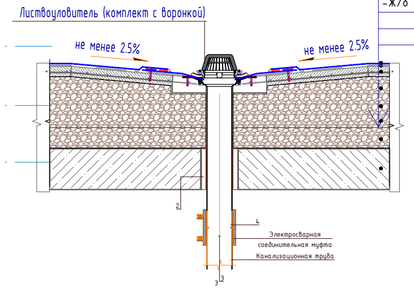

-Рубероид кровельный ТУ РКК 350 (АГСК 235-101-0104) - 4мм
-Рубероид подкладочный ТУ РПП 300 (АГСК 235-101-0206) - 4мм
-Рубероид подкладочный ТУ РПП 300 (АГСК 235-101-0206) - 4мм
-Грунтовка - праймер битумный (АГСК 235-201-0101) - 2мм-
-Цем-песч. стяжка М150 армированная сеткой (5Вр- I -100 / 5Вр- I -100) - 50мм (АГСК 212-401-0106)
-Утеплитель - минплита, П 75-80 - 100мм (АГСК 234-101-0203)
-Утеплитель - минплита, П 100-110 - 100мм (АГСК 234-101-0204)
-Цем-песч. стяжка М100 армированная сеткой (5Вр- I -100 / 5Вр- I -100) - 25мм (АГСК 212-401-0104)
-Керамзитовый гравий существующий - 100мм
-Пароизоляция - пленка пароизоляционная существующая
-Ж/б плита покрытия

Схема блокировки

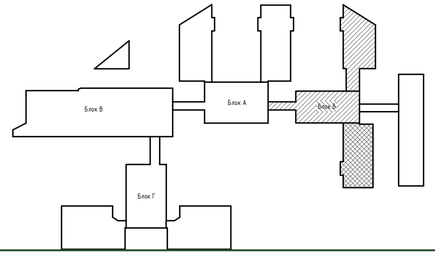

Ведомость деталей

Поз.	Эскиз
Ф-1	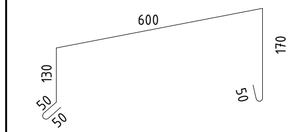

Примечания:

1. Смотреть совместно с листами АС-63,64;
2. Замена парапетной доборки (поз.Ф-1) из оцинкованной стали 0.7мм по ГОСТ 14918-2020;
3. Расход парапетной доборки - 108,15 м2./103 м.п., (604,55 кг);
4. Перед изготовлением провести контрольные замеры
5. Расход сетки (5Вр- I -100 / 5Вр- I -100) - 2,394 тонн.

Изм.	Кол.уч	Лист	№док.	Подпись	Дата

АЖ2018/74 - 0 - АС

Разработка проектно-сметной документации на капитальный ремонт зданий по ул.Рыскулова, 6 и 8 (Городская многопрофильная больница №2) акимата города Астана, расположенное по адресу: улица Турара Рыскулова, здание 6,8

ГИП	Байтина	
Разработал	Жаленов	
Проверил		
Норм. контроль	Сандибай	

Рыскулова 6 (Блок Б)

Стадия	Лист	Листов
РП	59	

План кровли в осях 14/А-20/А между осями Е.1/Б-М/Б (Монтажные работы)

ТОО "Актөбе Жаба" ГСЛ 19008872 г.Актобе

Взам. инв. №

Подп. и дата

Инв. № подл.

Формат: А3х3

Разрез 1-1 (Монтажные работы)

-Рубероид кровельный ТУ РКК 350 (АГСК 235-101-0104) - 4мм
-Рубероид подкладочный ТУ РПП 300 (АГСК 235-101-0206) - 4мм
-Рубероид подкладочный ТУ РПП 300 (АГСК 235-101-0206) - 4мм
-Грунтовка - праймер битумный (АГСК 235-201-0101) - 2мм-
-Цем-песч. стяжка М150 армированная сеткой (5Вр- I -100 / 5Вр- I -100) - 50мм (АГСК 212-401-0106)
-Утеплитель - минплита, П 75-80 - 100мм (АГСК 234-101-0203)
-Утеплитель - минплита, П 100-110 - 100мм (АГСК 234-101-0204)
-Цем-песч. стяжка М100 армированная сеткой (5Вр- I -100 / 5Вр- I -100) - 25мм (АГСК 212-401-0104)
-Керамзитовый гравий существующий - 100мм
-Пароизоляция - пленка пароизоляционная существующая
-Ж/б плита покрытия

Узел примыкания к парапету

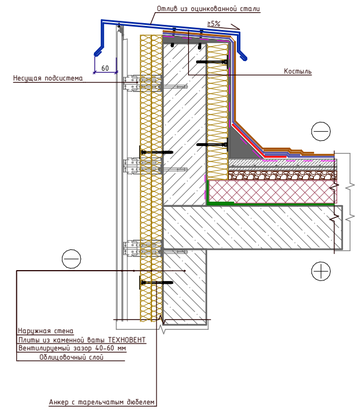

Узел по стене

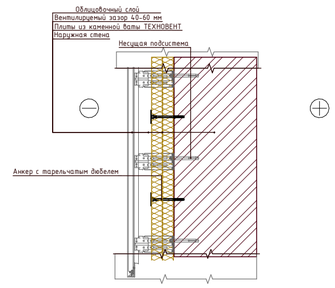

Примечания:

1. Смотреть совместно с листами АС-67,68,69;
2. План кровли см. листы АС-63,64,65;

						АЖ2018/74 - 0 - АС		
Изм.	Кол.уч	Лист	№док.	Подпись	Дата	Разработка проектно-сметной документации на капитальный ремонт зданий по ул.Рыскулова, 6 и 8 (Городская многопрофильная больница №2) акимата города Астана, расположенное по адресу: улица Турара Рыскулова, здание 6,8		
ГИП		Байтина				Рыскулова 6 (Блок Б)	Стадия	Лист	Листов
							РП	60	
Разработал		Жаленов				Разрез 1-1 (Монтажные работы)	ТОО "Ақтөбе Жоба" ГСЛ 19008872 г.Актобе		
Проверил									
Норм. контроль		Сандибай							

Взам. инв. №

Подп. и дата

Инв. № подл.

Формат: А2А

Разрез 2-2 (Монтажные работы)

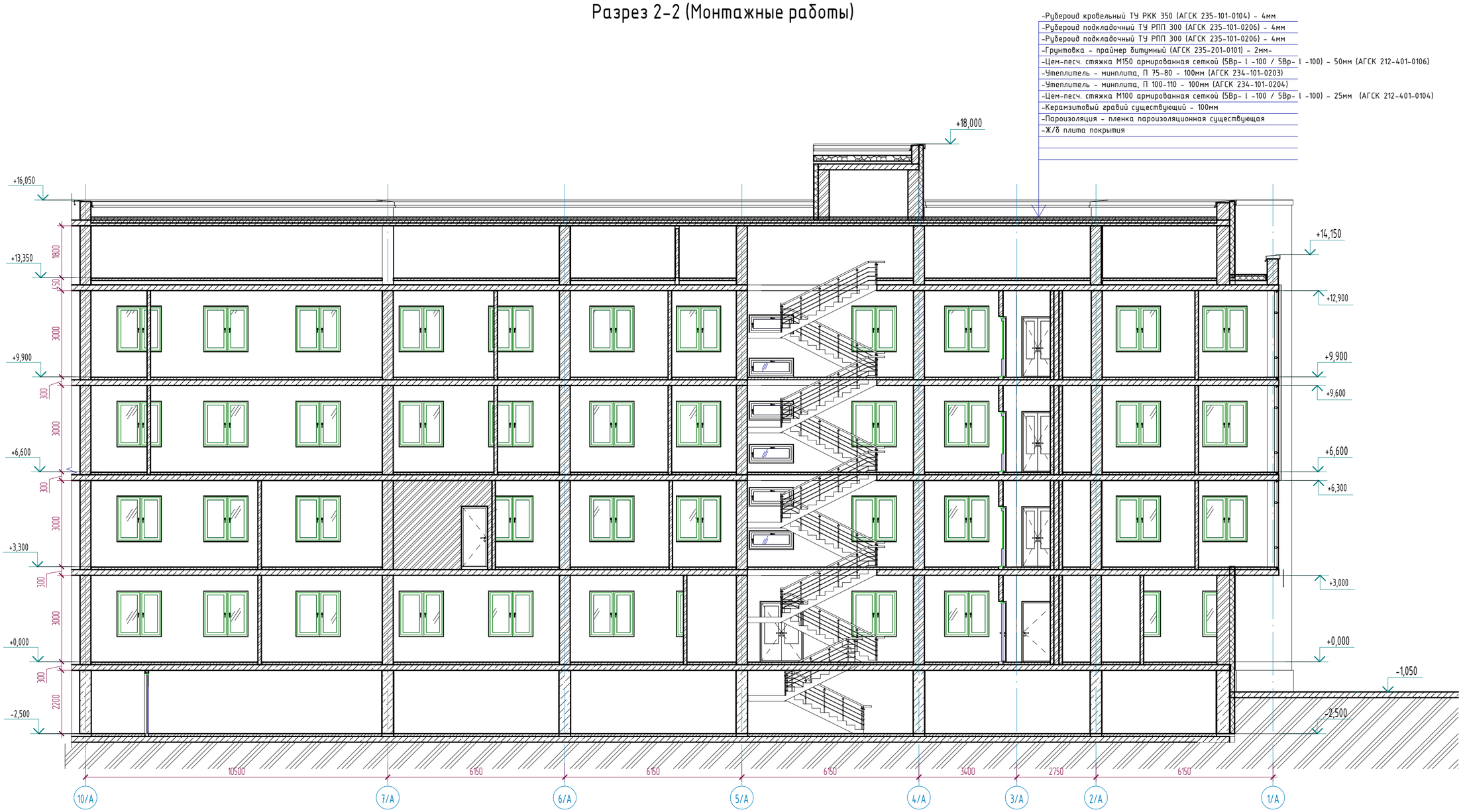

Примечания:

1. Смотреть совместно с листами АС-66,68,69;
2. План кровли см. листы АС-63,64,65;

Изм.	Кол.уч	Лист	№док.	Подпись	Дата	АЖ2018/74 - 0 - АС
						Разработка проектно-сметной документации на капитальный ремонт зданий по ул.Рыскулова, 6 и 8 (Городская многопрофильная больница №2) акимата города Астана, расположенное по адресу: улица Турара Рыскулова, здание 6,8
ГИП		Байтина				Рыскулова 6 (Блок Б) — Стадия: РП; Лист: 61; Листов:
Разработал		Жаленов				Разрез 2-2 (Монтажные работы)
Проверил						ТОО "Ақтөбе Жоба" ГСЛ 19008872 г.Актобе
Норм. контроль		Сандибай				

Взам. инв. №

Подп. и дата

Инв. № подл.

Формат: А2А

Разрез 3-3 (Монтажные работы)

-Рубероид кровельный ТУ РКК 350 (АГСК 235-101-0104.3 - 4мм
-Рубероид подкладочный ТУ РПП 300 (АГСК 235-101-0206) - 4мм
-Рубероид подкладочный ТУ РПП 300 (АГСК 235-101-0206) - 4мм
-Грунтовка - праймер битумный (АГСК 235-201-0101) - 2мм.
-Цем-песч. стяжка М150 армированная сеткой (Вр-I 1-100 / 5Вр-I 1-100) - 50мм (АГСК 212-401-0106)
-Утеплитель - минплита, П 75-80 - 100мм (АГСК 234-101-0203)
-Утеплитель - минплита, П 100-110 - 100мм (АГСК 234-101-0204)
-Цем-песч. стяжка М100 армированная сеткой (Вр-I 1-100 / 5Вр-I 1-100) - 25мм (АГСК 212-401-0104.3
-Керамзитобой гравий существующий - 100мм
-Пароизоляция - пленка пароизоляционная существующая
-Ж/б плита покрытия

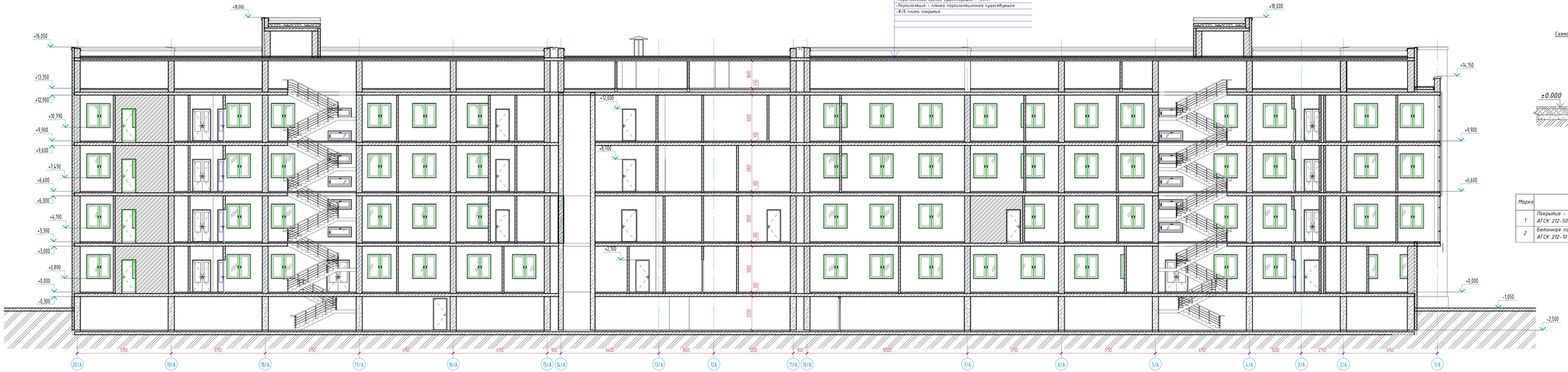

Схема устройства асфальтобетонной отмостки

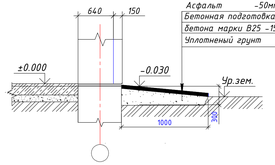

Спецификация материалов отмостки

Марка	Наименование	S площадь, (м2)
1	Покрытие - Асфальт ГОСТ 9128-2013. толщ. 50мм. АГСК 212-501-0201	318.86м2
2	Бетонная подготовка из бетона марки В25 АГСК 212-101-0901	318.86 м2

Примечания:
1. Смотреть совместно с листами АС-66,67,69;
2. План кровли см. листы АС-63,64,65;

Изм.	Кол.уч.	Лист	№док.	Подпись	Дата
ГИП		Балтина			
Разработал		Жаленов			
Проверил					
Норм. контроль		Сембайева			

АЖ2018/74 - 0 - АС

Разработка проектно-сметной документации на капитальный ремонт здания по ул.Рыскулова, 6 и 8 - Подвойся многопрофильная больница №12 оказания скорой помощи, расположенное по адресу: улица Турара Рыскулова, дома 6,8

Рыскулова 6 (Блок Б)	Стадия	Лист	Листов
	РП	62	
Разрез 3-3 (Монтажные работы)	ТОО "Астана Жобо" ГСЛ 19008872 г.Астана		

Формат: А3х4

Взам. инв. №

Подп. и дата

Инв. № подл.

Разрез 4-4 (Монтажные работы)

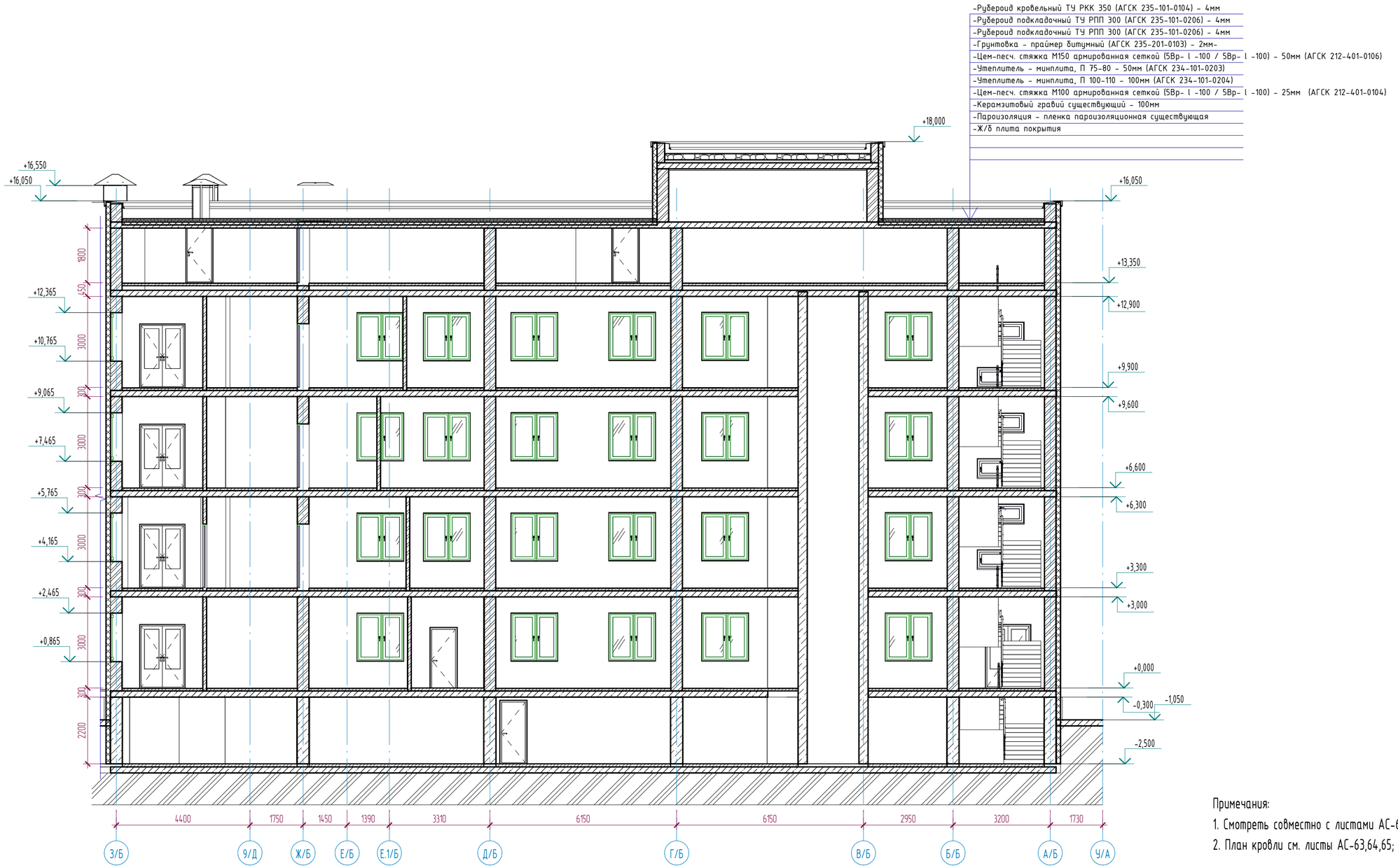

Примечания:

1. Смотреть совместно с листами АС-66,67,68;
2. План кровли см. листы АС-63,64,65;

Изм.	Кол.уч	Лист	№док.	Подпись	Дата
		Байтина			
Разработал		Жаленов			
Проверил					
Норм. контроль		Сандибай			

АЖ2018/74 - 0 - АС

Разработка проектно-сметной документации на капитальный ремонт зданий по ул.Рыскулова, 6 и 8 (Городская многопрофильная больница №2) акимата города Астана, расположенное по адресу: улица Турара Рыскулова, здание 6,8

Рыскулова 6 (Блок Б)

Стадия	Лист	Листов
РП	63	

Разрез 4-4 (Монтажные работы)

ТОО "Ақтөбе Жоба"
ГСЛ 19008872
г.Актобе

Формат: А2А

Взам. инв. №

Подп. и дата

Инв. № подл.

Экспликация полов

Наименов. помещений	Тип пола	Эскиз пола	Состав пола	Площадь пола, м2	Плинтус, м.п
План этажа на отм. 0.000					
309...315,318,319,322,323,325,327,328,336,339,341,343,345,348,349,350,352,354,357,359,361,363,365,368,370,371,375,380,381,383,386,388,391,393,394,396,399,401	I	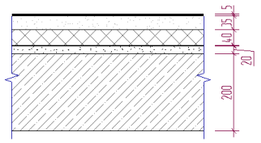	- Линолеум поливинилхлоридный ГОСТ 7251-2016 коммерческий гомогенный, толщиной 2,0 мм и рабочим слоем 2,0 мм, класс 34/43 типа TARKETT PRIMO PLUS (код АГСК 273-301-0101-0033) - Прослойка из клеящей мастики -2мм (монтаж) (АГСК 235-201-0901) - Стяжка из цементно-песчаная стяжка раствора М150 - 35мм (сущ.) - Утеплитель минераловатные плиты на базальтовой основе - 40мм (сущ.) - Стяжка из цементно-песчаная стяжка раствора М150 - 20мм (сущ.) - Монолитная железобетонное перекрытие - 200мм (сущ.) - Плинтус поливинилхлоридный (АГСК 233-204-0102)	607,48 $м^2$	668,1 м
316,317,372,337	II	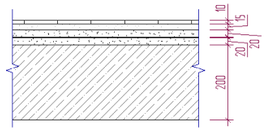	- Керамическая плитка -10мм (монтаж) (АГСК 233-202-0101) - Прослойка и заполнение швов из ц.п. раствора -15мм (монтаж) - Стяжка из цементно-песчаная стяжка раствора М150 - 20мм (сущ.) - Гидроизоляционный слой (изол или гидроизол на мастике битумной кровельной горячей) (сущ.) - Стяжка из цементно-песчаная стяжка раствора М150 - 20мм (сущ.) - Монолитная железобетонное перекрытие - 200мм (сущ.) - Плинтус керамический h=70мм	31,09 $м^2$	39 м
374	III	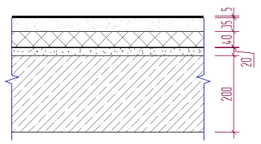	- Линолеум поливинилхлоридный ГОСТ 7251-2016 коммерческий гомогенный токопроводящий, толщиной 2,0 мм и рабочим слоем 2,0 мм, класс 34/43 типа TARKETT IQ TORO SC (код 273-301-0101-0035) - Клей токопроводящий Forbo Polaris EL 579 -2мм (монтаж) - Стяжка из цементно-песчаная стяжка раствора М150 - 35мм (сущ.) - Утеплитель минераловатные плиты на базальтовой основе - 40мм (сущ.) - Стяжка из цементно-песчаная стяжка раствора М150 - 20мм (сущ.) - Монолитная железобетонное перекрытие - 200мм (сущ.) - Плинтус поливинилхлоридный (АГСК 233-204-0102)	19,60 $м^2$	20 м
План этажа на отм. +3.300					
306...310,313...319,323,325,329,331,333,341,384,392,393	I	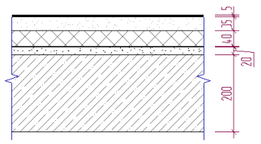	- Линолеум поливинилхлоридный ГОСТ 7251-2016 коммерческий гомогенный, толщиной 2,0 мм и рабочим слоем 2,0 мм, класс 34/43 типа TARKETT PRIMO PLUS (код АГСК 273-301-0101-0033) - Прослойка из клеящей мастики -2мм (монтаж) (АГСК 235-201-0901) - Стяжка из цементно-песчаная стяжка раствора М150 - 35мм (сущ.) - Утеплитель минераловатные плиты на базальтовой основе - 40мм (сущ.) - Стяжка из цементно-песчаная стяжка раствора М150 - 20мм (сущ.) - Монолитная железобетонное перекрытие - 200мм (сущ.) - Плинтус поливинилхлоридный (АГСК 233-204-0102)	332,75 $м^2$	358,8 м
391,326,396	II	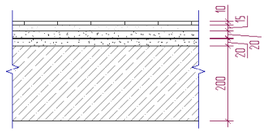	- Керамическая плитка -10мм (монтаж) (АГСК 233-202-0101) - Прослойка и заполнение швов из ц.п. раствора -15мм (монтаж) - Стяжка из цементно-песчаная стяжка раствора М150 - 20мм (сущ.) - Гидроизоляционный слой (изол или гидроизол на мастике битумной кровельной горячей) (сущ.) - Стяжка из цементно-песчаная стяжка раствора М150 - 20мм (сущ.) - Монолитная железобетонное перекрытие - 200мм (сущ.) - Плинтус керамический h=70мм	13,73 $м^2$	22,8 м

Взам. инв. №

Подп. и дата

Инв. № подл.

Изм.	Кол.уч	Лист	№док.	Подпись	Дата
ГИП		Байтина			
Разработал		Жаленов			
Проверил					
Норм. контроль		Сандибай			

АЖ2018/74 - 0 - АС

Разработка проектно-сметной документации на капитальный ремонт зданий по ул.Рыскулова, 6 и 8 (Городская многопрофильная больница №2) акимата города Астана, расположенное по адресу: улица Турара Рыскулова, здание 6,8

Рыскулова 6 (Блок Б)

Стадия	Лист	Листов
РП	64	

Экспликация полов (Монтажные работы)

ТОО "Ақтөбе Жоба"
ГСЛ 19008872
г.Актобе

Формат: А3А

Экспликация полов

Наименов. помещений	Тип пола	Эскиз пола	Состав пола	Площадь пола, м2	Плинтус, м.п
План этажа на отм. +6.600					
3/277...3/281, 3/283...3/289, 3/292, 3/293, 3/294, 3/298, 3/300, 3/302, 3/310, 3/353, 3/362,	I	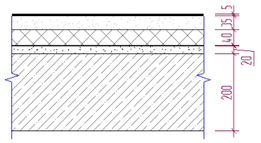	- Линолеум поливинилхлоридный ГОСТ 7251-2016 коммерческий гомогенный, толщиной 2,0 мм и рабочим слоем 2,0 мм, класс 34/43 типа TARKETT PRIMO PLUS (код АГСК 273-301-0101-0033) - Прослойка из клеящей мастики -2мм (монтаж) (АГСК 235-201-0901) - Стяжка из цементно-песчаная стяжка раствора М150 - 35мм (сущ.) - Утеплитель минераловатные плиты на базальтовой основе - 40мм (сущ.) - Стяжка из цементно-песчаная стяжка раствора М150 - 20мм (сущ.) - Монолитная железобетонное перекрытие - 200мм (сущ.) - Плинтус поливинилхлоридный (АГСК 233-204-0102)	294,45 $м^2$	308,3 м
3/290, 3/301, 3/297, 3/365	II	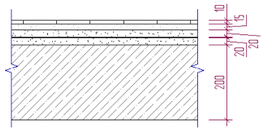	- Керамическая плитка -10мм (монтаж) (АГСК 233-202-0101) - Прослойка и заполнение швов из ц.п. раствора -15мм (монтаж) - Стяжка из цементно-песчаная стяжка раствора М150 - 20мм (сущ.) - Гидроизоляционный слой (изол или гидроизол на мастике битумной кровельной горячей) (сущ.) - Стяжка из цементно-песчаная стяжка раствора М150 - 20мм (сущ.) - Монолитная железобетонное перекрытие - 200мм (сущ.) - Плинтус керамический h=70мм	34,38 $м^2$	57,5 м
План этажа на отм.+9.900					
4/168...4/171, 4/174...4/179,4/182, 4/183, 4/184, 4/192, 4/243, 4/251,	I	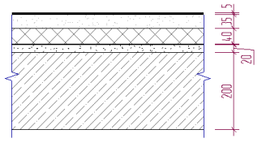	- Линолеум поливинилхлоридный ГОСТ 7251-2016 коммерческий гомогенный, толщиной 2,0 мм и рабочим слоем 2,0 мм, класс 34/43 типа TARKETT PRIMO PLUS (код АГСК 273-301-0101-0033) - Прослойка из клеящей мастики -2мм (монтаж) (АГСК 235-201-0901) - Стяжка из цементно-песчаная стяжка раствора М150 - 35мм (сущ.) - Утеплитель минераловатные плиты на базальтовой основе - 40мм (сущ.) - Стяжка из цементно-песчаная стяжка раствора М150 - 20мм (сущ.) - Монолитная железобетонное перекрытие - 200мм (сущ.) - Плинтус поливинилхлоридный (АГСК 233-204-0102)	267,35 $м^2$	275,4 м
4/180, 4/181, 4/187, 4/255	II	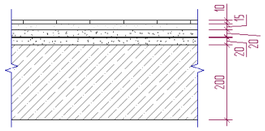	- Керамическая плитка -10мм (монтаж) (АГСК 233-202-0101) - Прослойка и заполнение швов из ц.п. раствора -15мм (монтаж) - Стяжка из цементно-песчаная стяжка раствора М150 - 20мм (сущ.) - Гидроизоляционный слой (изол или гидроизол на мастике битумной кровельной горячей) (сущ.) - Стяжка из цементно-песчаная стяжка раствора М150 - 20мм (сущ.) - Монолитная железобетонное перекрытие - 200мм (сущ.) - Плинтус керамический h=70мм	19,54 $м^2$	31,2 м

Взам. инв. №

Подп. и дата

Инв. № подл.

Изм.	Кол.уч	Лист	№док.	Подпись	Дата
ГИП		Байтина			
Разработал		Жаленов			
Проверил					
Норм. контроль		Сандибай			

АЖ2018/74 - 0 - АС

Разработка проектно-сметной документации на капитальный ремонт зданий по ул.Рыскулова, 6 и 8 (Городская многопрофильная больница №2) акимата города Астана, расположенное по адресу: улица Турара Рыскулова, здание 6,8

Рыскулова 6 (Блок Б)

Стадия	Лист	Листов
РП	65	

Экспликация полов (Монтажные работы)

ТОО "Ақтөбе Жоба"
ГСЛ 19008872
г.Актобе

Формат: А3А

Ведомость отделки помещений этажа на отм. 0.000

Наименование или номер помещения	Наименование или номер помещения	Вид отделки элементов интерьера				Примечание
		Потолок	Площадь, $м^2$	Стены или перегородки	Площадь, $м^2$	
309	Кабинет	-Затирка -Шпатлевочный слой сухих гипсовых смесей δ=3мм (АГСК 232-501-0301) -Водоэмульсионная окраска (АГСК 236-202-0300)	15,63 $м^2$	-Улучшенная штукатурка (АГСК 212-402-0107) -Улучшенная водоэмульсионная окраска (АГСК 236-202-0300) -Плитка керамическая глазурованная ГОСТ 6141-91, АГСК 232-201-0101 (1000х1600h) в местах установки сан приборов	50,54 $м^2$	1,6 м2
310	Ординаторская	-Затирка -Шпатлевочный слой сухих гипсовых смесей δ=3мм (АГСК 232-501-0301) -Водоэмульсионная окраска (АГСК 236-202-0300)	14,33 $м^2$	-Улучшенная штукатурка (АГСК 212-402-0107) -Улучшенная водоэмульсионная окраска (АГСК 236-202-0300) -Плитка керамическая глазурованная ГОСТ 6141-91, АГСК 232-201-0101 (1000х1600h) в местах установки сан приборов	49,04 $м^2$	1,6 м2
311	Кабинет	-Затирка -Шпатлевочный слой сухих гипсовых смесей δ=3мм (АГСК 232-501-0301) -Водоэмульсионная окраска (АГСК 236-202-0300)	12,77 $м^2$	-Улучшенная штукатурка (АГСК 212-402-0107) -Улучшенная водоэмульсионная окраска (АГСК 236-202-0300) -Плитка керамическая глазурованная ГОСТ 6141-91, АГСК 232-201-0101 (1000х1600h) в местах установки сан приборов	47,24 $м^2$	1,6 м2
312	Кабинет	-Затирка -Шпатлевочный слой сухих гипсовых смесей δ=3мм (АГСК 232-501-0301) -Водоэмульсионная окраска (АГСК 236-202-0300)	17,18 $м^2$	-Улучшенная штукатурка (АГСК 212-402-0107) -Улучшенная водоэмульсионная окраска (АГСК 236-202-0300) -Плитка керамическая глазурованная ГОСТ 6141-91, АГСК 232-201-0101 (1000х1600h) в местах установки сан приборов	52,34 $м^2$	1,6 м2
313	Кабинет	-Затирка -Шпатлевочный слой сухих гипсовых смесей δ=3мм (АГСК 232-501-0301) -Водоэмульсионная окраска (АГСК 236-202-0300)	15,69 $м^2$	-Улучшенная штукатурка (АГСК 212-402-0107) -Улучшенная водоэмульсионная окраска (АГСК 236-202-0300) -Плитка керамическая глазурованная ГОСТ 6141-91, АГСК 232-201-0101 (1000х1600h) в местах установки сан приборов	50,12 $м^2$	1,6 м2
314	Кабинет	-Затирка -Шпатлевочный слой сухих гипсовых смесей δ=3мм (АГСК 232-501-0301) -Водоэмульсионная окраска (АГСК 236-202-0300)	14,69 $м^2$	-Улучшенная штукатурка (АГСК 212-402-0107) -Улучшенная водоэмульсионная окраска (АГСК 236-202-0300) -Плитка керамическая глазурованная ГОСТ 6141-91, АГСК 232-201-0101 (1000х1600h) в местах установки сан приборов	49,46 $м^2$	1,6 м2
315	Палата	-Затирка -Шпатлевочный слой сухих гипсовых смесей δ=3мм (АГСК 232-501-0301) -Водоэмульсионная окраска (АГСК 236-202-0300)	17,94 $м^2$	-Улучшенная штукатурка (АГСК 212-402-0107) -Улучшенная водоэмульсионная окраска (АГСК 236-202-0300)	50,78 $м^2$	
318	Кладовая	-Затирка -Шпатлевочный слой сухих гипсовых смесей δ=3мм (АГСК 232-501-0301) -Водоэмульсионная окраска (АГСК 236-202-0300)	10,04 $м^2$	-Улучшенная штукатурка (АГСК 212-402-0107) -Улучшенная водоэмульсионная окраска (АГСК 236-202-0300)	37,10 $м^2$	
319	ПУИ	-Затирка -Шпатлевочный слой сухих гипсовых смесей δ=3мм (АГСК 232-501-0301) -Водоэмульсионная окраска (АГСК 236-202-0300)	6,36 $м^2$	-Штукатурка (АГСК 212-402-0107) -Глазурованная плитка (АГСК 232 -201-0101)	29,66 $м^2$	
322	С/у	-Затирка -Шпатлевочный слой сухих гипсовых смесей δ=3мм (АГСК 232-501-0301) -Водоэмульсионная окраска (АГСК 236-202-0300)	6,12 $м^2$	-Штукатурка (АГСК 212-402-0107) -Глазурованная плитка (АГСК 232 -201-0101)	30,08 $м^2$	
323	Кладовая	-Затирка -Шпатлевочный слой сухих гипсовых смесей δ=3мм (АГСК 232-501-0301) -Водоэмульсионная окраска (АГСК 236-202-0300)	6,28 $м^2$	-Улучшенная штукатурка (АГСК 212-402-0107) -Улучшенная водоэмульсионная окраска (АГСК 236-202-0300)	29,90 $м^2$	
325	Палата	-Затирка -Шпатлевочный слой сухих гипсовых смесей δ=3мм (АГСК 232-501-0301) -Водоэмульсионная окраска (АГСК 236-202-0300)	20,05 $м^2$	-Улучшенная штукатурка (АГСК 212-402-0107) -Улучшенная водоэмульсионная окраска (АГСК 236-202-0300)	57,50 $м^2$	
336	Смотровая	-Затирка -Шпатлевочный слой сухих гипсовых смесей δ=3мм (АГСК 232-501-0301) -Водоэмульсионная окраска (АГСК 236-202-0300)	10,69 $м^2$	-Улучшенная штукатурка (АГСК 212-402-0107) -Улучшенная водоэмульсионная окраска (АГСК 236-202-0300) -Плитка керамическая глазурованная ГОСТ 6141-91, АГСК 232-201-0101 (1000х1600h) в местах установки сан приборов	39,20 $м^2$	1,6 м2
337	Процедурная	-Затирка -Шпатлевочный слой сухих гипсовых смесей δ=3мм (АГСК 232-501-0301) -Водоэмульсионная окраска (АГСК 236-202-0300)	12,20 $м^2$	-Штукатурка (АГСК 212-402-0107) -Глазурованная плитка (АГСК 232 -201-0101)	41,42 $м^2$	1,6 м2
339	Кабинет	-Затирка -Шпатлевочный слой сухих гипсовых смесей δ=3мм (АГСК 232-501-0301) -Водоэмульсионная окраска (АГСК 236-202-0300)	5,95 $м^2$	-Улучшенная штукатурка (АГСК 212-402-0107) -Улучшенная водоэмульсионная окраска (АГСК 236-202-0300) -Плитка керамическая глазурованная ГОСТ 6141-91, АГСК 232-201-0101 (1000х1600h) в местах установки сан приборов	28,40 $м^2$	1,6 м2
341	Лестничная клетка	-Затирка -Шпатлевочный слой сухих гипсовых смесей δ=3мм (АГСК 232-501-0301) -Водоэмульсионная окраска (АГСК 236-202-0300)	16,10 $м^2$	-Штукатурка (АГСК 212-402-0107) -Известковая окраска (АГСК 216-102-0301)	50,30 $м^2$	
343	Палата	-Затирка -Шпатлевочный слой сухих гипсовых смесей δ=3мм (АГСК 232-501-0301) -Водоэмульсионная окраска (АГСК 236-202-0300)	15,03 $м^2$	-Улучшенная штукатурка (АГСК 212-402-0107) -Улучшенная водоэмульсионная окраска (АГСК 236-202-0300)	48,18 $м^2$	
345	Палата	-Затирка -Шпатлевочный слой сухих гипсовых смесей δ=3мм (АГСК 232-501-0301) -Водоэмульсионная окраска (АГСК 236-202-0300)	7,41 $м^2$	-Улучшенная штукатурка (АГСК 212-402-0107) -Улучшенная водоэмульсионная окраска (АГСК 236-202-0300)	31,76 $м^2$	
348	Палата	-Затирка -Шпатлевочный слой сухих гипсовых смесей δ=3мм (АГСК 232-501-0301) -Водоэмульсионная окраска (АГСК 236-202-0300)	8,58 $м^2$	-Улучшенная штукатурка (АГСК 212-402-0107) -Улучшенная водоэмульсионная окраска (АГСК 236-202-0300)	34,64 $м^2$	
349	Кабинет	-Затирка -Шпатлевочный слой сухих гипсовых смесей δ=3мм (АГСК 232-501-0301) -Водоэмульсионная окраска (АГСК 236-202-0300)	8,77 $м^2$	-Улучшенная штукатурка (АГСК 212-402-0107) -Улучшенная водоэмульсионная окраска (АГСК 236-202-0300) -Плитка керамическая глазурованная ГОСТ 6141-91, АГСК 232-201-0101 (1000х1600h) в местах установки сан приборов	36,38 $м^2$	1,6 м2
350	Палата	-Затирка -Шпатлевочный слой сухих гипсовых смесей δ=3мм (АГСК 232-501-0301) -Водоэмульсионная окраска (АГСК 236-202-0300)	16,24 $м^2$	-Улучшенная штукатурка (АГСК 212-402-0107) -Улучшенная водоэмульсионная окраска (АГСК 236-202-0300)	50,88 $м^2$	
352	Палата	-Затирка -Шпатлевочный слой сухих гипсовых смесей δ=3мм (АГСК 232-501-0301) -Водоэмульсионная окраска (АГСК 236-202-0300)	9,19 $м^2$	-Улучшенная штукатурка (АГСК 212-402-0107) -Улучшенная водоэмульсионная окраска (АГСК 236-202-0300)	35,78 $м^2$	
354	Палата	-Затирка -Шпатлевочный слой сухих гипсовых смесей δ=3мм (АГСК 232-501-0301) -Водоэмульсионная окраска (АГСК 236-202-0300)	16,24 $м^2$	-Улучшенная штукатурка (АГСК 212-402-0107) -Улучшенная водоэмульсионная окраска (АГСК 236-202-0300)	50,88 $м^2$	
357	Палата	-Затирка -Шпатлевочный слой сухих гипсовых смесей δ=3мм (АГСК 232-501-0301) -Водоэмульсионная окраска (АГСК 236-202-0300)	9,19 $м^2$	-Улучшенная штукатурка (АГСК 212-402-0107) -Улучшенная водоэмульсионная окраска (АГСК 236-202-0300)	35,78 $м^2$	
359	Палата	-Затирка -Шпатлевочный слой сухих гипсовых смесей δ=3мм (АГСК 232-501-0301) -Водоэмульсионная окраска (АГСК 236-202-0300)	9,19 $м^2$	-Улучшенная штукатурка (АГСК 212-402-0107) -Улучшенная водоэмульсионная окраска (АГСК 236-202-0300)	35,78 $м^2$	
361	Палата	-Затирка -Шпатлевочный слой сухих гипсовых смесей δ=3мм (АГСК 232-501-0301) -Водоэмульсионная окраска (АГСК 236-202-0300)	16,24 $м^2$	-Улучшенная штукатурка (АГСК 212-402-0107) -Улучшенная водоэмульсионная окраска (АГСК 236-202-0300)	50,88 $м^2$	

Ведомость отделки помещений этажа на отм. 0.000

Наименование или номер помещения	Наименование или номер помещения	Вид отделки элементов интерьера				Примечание
		Потолок	Площадь, $м^2$	Стены или перегородки	Площадь, $м^2$	
363	Палата	-Затирка -Шпатлевочный слой сухих гипсовых смесей δ=3мм (АГСК 232-501-0301) -Водоэмульсионная окраска (АГСК 236-202-0300)	16,24 $м^2$	-Улучшенная штукатурка (АГСК 212-402-0107) -Улучшенная водоэмульсионная окраска (АГСК 236-202-0300)	50,88 $м^2$	
365	Палата	-Затирка -Шпатлевочный слой сухих гипсовых смесей δ=3мм (АГСК 232-501-0301) -Водоэмульсионная окраска (АГСК 236-202-0300)	9,19 $м^2$	-Улучшенная штукатурка (АГСК 212-402-0107) -Улучшенная водоэмульсионная окраска (АГСК 236-202-0300)	35,78 $м^2$	
368	Палата	-Затирка -Шпатлевочный слой сухих гипсовых смесей δ=3мм (АГСК 232-501-0301) -Водоэмульсионная окраска (АГСК 236-202-0300)	9,19 $м^2$	-Улучшенная штукатурка (АГСК 212-402-0107) -Улучшенная водоэмульсионная окраска (АГСК 236-202-0300)	35,78 $м^2$	
370	Палата	-Затирка -Шпатлевочный слой сухих гипсовых смесей δ=3мм (АГСК 232-501-0301) -Водоэмульсионная окраска (АГСК 236-202-0300)	16,24 $м^2$	-Улучшенная штукатурка (АГСК 212-402-0107) -Улучшенная водоэмульсионная окраска (АГСК 236-202-0300)	50,88 $м^2$	
371	Перевязочная	-Затирка -Шпатлевочный слой сухих гипсовых смесей δ=3мм (АГСК 232-501-0301) -Водоэмульсионная окраска (АГСК 236-202-0300)	17,11 $м^2$	-Штукатурка (АГСК 212-402-0107) -Глазурованная плитка (АГСК 232 -201-0101)	51,44 $м^2$	
372	Процедурная	-Затирка -Шпатлевочный слой сухих гипсовых смесей δ=3мм (АГСК 232-501-0301) -Водоэмульсионная окраска (АГСК 236-202-0300)	12,37 $м^2$	-Штукатурка (АГСК 212-402-0107) -Глазурованная плитка (АГСК 232 -201-0101)	41,84 $м^2$	
374	Малая операционная	-Затирка -Шпатлевочный слой сухих гипсовых смесей δ=3мм (АГСК 232-501-0301) -Водоэмульсионная окраска (АГСК 236-202-0300)	19,41 $м^2$	-Штукатурка (АГСК 212-402-0107) -Глазурованная плитка (АГСК 232 -201-0101)	58,82 $м^2$	
375	Палата	-Затирка -Шпатлевочный слой сухих гипсовых смесей δ=3мм (АГСК 232-501-0301) -Водоэмульсионная окраска (АГСК 236-202-0300)	17,24 $м^2$	-Улучшенная штукатурка (АГСК 212-402-0107) -Улучшенная водоэмульсионная окраска (АГСК 236-202-0300)	58,82 $м^2$	
380	Лестничная клетка	-Затирка -Шпатлевочный слой сухих гипсовых смесей δ=3мм (АГСК 232-501-0301) -Водоэмульсионная окраска (АГСК 236-202-0300)	16,10 $м^2$	-Штукатурка (АГСК 212-402-0107) -Известковая окраска (АГСК 216-102-0301)	50,30 $м^2$	
381	Палата	-Затирка -Шпатлевочный слой сухих гипсовых смесей δ=3мм (АГСК 232-501-0301) -Водоэмульсионная окраска (АГСК 236-202-0300)	15,31 $м^2$	-Улучшенная штукатурка (АГСК 212-402-0107) -Улучшенная водоэмульсионная окраска (АГСК 236-202-0300)	48,33 $м^2$	
383	Палата	-Затирка -Шпатлевочный слой сухих гипсовых смесей δ=3мм (АГСК 232-501-0301) -Водоэмульсионная окраска (АГСК 236-202-0300)	8,08 $м^2$	-Улучшенная штукатурка (АГСК 212-402-0107) -Улучшенная водоэмульсионная окраска (АГСК 236-202-0300)	33,41 $м^2$	
386	Палата	-Затирка -Шпатлевочный слой сухих гипсовых смесей δ=3мм (АГСК 232-501-0301) -Водоэмульсионная окраска (АГСК 236-202-0300)	11,30 $м^2$	-Улучшенная штукатурка (АГСК 212-402-0107) -Улучшенная водоэмульсионная окраска (АГСК 236-202-0300)	44,01 $м^2$	
388	Палата	-Затирка -Шпатлевочный слой сухих гипсовых смесей δ=3мм (АГСК 232-501-0301) -Водоэмульсионная окраска (АГСК 236-202-0300)	21,13 $м^2$	-Улучшенная штукатурка (АГСК 212-402-0107) -Улучшенная водоэмульсионная окраска (АГСК 236-202-0300)	57,87 $м^2$	
391	Палата	-Затирка -Шпатлевочный слой сухих гипсовых смесей δ=3мм (АГСК 232-501-0301) -Водоэмульсионная окраска (АГСК 236-202-0300)	12,39 $м^2$	-Улучшенная штукатурка (АГСК 212-402-0107) -Улучшенная водоэмульсионная окраска (АГСК 236-202-0300)	43,22 $м^2$	
393	Палата	-Затирка -Шпатлевочный слой сухих гипсовых смесей δ=3мм (АГСК 232-501-0301) -Водоэмульсионная окраска (АГСК 236-202-0300)	19,99 $м^2$	-Улучшенная штукатурка (АГСК 212-402-0107) -Улучшенная водоэмульсионная окраска (АГСК 236-202-0300)	58,23 $м^2$	
394	Палата	-Затирка -Шпатлевочный слой сухих гипсовых смесей δ=3мм (АГСК 232-501-0301) -Водоэмульсионная окраска (АГСК 236-202-0300)	19,99 $м^2$	-Улучшенная штукатурка (АГСК 212-402-0107) -Улучшенная водоэмульсионная окраска (АГСК 236-202-0300)	58,23 $м^2$	
396	Палата	-Затирка -Шпатлевочный слой сухих гипсовых смесей δ=3мм (АГСК 232-501-0301) -Водоэмульсионная окраска (АГСК 236-202-0300)	12,39 $м^2$	-Улучшенная штукатурка (АГСК 212-402-0107) -Улучшенная водоэмульсионная окраска (АГСК 236-202-0300)	43,22 $м^2$	
399	Палата	-Затирка -Шпатлевочный слой сухих гипсовых смесей δ=3мм (АГСК 232-501-0301) -Водоэмульсионная окраска (АГСК 236-202-0300)	12,39 $м^2$	-Улучшенная штукатурка (АГСК 212-402-0107) -Улучшенная водоэмульсионная окраска (АГСК 236-202-0300)	43,22 $м^2$	
401	Палата	-Затирка -Шпатлевочный слой сухих гипсовых смесей δ=3мм (АГСК 232-501-0301) -Водоэмульсионная окраска (АГСК 236-202-0300)	19,99 $м^2$	-Улучшенная штукатурка (АГСК 212-402-0107) -Улучшенная водоэмульсионная окраска (АГСК 236-202-0300)	58,23 $м^2$	

Взам. инв. №

Подп. и дата

Инв. № подл.

Изм.	Кол.уч	Лист	№док.	Подпись	Дата
		Байтина			
Разработал		Жаленов			
Проверил					
Норм. контроль		Сандибай			

АЖ2018/74 - 0 - АС

Разработка проектно-сметной документации на капитальный ремонт зданий по ул.Рыскулова, 6 и 8 (Городская многопрофильная больница №2) акимата города Астана, расположенное по адресу: улица Турара Рыскулова, здание 6,8

Рыскулова 6 (Блок Б)

Стадия	Лист	Листов
РП	66	

Ведомость внутренней отделки (Монтажные работы)

ТОО "Ақтөбе Жоба"
ГСЛ 19008872
г.Актобе

Формат: А1А

Ведомость отделки помещений этажа на отм. +3.300

Наименование или номер помещения	Наименование или номер помещения	Вид отделки элементов интерьера				Примечание
		Потолок	Площадь, $м^2$	Стены или перегородки	Площадь, $м^2$	
306	Смотровая	-Затирка -Шпатлевочный слой сухих гипсовых смесей δ=3мм (АГСК 232-501-0301) -Водоэмульсионная окраска (АГСК 236-202-0300)	12,82 $м^2$	-Штукатурка (АГСК 212-402-0107) -Глазурованная плитка (АГСК 232-201-0101)	44,00 $м^2$	
307	Перевязочная (лор отдел)	-Затирка -Шпатлевочный слой сухих гипсовых смесей δ=3мм (АГСК 232-501-0301) -Водоэмульсионная окраска (АГСК 236-202-0300)	19,19 $м^2$	-Штукатурка (АГСК 212-402-0107) -Глазурованная плитка (АГСК 232-201-0101)	54,38 $м^2$	
308	Ординаторская	-Затирка -Шпатлевочный слой сухих гипсовых смесей δ=3мм (АГСК 232-501-0301) -Водоэмульсионная окраска (АГСК 236-202-0300)	15,02 $м^2$	-Улучшенная штукатурка (АГСК 212-402-0107) -Улучшенная водоэмульсионная окраска (АГСК 236-202-0300) -Плитка керамическая глазурованная ГОСТ 6141-91, АГСК 232-201-0101 (1000x1600h) в местах установки сан приборов	52,46 $м^2$	1,6 м2
309	Столовая	-Затирка -Шпатлевочный слой сухих гипсовых смесей δ=3мм (АГСК 232-501-0301) -Водоэмульсионная окраска (АГСК 236-202-0300)	34,98 $м^2$	-Улучшенная штукатурка (АГСК 212-402-0107) -Улучшенная водоэмульсионная окраска (АГСК 236-202-0300) -Плитка керамическая глазурованная ГОСТ 6141-91, АГСК 232-201-0101 (1000x1600h) в местах установки сан приборов	72,38 $м^2$	1,6 м2
310	Буфетная	-Затирка -Шпатлевочный слой сухих гипсовых смесей δ=3мм (АГСК 232-501-0301) -Водоэмульсионная окраска (АГСК 236-202-0300)	20,98 $м^2$	-Улучшенная штукатурка (АГСК 212-402-0107) -Улучшенная водоэмульсионная окраска (АГСК 236-202-0300) -Плитка керамическая глазурованная ГОСТ 6141-91, АГСК 232-201-0101 (1000x1600h) в местах установки сан приборов	60,62 $м^2$	4,8 м2
313	Комната ст. мед.сестры	-Затирка -Шпатлевочный слой сухих гипсовых смесей δ=3мм (АГСК 232-501-0301) -Водоэмульсионная окраска (АГСК 236-202-0300)	15,11 $м^2$	-Улучшенная штукатурка (АГСК 212-402-0107) -Улучшенная водоэмульсионная окраска (АГСК 236-202-0300) -Плитка керамическая глазурованная ГОСТ 6141-91, АГСК 232-201-0101 (1000x1600h) в местах установки сан приборов	49,94 $м^2$	1,6 м2
314	Комната ст. мед.сестры	-Затирка -Шпатлевочный слой сухих гипсовых смесей δ=3мм (АГСК 232-501-0301) -Водоэмульсионная окраска (АГСК 236-202-0300)	14,85 $м^2$	-Улучшенная штукатурка (АГСК 212-402-0107) -Улучшенная водоэмульсионная окраска (АГСК 236-202-0300) -Плитка керамическая глазурованная ГОСТ 6141-91, АГСК 232-201-0101 (1000x1600h) в местах установки сан приборов	49,64 $м^2$	1,6 м2
315	Кабинет	-Затирка -Шпатлевочный слой сухих гипсовых смесей δ=3мм (АГСК 232-501-0301) -Водоэмульсионная окраска (АГСК 236-202-0300)	15,26 $м^2$	-Улучшенная штукатурка (АГСК 212-402-0107) -Улучшенная водоэмульсионная окраска (АГСК 236-202-0300) -Плитка керамическая глазурованная ГОСТ 6141-91, АГСК 232-201-0101 (1000x1600h) в местах установки сан приборов	50,12 $м^2$	1,6 м2
316	Ординаторская	-Затирка -Шпатлевочный слой сухих гипсовых смесей δ=3мм (АГСК 232-501-0301) -Водоэмульсионная окраска (АГСК 236-202-0300)	14,69 $м^2$	-Улучшенная штукатурка (АГСК 212-402-0107) -Улучшенная водоэмульсионная окраска (АГСК 236-202-0300) -Плитка керамическая глазурованная ГОСТ 6141-91, АГСК 232-201-0101 (1000x1600h) в местах установки сан приборов	49,46 $м^2$	1,6 м2
317	Комната сестры-хозяйки	-Затирка -Шпатлевочный слой сухих гипсовых смесей δ=3мм (АГСК 232-501-0301) -Водоэмульсионная окраска (АГСК 236-202-0300)	15,69 $м^2$	-Улучшенная штукатурка (АГСК 212-402-0107) -Улучшенная водоэмульсионная окраска (АГСК 236-202-0300) -Плитка керамическая глазурованная ГОСТ 6141-91, АГСК 232-201-0101 (1000x1600h) в местах установки сан приборов	50,12 $м^2$	1,6 м2
318	Комната сестры-хозяйки	-Затирка -Шпатлевочный слой сухих гипсовых смесей δ=3мм (АГСК 232-501-0301) -Водоэмульсионная окраска (АГСК 236-202-0300)	14,69 $м^2$	-Улучшенная штукатурка (АГСК 212-402-0107) -Улучшенная водоэмульсионная окраска (АГСК 236-202-0300) -Плитка керамическая глазурованная ГОСТ 6141-91, АГСК 232-201-0101 (1000x1600h) в местах установки сан приборов	49,46 $м^2$	1,6 м2
319	Кабинет цистоскопии	-Затирка -Шпатлевочный слой сухих гипсовых смесей δ=3мм (АГСК 232-501-0301) -Водоэмульсионная окраска (АГСК 236-202-0300)	23,79 $м^2$	-Улучшенная штукатурка (АГСК 212-402-0107) -Улучшенная водоэмульсионная окраска (АГСК 236-202-0300) -Плитка керамическая глазурованная ГОСТ 6141-91, АГСК 232-201-0101 (1000x1600h) в местах установки сан приборов	64,64 $м^2$	1,6 м2
323	Смотровая (урол. отд.)	-Затирка -Шпатлевочный слой сухих гипсовых смесей δ=3мм (АГСК 232-501-0301) -Водоэмульсионная окраска (АГСК 236-202-0300)	10,04 $м^2$	-Штукатурка (АГСК 212-402-0107) -Глазурованная плитка (АГСК 232-201-0101)	37,10 $м^2$	
329	Палата	-Затирка -Шпатлевочный слой сухих гипсовых смесей δ=3мм (АГСК 232-501-0301) -Водоэмульсионная окраска (АГСК 236-202-0300)	17,95 $м^2$	-Улучшенная штукатурка (АГСК 212-402-0107) -Улучшенная водоэмульсионная окраска (АГСК 236-202-0300)	58,82 $м^2$	
331	Комната мед.сестры	-Затирка -Шпатлевочный слой сухих гипсовых смесей δ=3мм (АГСК 232-501-0301) -Водоэмульсионная окраска (АГСК 236-202-0300)	5,83 $м^2$	-Улучшенная штукатурка (АГСК 212-402-0107) -Улучшенная водоэмульсионная окраска (АГСК 236-202-0300) -Плитка керамическая глазурованная ГОСТ 6141-91, АГСК 232-201-0101 (1000x1600h) в местах установки сан приборов	28,10 $м^2$	1,6 м2
341	Клизменная	-Затирка -Шпатлевочный слой сухих гипсовых смесей δ=3мм (АГСК 232-501-0301) -Водоэмульсионная окраска (АГСК 236-202-0300)	11,52 $м^2$	-Штукатурка (АГСК 212-402-0107) -Глазурованная плитка (АГСК 232-201-0101)	42,89 $м^2$	
384	Шумовая	-Затирка -Шпатлевочный слой сухих гипсовых смесей δ=3мм (АГСК 232-501-0301) -Водоэмульсионная окраска (АГСК 236-202-0300)	8,77 $м^2$	-Улучшенная штукатурка (АГСК 212-402-0107) -Улучшенная водоэмульсионная окраска (АГСК 236-202-0300)	36,38 $м^2$	
391	ПУИ	-Затирка -Шпатлевочный слой сухих гипсовых смесей δ=3мм (АГСК 232-501-0301) -Водоэмульсионная окраска (АГСК 236-202-0300)	4,97 $м^2$	-Штукатурка (АГСК 212-402-0107) -Глазурованная плитка (АГСК 232-201-0101)	29,79 $м^2$	
393	Комната мед.сестры	-Затирка -Шпатлевочный слой сухих гипсовых смесей δ=3мм (АГСК 232-501-0301) -Водоэмульсионная окраска (АГСК 236-202-0300)	5,95 $м^2$	-Улучшенная штукатурка (АГСК 212-402-0107) -Улучшенная водоэмульсионная окраска (АГСК 236-202-0300) -Плитка керамическая глазурованная ГОСТ 6141-91, АГСК 232-201-0101 (1000x1600h) в местах установки сан приборов	28,40 $м^2$	1,6 м2
396	Процедурная	-Затирка -Шпатлевочный слой сухих гипсовых смесей δ=3мм (АГСК 232-501-0301) -Водоэмульсионная окраска (АГСК 236-202-0300)	8,53 $м^2$	-Штукатурка (АГСК 212-402-0107) -Глазурованная плитка (АГСК 232-201-0101)	36,02 $м^2$	
333	Лестничная клетка	-Затирка -Шпатлевочный слой сухих гипсовых смесей δ=3мм (АГСК 232-501-0301) -Водоэмульсионная окраска (АГСК 236-202-0300)	17,72 $м^2$	-Улучшенная штукатурка (АГСК 212-402-0107) -Улучшенная водоэмульсионная окраска (АГСК 236-202-0300)	57,02 $м^2$	

Ведомость отделки помещений этажа на отм. +6.600

Наименование или номер помещения	Наименование или номер помещения	Вид отделки элементов интерьера				Примечание
		Потолок	Площадь, $м^2$	Стены или перегородки	Площадь, $м^2$	
3/277	Комната сестры-хозяйки	-Затирка -Шпатлевочный слой сухих гипсовых смесей δ=3мм (АГСК 232-501-0301) -Водоэмульсионная окраска (АГСК 236-202-0300)	11,88 $м^2$	-Улучшенная штукатурка (АГСК 212-402-0107) -Улучшенная водоэмульсионная окраска (АГСК 236-202-0300) -Плитка керамическая глазурованная ГОСТ 6141-91, АГСК 232-201-0101 (1000x1600h) в местах установки сан приборов	41,10 $м^2$	4,8 м2
3/278	Помещение	-Затирка -Шпатлевочный слой сухих гипсовых смесей δ=3мм (АГСК 232-501-0301) -Водоэмульсионная окраска (АГСК 236-202-0300)	13,99 $м^2$	-Улучшенная штукатурка (АГСК 212-402-0107) -Улучшенная водоэмульсионная окраска (АГСК 236-202-0300)	51,44 $м^2$	
3/279	Кабинет	-Затирка -Шпатлевочный слой сухих гипсовых смесей δ=3мм (АГСК 232-501-0301) -Водоэмульсионная окраска (АГСК 236-202-0300)	20,79 $м^2$	-Улучшенная штукатурка (АГСК 212-402-0107) -Улучшенная водоэмульсионная окраска (АГСК 236-202-0300)	58,22 $м^2$	
3/280	Столовая	-Затирка -Шпатлевочный слой сухих гипсовых смесей δ=3мм (АГСК 232-501-0301) -Водоэмульсионная окраска (АГСК 236-202-0300)	34,98 $м^2$	-Улучшенная штукатурка (АГСК 212-402-0107) -Улучшенная водоэмульсионная окраска (АГСК 236-202-0300) -Плитка керамическая глазурованная ГОСТ 6141-91, АГСК 232-201-0101 (1000x1600h) в местах установки сан приборов	72,38 $м^2$	1,6 м2
3/281	Буфетная	-Затирка -Шпатлевочный слой сухих гипсовых смесей δ=3мм (АГСК 232-501-0301) -Водоэмульсионная окраска (АГСК 236-202-0300)	20,98 $м^2$	-Улучшенная штукатурка (АГСК 212-402-0107) -Улучшенная водоэмульсионная окраска (АГСК 236-202-0300) -Плитка керамическая глазурованная ГОСТ 6141-91, АГСК 232-201-0101 (1000x1600h) в местах установки сан приборов	60,62 $м^2$	4,8 м2
3/284	Комната персонала	-Затирка -Шпатлевочный слой сухих гипсовых смесей δ=3мм (АГСК 232-501-0301) -Водоэмульсионная окраска (АГСК 236-202-0300)	15,63 $м^2$	-Улучшенная штукатурка (АГСК 212-402-0107) -Улучшенная водоэмульсионная окраска (АГСК 236-202-0300) -Плитка керамическая глазурованная ГОСТ 6141-91, АГСК 232-201-0101 (1000x1600h) в местах установки сан приборов	50,54 $м^2$	1,6 м2
3/285	Комната сестры-хозяйки	-Затирка -Шпатлевочный слой сухих гипсовых смесей δ=3мм (АГСК 232-501-0301) -Водоэмульсионная окраска (АГСК 236-202-0300)	14,33 $м^2$	-Улучшенная штукатурка (АГСК 212-402-0107) -Улучшенная водоэмульсионная окраска (АГСК 236-202-0300) -Плитка керамическая глазурованная ГОСТ 6141-91, АГСК 232-201-0101 (1000x1600h) в местах установки сан приборов	49,04 $м^2$	1,6 м2
3/286	Комната ст. мед.сестры	-Затирка -Шпатлевочный слой сухих гипсовых смесей δ=3мм (АГСК 232-501-0301) -Водоэмульсионная окраска (АГСК 236-202-0300)	15,16 $м^2$	-Улучшенная штукатурка (АГСК 212-402-0107) -Улучшенная водоэмульсионная окраска (АГСК 236-202-0300) -Плитка керамическая глазурованная ГОСТ 6141-91, АГСК 232-201-0101 (1000x1600h) в местах установки сан приборов	50,00 $м^2$	1,6 м2
3/287	Кабинет	-Затирка -Шпатлевочный слой сухих гипсовых смесей δ=3мм (АГСК 232-501-0301) -Водоэмульсионная окраска (АГСК 236-202-0300)	14,79 $м^2$	-Улучшенная штукатурка (АГСК 212-402-0107) -Улучшенная водоэмульсионная окраска (АГСК 236-202-0300) -Плитка керамическая глазурованная ГОСТ 6141-91, АГСК 232-201-0101 (1000x1600h) в местах установки сан приборов	49,58 $м^2$	1,6 м2
3/288	Кабинет	-Затирка -Шпатлевочный слой сухих гипсовых смесей δ=3мм (АГСК 232-501-0301) -Водоэмульсионная окраска (АГСК 236-202-0300)	30,40 $м^2$	-Улучшенная штукатурка (АГСК 212-402-0107) -Улучшенная водоэмульсионная окраска (АГСК 236-202-0300)	67,46 $м^2$	
3/289	Изолятор	-Затирка -Шпатлевочный слой сухих гипсовых смесей δ=3мм (АГСК 232-501-0301) -Водоэмульсионная окраска (АГСК 236-202-0300)	18,11 $м^2$	-Улучшенная штукатурка (АГСК 212-402-0107) -Улучшенная водоэмульсионная окраска (АГСК 236-202-0300)	51,08 $м^2$	
3/290	С/у	-Затирка -Шпатлевочный слой сухих гипсовых смесей δ=3мм (АГСК 232-501-0301) -Водоэмульсионная окраска (АГСК 236-202-0300)	4,98 $м^2$	-Штукатурка (АГСК 212-402-0107) -Глазурованная плитка (АГСК 232-201-0101)	25,82 $м^2$	
3/291	С/у	-Затирка -Шпатлевочный слой сухих гипсовых смесей δ=3мм (АГСК 232-501-0301) -Водоэмульсионная окраска (АГСК 236-202-0300)	5,72 $м^2$	-Штукатурка (АГСК 212-402-0107) -Глазурованная плитка (АГСК 232-201-0101)	27,92 $м^2$	
3/292	ПУИ	-Затирка -Шпатлевочный слой сухих гипсовых смесей δ=3мм (АГСК 232-501-0301) -Водоэмульсионная окраска (АГСК 236-202-0300)	6,36 $м^2$	-Штукатурка (АГСК 212-402-0107) -Глазурованная плитка (АГСК 232-201-0101)	29,66 $м^2$	
3/293	Помещение	-Затирка -Шпатлевочный слой сухих гипсовых смесей δ=3мм (АГСК 232-501-0301) -Водоэмульсионная окраска (АГСК 236-202-0300)	10,04 $м^2$	-Улучшенная штукатурка (АГСК 212-402-0107) -Улучшенная водоэмульсионная окраска (АГСК 236-202-0300)	37,10 $м^2$	
3/297	Процедурная	-Затирка -Шпатлевочный слой сухих гипсовых смесей δ=3мм (АГСК 232-501-0301) -Водоэмульсионная окраска (АГСК 236-202-0300)	14,69 $м^2$	-Штукатурка (АГСК 212-402-0107) -Глазурованная плитка (АГСК 232-201-0101)	45,20 $м^2$	
3/298	Кабинет	-Затирка -Шпатлевочный слой сухих гипсовых смесей δ=3мм (АГСК 232-501-0301) -Водоэмульсионная окраска (АГСК 236-202-0300)	8,99 $м^2$	-Улучшенная штукатурка (АГСК 212-402-0107) -Улучшенная водоэмульсионная окраска (АГСК 236-202-0300) -Плитка керамическая глазурованная ГОСТ 6141-91, АГСК 232-201-0101 (1000x1600h) в местах установки сан приборов	37,10 $м^2$	1,6 м2
3/300	Комната мед.сестры	-Затирка -Шпатлевочный слой сухих гипсовых смесей δ=3мм (АГСК 232-501-0301) -Водоэмульсионная окраска (АГСК 236-202-0300)	5,93 $м^2$	-Улучшенная штукатурка (АГСК 212-402-0107) -Улучшенная водоэмульсионная окраска (АГСК 236-202-0300) -Плитка керамическая глазурованная ГОСТ 6141-91, АГСК 232-201-0101 (1000x1600h) в местах установки сан приборов	28,34 $м^2$	1,6 м2
3/301	ПУИ	-Затирка -Шпатлевочный слой сухих гипсовых смесей δ=3мм (АГСК 232-501-0301) -Водоэмульсионная окраска (АГСК 236-202-0300)	5,71 $м^2$	-Штукатурка (АГСК 212-402-0107) -Глазурованная плитка (АГСК 232-201-0101)	31,26 $м^2$	
3/310	Клизменная	-Затирка -Шпатлевочный слой сухих гипсовых смесей δ=3мм (АГСК 232-501-0301) -Водоэмульсионная окраска (АГСК 236-202-0300)	11,51 $м^2$	-Штукатурка (АГСК 212-402-0107) -Глазурованная плитка (АГСК 232-201-0101)	43,07 $м^2$	
3/353	Палата	-Затирка -Шпатлевочный слой сухих гипсовых смесей δ=3мм (АГСК 232-501-0301) -Водоэмульсионная окраска (АГСК 236-202-0300)	8,77 $м^2$	-Улучшенная штукатурка (АГСК 212-402-0107) -Улучшенная водоэмульсионная окраска (АГСК 236-202-0300)	36,38 $м^2$	
3/362	Комната мед.сестры	-Затирка -Шпатлевочный слой сухих гипсовых смесей δ=3мм (АГСК 232-501-0301) -Водоэмульсионная окраска (АГСК 236-202-0300)	5,95 $м^2$	-Улучшенная штукатурка (АГСК 212-402-0107) -Улучшенная водоэмульсионная окраска (АГСК 236-202-0300) -Плитка керамическая глазурованная ГОСТ 6141-91, АГСК 232-201-0101 (1000x1600h) в местах установки сан приборов	28,40 $м^2$	1,6 м2
3/365	Процедурная	-Затирка -Шпатлевочный слой сухих гипсовых смесей δ=3мм (АГСК 232-501-0301) -Водоэмульсионная окраска (АГСК 236-202-0300)	8,53 $м^2$	-Штукатурка (АГСК 212-402-0107) -Глазурованная плитка (АГСК 232-201-0101)	36,02 $м^2$	
3/302	Лестничная клетка	-Затирка -Шпатлевочный слой сухих гипсовых смесей δ=3мм (АГСК 232-501-0301) -Водоэмульсионная окраска (АГСК 236-202-0300)	17,72 $м^2$	-Улучшенная штукатурка (АГСК 212-402-0107) -Улучшенная водоэмульсионная окраска (АГСК 236-202-0300)	57,02 $м^2$	

Взам. инв. №

Подп. и дата

Инв. № подл.

Изм.	Кол.уч	Лист	№док.	Подпись	Дата
		Байтина			
Разработал		Жаленов			
Проверил					
Норм. контроль		Сандибай			

АЖ2018/74 - 0 - АС

Разработка проектно-сметной документации на капитальный ремонт зданий по ул.Рыскулова, 6 и 8 (Городская многопрофильная больница №2) акимата города Астана, расположенное по адресу: улица Турара Рыскулова, здание 6,8

Рыскулова 6 (Блок Б)

Стадия	Лист	Листов
РП	66.1	

Ведомость внутренней отделки (Монтажные работы)

ТОО "Ақтөбе Жоба"
ГСЛ 19008872
г.Актобе

Формат: А1А

Ведомость отделки помещений этажа на отм. +9.900

Наименование или номер помещения	Наименование или номер помещения	Вид отделки элементов интерьера				Примечание
		Потолок	Площадь, $м^2$	Стены или перегородки	Площадь, $м^2$	
4/168	Помещение	-Затирка -Шпатлевочный слой сухих гипсовых смесей δ=3мм (АГСК 232-501-0301) -Водоэмульсионная окраска (АГСК 236-202-0300)	19,15 $м^2$	-Улучшенная штукатурка (АГСК 212-402-0107) -Улучшенная водоэмульсионная окраска (АГСК 236-202-0300)	56,60 $м^2$	
4/169	Кабинет	-Затирка -Шпатлевочный слой сухих гипсовых смесей δ=3мм (АГСК 232-501-0301) -Водоэмульсионная окраска (АГСК 236-202-0300)	15,62 $м^2$	-Улучшенная штукатурка (АГСК 212-402-0107) -Улучшенная водоэмульсионная окраска (АГСК 236-202-0300) -Плитка керамическая глазурованная ГОСТ 6141-91, АГСК 232-201-0101 (1000x1600h) в местах установки сан приборов	53,06 $м^2$	1,6 м2
4/170	Столовая	-Затирка -Шпатлевочный слой сухих гипсовых смесей δ=3мм (АГСК 232-501-0301) -Водоэмульсионная окраска (АГСК 236-202-0300)	34,98 $м^2$	-Улучшенная штукатурка (АГСК 212-402-0107) -Улучшенная водоэмульсионная окраска (АГСК 236-202-0300) -Плитка керамическая глазурованная ГОСТ 6141-91, АГСК 232-201-0101 (1000x1600h) в местах установки сан приборов	72,38 $м^2$	1,6 м2
4/171	Буфетная	-Затирка -Шпатлевочный слой сухих гипсовых смесей δ=3мм (АГСК 232-501-0301) -Водоэмульсионная окраска (АГСК 236-202-0300)	20,98 $м^2$	-Улучшенная штукатурка (АГСК 212-402-0107) -Улучшенная водоэмульсионная окраска (АГСК 236-202-0300) -Плитка керамическая глазурованная ГОСТ 6141-91, АГСК 232-201-0101 (1000x1600h) в местах установки сан приборов	60,62 $м^2$	4,8 м2
4/174	Комната персонала	-Затирка -Шпатлевочный слой сухих гипсовых смесей δ=3мм (АГСК 232-501-0301) -Водоэмульсионная окраска (АГСК 236-202-0300)	15,63 $м^2$	-Улучшенная штукатурка АГСК 212-402-0107) -Улучшенная водоэмульсионная окраска (АГСК 236-202-0300) -Плитка керамическая глазурованная ГОСТ 6141-91, АГСК 232-201-0101 (1000x1600h) в местах установки сан приборов	50,54 $м^2$	1,6 м2
4/175	Комната сестры-хозяйки	-Затирка -Шпатлевочный слой сухих гипсовых смесей δ=3мм (АГСК 232-501-0301) -Водоэмульсионная окраска (АГСК 236-202-0300)	14,33 $м^2$	-Улучшенная штукатурка (АГСК 212-402-0107) -Улучшенная водоэмульсионная окраска (АГСК 236-202-0300) -Плитка керамическая глазурованная ГОСТ 6141-91, АГСК 232-201-0101 (1000x1600h) в местах установки сан приборов	49,04 $м^2$	1,6 м2
4/176	Комната ст. мед.сестры	-Затирка -Шпатлевочный слой сухих гипсовых смесей δ=3мм (АГСК 232-501-0301) -Водоэмульсионная окраска (АГСК 236-202-0300)	15,16 $м^2$	-Улучшенная штукатурка (АГСК 212-402-0107) -Улучшенная водоэмульсионная окраска (АГСК 236-202-0300) -Плитка керамическая глазурованная ГОСТ 6141-91, АГСК 232-201-0101 (1000x1600h) в местах установки сан приборов	50,00 $м^2$	1,6 м2
4/177	Кабинет	-Затирка -Шпатлевочный слой сухих гипсовых смесей δ=3мм (АГСК 232-501-0301) -Водоэмульсионная окраска (АГСК 236-202-0300)	14,79 $м^2$	-Улучшенная штукатурка (АГСК 212-402-0107) -Улучшенная водоэмульсионная окраска (АГСК 236-202-0300) -Плитка керамическая глазурованная ГОСТ 6141-91, АГСК 232-201-0101 (1000x1600h) в местах установки сан приборов	49,58 $м^2$	1,6 м2
4/178	Ординаторская	-Затирка -Шпатлевочный слой сухих гипсовых смесей δ=3мм (АГСК 232-501-0301) -Водоэмульсионная окраска (АГСК 236-202-0300)	30,40 $м^2$	-Улучшенная штукатурка (АГСК 212-402-0107) -Улучшенная водоэмульсионная окраска (АГСК 236-202-0300) -Плитка керамическая глазурованная ГОСТ 6141-91, АГСК 232-201-0101 (1000x1600h) в местах установки сан приборов	67,46 $м^2$	3,2 м2

Ведомость отделки помещений этажа на отм. +9.900

Наименование или номер помещения	Наименование или номер помещения	Вид отделки элементов интерьера				Примечание
		Потолок	Площадь, $м^2$	Стены или перегородки	Площадь, $м^2$	
4/179	Палата	-Затирка -Шпатлевочный слой сухих гипсовых смесей δ=3мм (АГСК 232-501-0301) -Водоэмульсионная окраска (АГСК 236-202-0300)	18,11 $м^2$	-Улучшенная штукатурка (АГСК 212-402-0107) -Улучшенная водоэмульсионная окраска (АГСК 236-202-0300)	51,08 $м^2$	
4/180	С/у	-Затирка -Шпатлевочный слой сухих гипсовых смесей δ=3мм (АГСК 232-501-0301) -Водоэмульсионная окраска (АГСК 236-202-0300)	5,72 $м^2$	-Штукатурка (АГСК 212-402-0107) -Глазурованная плитка (АГСК 232 -201-0101)	27,92 $м^2$	
4/181	С/у	-Затирка -Шпатлевочный слой сухих гипсовых смесей δ=3мм (АГСК 232-501-0301) -Водоэмульсионная окраска (АГСК 236-202-0300)	4,98 $м^2$	-Штукатурка (АГСК 212-402-0107) -Глазурованная плитка (АГСК 232 -201-0101)	25,82 $м^2$	
4/182	Помещение	-Затирка -Шпатлевочный слой сухих гипсовых смесей δ=3мм (АГСК 232-501-0301) -Водоэмульсионная окраска (АГСК 236-202-0300)	12,30 $м^2$	-Улучшенная штукатурка (АГСК 212-402-0107) -Улучшенная водоэмульсионная окраска (АГСК 236-202-0300)	41,66 $м^2$	
4/183	ПУИ	-Затирка -Шпатлевочный слой сухих гипсовых смесей δ=3мм (АГСК 232-501-0301) -Водоэмульсионная окраска (АГСК 236-202-0300)	4,10 $м^2$	-Штукатурка (АГСК 212-402-0107) -Глазурованная плитка (АГСК 232 -201-0101)	25,10 $м^2$	
4/184	Кладовая	-Затирка -Шпатлевочный слой сухих гипсовых смесей δ=3мм (АГСК 232-501-0301) -Водоэмульсионная окраска (АГСК 236-202-0300)	5,17 $м^2$	-Улучшенная штукатурка (АГСК 212-402-0107) -Улучшенная водоэмульсионная окраска (АГСК 236-202-0300)	26,66 $м^2$	
4/192	Лестничная клетка	-Затирка -Шпатлевочный слой сухих гипсовых смесей δ=3мм (АГСК 232-501-0301) -Водоэмульсионная окраска (АГСК 236-202-0300)	17,72 $м^2$	-Улучшенная штукатурка (АГСК 212-402-0107) -Улучшенная водоэмульсионная окраска (АГСК 236-202-0300)	57,02 $м^2$	
4/243	Клизменная	-Затирка -Шпатлевочный слой сухих гипсовых смесей δ=3мм (АГСК 232-501-0301) -Водоэмульсионная окраска (АГСК 236-202-0300)	8,77 $м^2$	-Штукатурка (АГСК 212-402-0107) -Глазурованная плитка (АГСК 232 -201-0101)	36,38 $м^2$	
4/251	Лестничная клетка	-Затирка -Шпатлевочный слой сухих гипсовых смесей δ=3мм (АГСК 232-501-0301) -Водоэмульсионная окраска (АГСК 236-202-0300)	17,40 $м^2$	-Улучшенная штукатурка (АГСК 212-402-0107) -Улучшенная водоэмульсионная окраска (АГСК 236-202-0300)	59,14 $м^2$	
4/255	Процедурная	-Затирка -Шпатлевочный слой сухих гипсовых смесей δ=3мм (АГСК 232-501-0301) -Водоэмульсионная окраска (АГСК 236-202-0300)	8,53 $м^2$	-Штукатурка (АГСК 212-402-0107) -Глазурованная плитка (АГСК 232 -201-0101)	36,02 $м^2$	

Обшивка стояков и вент. коробов

Наименование конструкции	Наименование	t, мм	Площадь стен, м2 h<4м	Примечание
Составные	Обшивка коробов С625 (Системы КНАУФ) - одинарный металлический каркас, с однослойной обшивкой гипсокартонным листом ГКЛВ t=12.5мм	62,5	17,14 $м^2$	<варианты>

Изм.	Кол.уч	Лист	№док.	Подпись	Дата
		Байтина			
Разработал		Жаленов			
Проверил					
Норм. контроль		Сандибай			

АЖ2018/74 - 0 - АС

Разработка проектно-сметной документации на капитальный ремонт зданий по ул.Рыскулова, 6 и 8 (Городская многопрофильная больница №2) акимата города Астана, расположенное по адресу: улица Турара Рыскулова, здание 6,8

Рыскулова 6 (Блок Б)

Стадия	Лист	Листов
РП	66.2	

Ведомость внутренней отделки (Монтажные работы)

ТОО "Ақтөбе Жоба" ГСЛ 19008872 г.Актобе

Взам. инв. №

Подп. и дата

Инв. № подл.

Формат: А2А

Групповая спецификация элементов заполнения проемов

Марка. Поз.	Обозначение	Наименование	Количество на этаж				Всего	Масса	Примечание
			1 этаж	2 этаж	3 этаж	4 этаж			
Окна									
ОК-1	ГОСТ 30674-99	ОП В1 1500-1500	60	56	56	56	228		Замена резиновых уплотнителей
ОК-2	ГОСТ 30674-99	ОП В1 1540-760	0	6	6	6	18		Замена резиновых уплотнителей

Спецификация элементов заполнения дверных проемов

Марка. Поз.	Обозначение	Наименование	Количество по этажам						Всего	Примечание
			Подвал	1 этаж	2 этаж	3-этаж	4-этаж	5-этаж		
Д-1	ГОСТ 475-2016	ДГ 21-7	0	0	1	1	1	0	3	АГСК 223-201-0102
Д-2	ГОСТ 475-2016	ДГ 21-8	0	6	3	5	5	0	19	АГСК 223-201-0102
Д-3	ГОСТ 475-2016	ДГ 21-9	0	3	2	2	3	0	10	АГСК 223-201-0103
Д-4	ГОСТ 475-2016	ДГ 21-10	0	3	7	4	5	0	19	АГСК 223-201-0103
Д-5	ГОСТ 475-2016	ДГ 21-13	0	2	1	2	1	0	6	АГСК 223-201-0104
Д-6	ГОСТ 31173-2003	ДСВ ППН М3 2100-910 EI60	0	1	0	0	0	0	1	АГСК 223-207-0203

Узел герметизации верхнего примыкания витража к перемычке

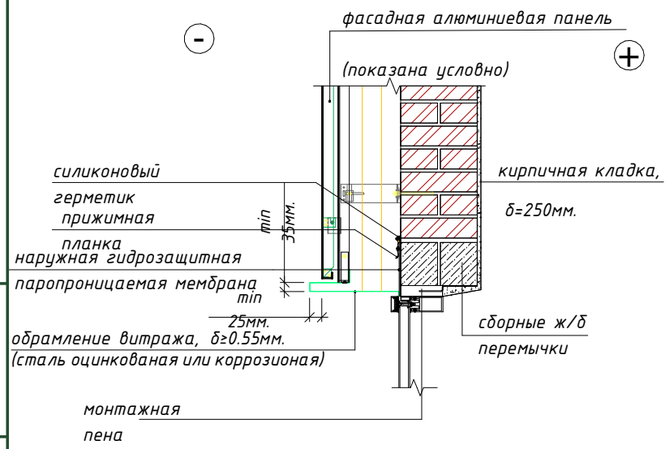

Герметизацию верхнего примыкания витража к перемычке производить в следующем порядке:

1. Подготовка поверхности
Очистить участок между витражом и перемычкой от пыли, старых материалов, мусора и влаги.
Обезжирить кромки, если они загрязнены маслом или строительными остатками.

2. Запенивание щели
Заполнить щель между витражом и перемычкой монтажной пеной.
Не заполнять заподлицо – оставить 1-2 см для укладки мембраны и последующего оформления.
Дать пене полностью расшириться и застыть (время от 1 до 4 часов в зависимости от производителя).

3. Срезка излишков пены
Аккуратно срезать излишки пены ножом, чтобы получить ровную поверхность на глубину установки мембраны и прижимной планки.

4. Укладка гидроизоляционной мембраны
Вырезать полоску мембраны нужной длины с запасом по краям (5-10см).
Приложить мембрану так, чтобы она закрывала зону пены и частично заходила на витраж и перемычку (не менее 5 см нахлеста на каждую сторону).

5. Фиксация мембраны прижимной планкой
Установить прижимную планку поверх мембраны.
Планка должна надежно прижимать мембрану к поверхности без зазоров и деформаций.
Закрепить планку саморезами с шагом
20-30 см.

6. Герметизация верхнего края планки
Пройтись герметиком по верхнему краю прижимной планки.
Заполнить все возможные микрозазоры, чтобы исключить попадание воды за планку.
Разровнять герметик шпателем для создания наклонного "отливного" бортика.

Примечания:
1. Смотреть совместно с листами АС-44...58;
2. Согласно техническому обследованию №6 от 01.07.2024 замена оконных блоков не требуется, физический износ составляет 25%. Требуется замена резиновых уплотнителей, настройка фурнитуры, замена поврежденных стеклопакетов;
3. Расход резиновых уплотнителей оконной рамы на ОК-1 - 10,0 м.п.
4. Расход резиновых уплотнителей створки на ОК-1 - 4,08 м.п.
5. Расход резиновых уплотнителей оконной рамы на ОК-2 - 4,2 м.п.
6. Расход резиновых уплотнителей створки на ОК-2 - 3,4 м.п.
7. Перед изготовлением произвести контрольные замеры;
8. Согласно техническому обследованию №6 от 01.07.2024 требуется замена резиновых уплотнителей витражей;
9. Расход резиновых уплотнителей витража - 1911 м.п.
10. Оконный слив сделать из оцинкованной стали толщ. 0,7мм, с применением П-образных кронштейнов. Расход оцинкованного листа - 393,6 м.п.
11. Двери доукпомлектовать петлями накладными ПН1, ПН2, ПН3 (АГСК 223-502-0201), замками по ГОСТ 5089-2011 управляемой ручками и от ключа (АГСК 223-502-0304), ручками на планке (АГСК 223-502-0903).

Взам. инв. №
Подп. и дата
Инв. № подл.

Изм.	Кол.уч	Лист	№док.	Подпись	Дата
ГИП		Байтина			
Разработал		Жаленов			
Проверил					
Норм. контроль		Сандибай			

АЖ2018/74 - 0 - АС

Разработка проектно-сметной документации на капитальный ремонт зданий по ул.Рыскулова, 6 и 8 (Городская многопрофильная больница №2) акимата города Астана, расположенное по адресу: улица Турара Рыскулова, здание 6,8

Рыскулова 6 (Блок Б)

Стадия	Лист	Листов
РП	67	

Ведомость заполнения дверных и оконных проемов (Монтажные работы)

ТОО "Ақтөбе Жоба"
ГСЛ 19008872
г.Актобе

Формат: А3А

Крыльцо Кр-1

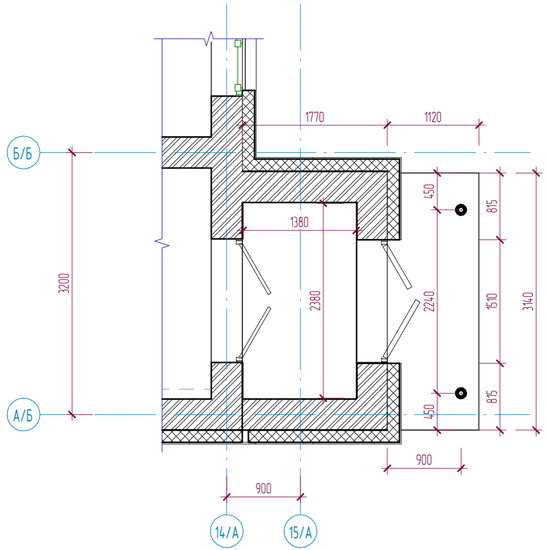

Разрез (Кр-1)

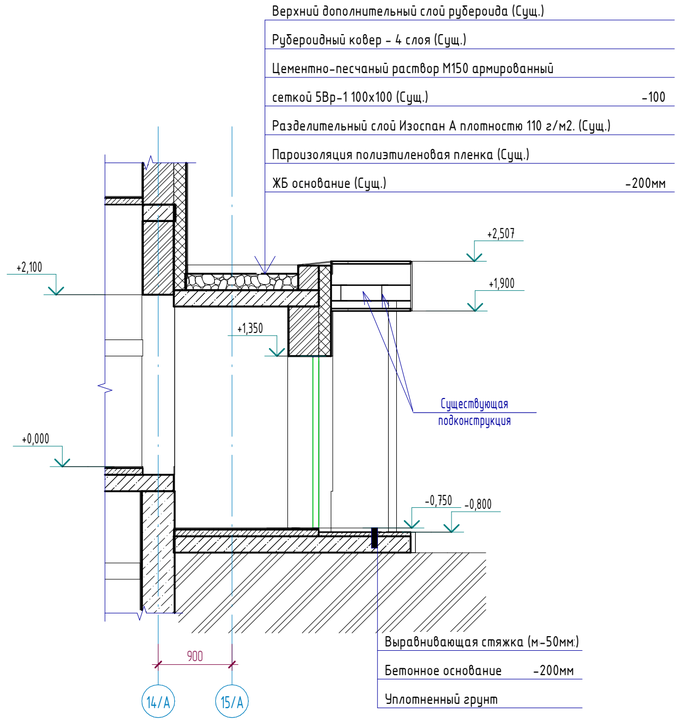

Фасад А/Б-Б/Б

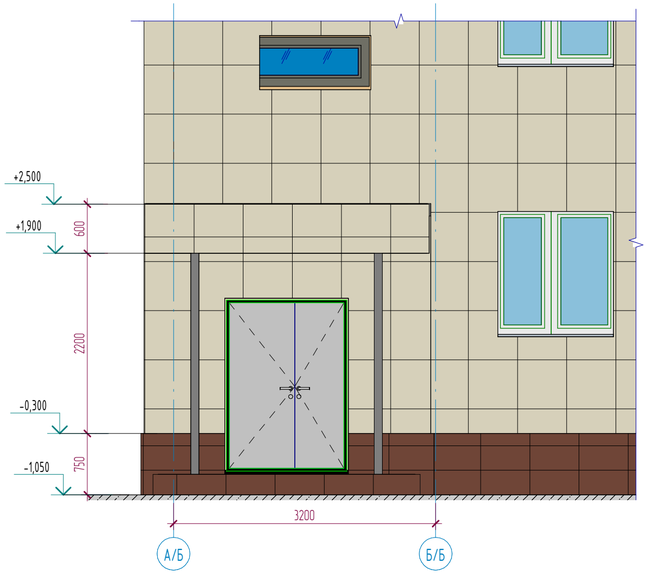

Узел облицовки пояса крыльца

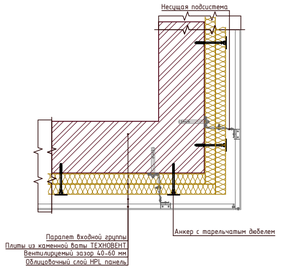

3D Кр-1

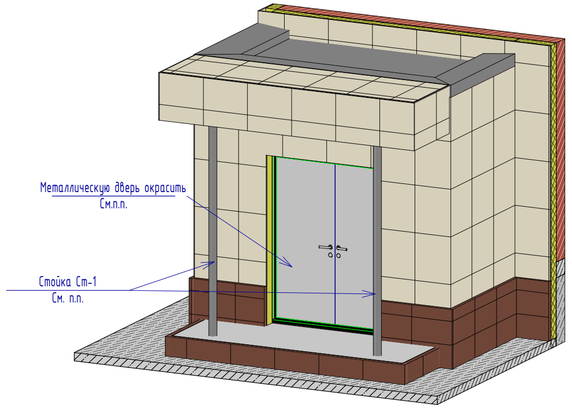

Примечания:

1. Смотреть совместно с листами АС-75,76;
2. Металлические стойки Ст-1 следует окрасить антикоррозийным составом ХВ-124 по ГОСТ 10144-2024 в 2 слоя, согласно СП РК 2.01-101-2013 "Защита строительных коснтрукций от коррозии". Расход на 1 стойку = 0.94м2;
3. На металлические входные двери нанести антикоррозийный состав ПФ-115 по ГОСТ 10144-89 в 2 слоя, окрасить крской по металлу. Расход на металлическую дверь - 2.80м2.
4. Горизонтальная поверхность крыльца требует восстановления, бетонной стяжки армированой сеткой Вр-5 ячейкой 100х100, толщиной 50мм.
5. Расход бетона класса В7.5 на покрытие крыльца = 1,90м3; (АГСК 212-101-0301)
6. Расход сетки Вр-5 - 3.80м2 (10,64 кг); (АГСК 214-210-0601-0003)

Изм.	Кол.уч	Лист	№док.	Подпись	Дата	АЖ2018/74 - 0 - АС			
						Разработка проектно-сметной документации на капитальный ремонт зданий по ул.Рыскулова, 6 и 8 (Городская многопрофильная больница №2) акимата города Астана, расположенное по адресу: улица Турара Рыскулова, здание 6,8			
ГИП		Байтина				Рыскулова 6 (Блок Б)	Стадия	Лист	Листов
							РП	68	
Разработал		Жаленов				Крыльцо Кр-1 (Монтажные работы)	ТОО "Ақтөбе Жоба" ГСЛ 19008872 г.Актобе		
Проверил									
Норм. контроль		Сандибай							

Взам. инв. №

Подп. и дата

Инв. № подл.

Формат: А3х3

Крыльцо Кр-2

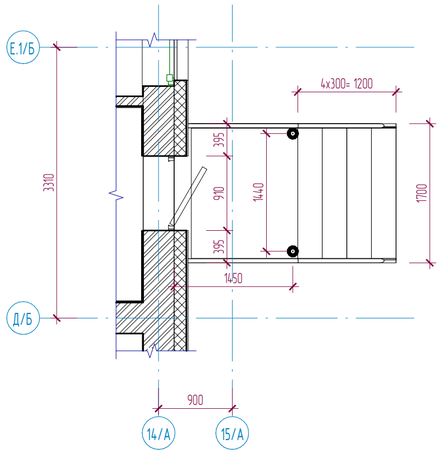

Разрез Кр-2

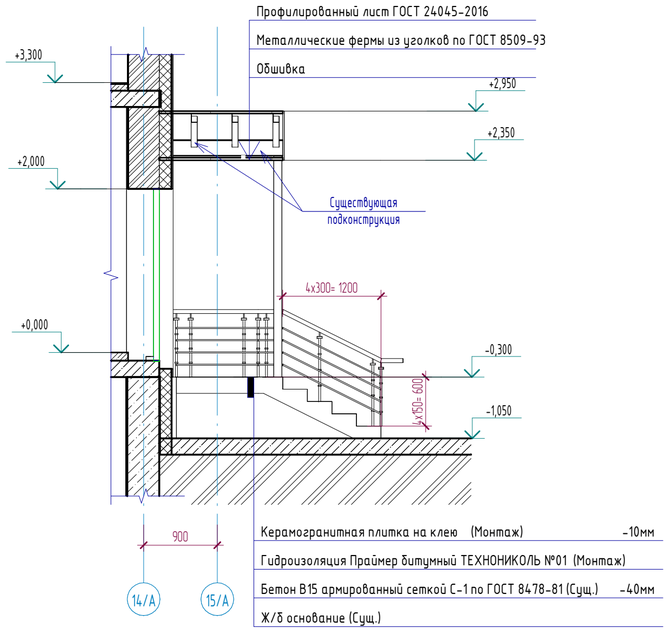

Фасад Д/Б-Е.1/Б

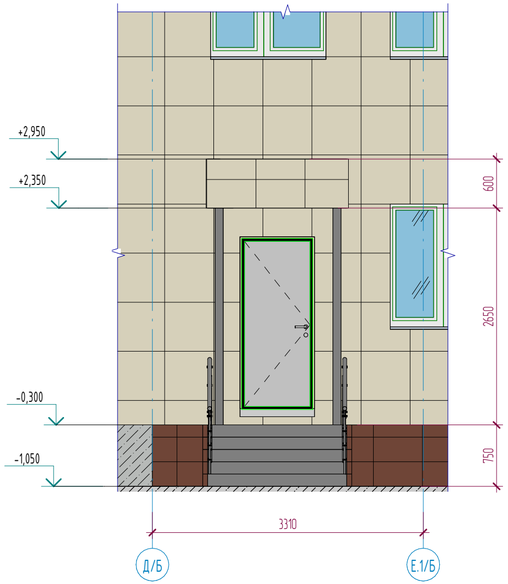

3D Кр-2

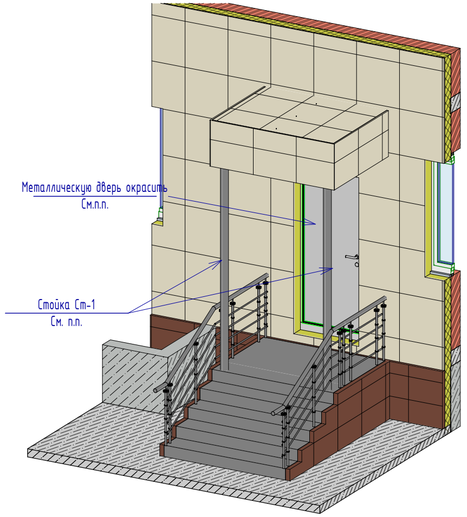

Примечания:

1. Смотреть совместно с листами АС-74,76;
2. Металлические конструкции козырька, а так же металлические стойки Ст-1 следует окрасить антикоррозийным составом ХВ-124 по ГОСТ 10144-2024 в 2 слоя, согласно СП РК 2.01-101-2013 "Защита строительных косктрукций от коррозии". Расход на 1 стойку = 0,94м2;
3. На металлические входные двери нанести антикоррозийный состав ХВ-124 по ГОСТ 10144-2024 в 2 слоя, окрасить крской по металлу. Расход на металлическую дверь - 2.80м2.
4. Расход отделочной керамогранитной плитки - 5.78м2

						АЖ2018/74 - 0 - АС		
Изм.	Кол.уч	Лист	№док.	Подпись	Дата	Разработка проектно-сметной документации на капитальный ремонт зданий по ул.Рыскулова, 6 и 8 (Городская многопрофильная больница №2) акимата города Астана, расположенное по адресу: улица Тулара Рыскулова, здание 6,8		
ГИП		Байтина				Рыскулова 6 (Блок Б)	Стадия	Лист	Листов
							РП	69	
Разработал		Жаленов				Крыльцо Кр-2 (Монтажные работы)	ТОО "Ақтөбе Хоба" ГСЛ 19008872 г.Актобе		
Проверил									
Норм. контроль		Сандибай							

Взам. инв. №

Подп. и дата

Инв. № подл.

Формат: А3х3

Кр-3

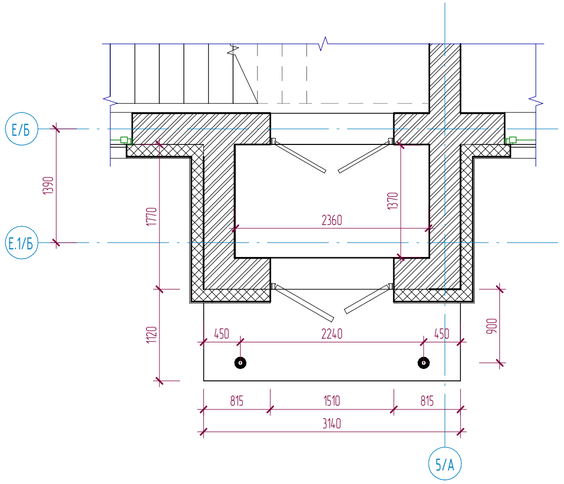

Разрез Кр-3

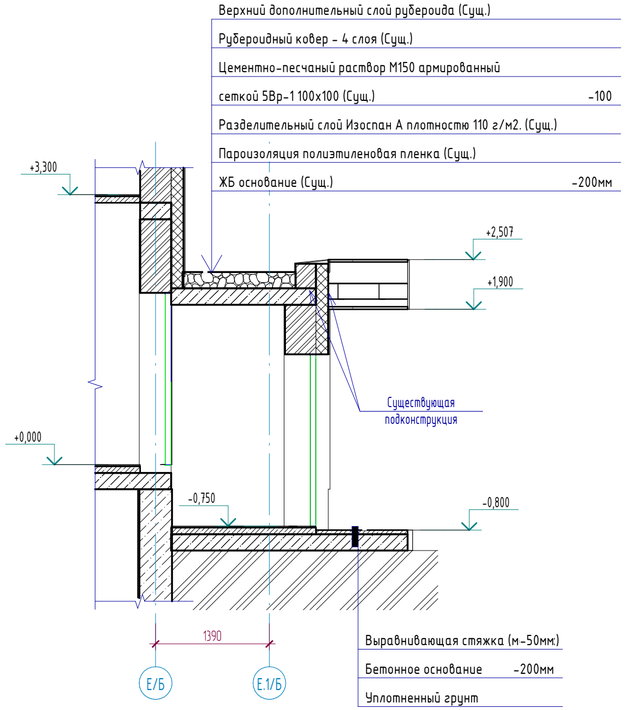

Фасад 5/А

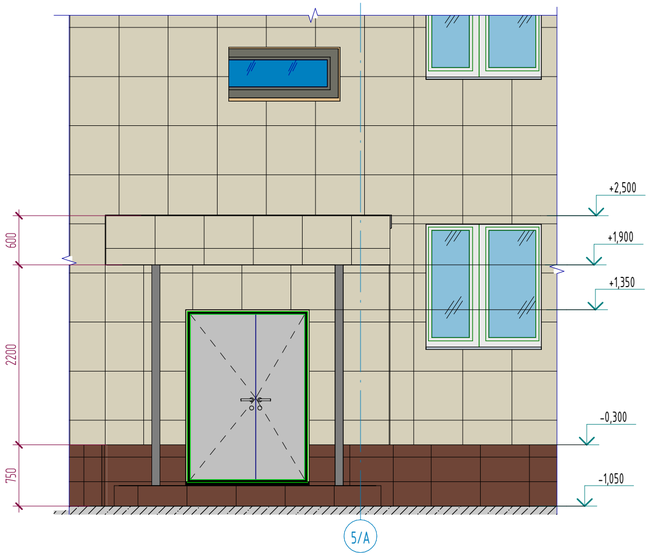

Узел облицовки пояса крыльца

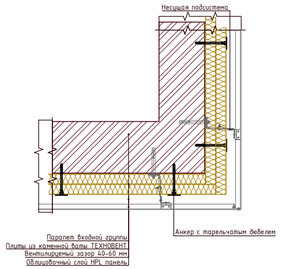

3D Кр-3

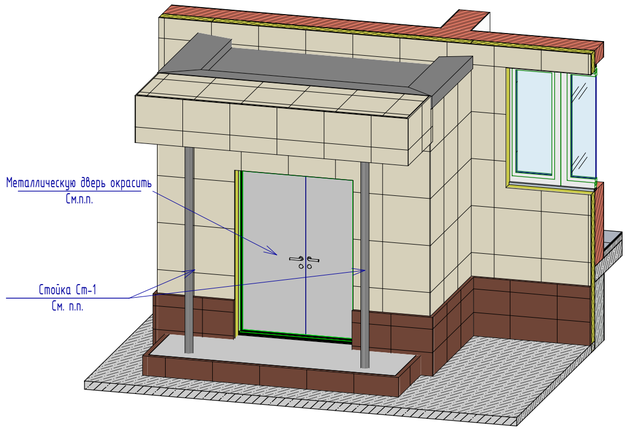

Примечания:

1. Смотреть совместно с листами АС-74,76;
2. Металлические стойки Ст-1 следует окрасить антикоррозийным составом ХВ-124 по ГОСТ 10144-2024 в 2 слоя, согласно СП РК 2.01-101-2013 "Защита строительных конструкций от коррозии". Расход на 1 стойку = 0.94м2;
3. На металлические входные двери нанести антикоррозийный состав ХВ-124 по ГОСТ 10144-2024 в 2 слоя, окрасить крской по металлу. Расход на металлическую дверь - 2.80м2.
4. Горизонтальная поверхность крыльца требует восстановления, бетонной стяжки армированой сеткой Вр-5 ячейкой 100х100, толщиной 50мм.
5. Расход бетона класса В7.5 на покрытие крыльца = 1,90м3; (АГСК 212-101-0301)
6. Расход сетки Вр-5 - 3.80м2 (10,64 кг); (АГСК 214-210-0601-0003)

						АЖ2018/74 - 0 - АС			
Изм.	Кол.уч	Лист	№док.	Подпись	Дата	Разработка проектно-сметной документации на капитальный ремонт зданий по ул.Рыскулова, 6 и 8 (Городская многопрофильная больница №2) акимата города Астана, расположенное по адресу: улица Турара Рыскулова, здание 6,8			
ГИП		Байтина				Рыскулова 6 (Блок Б)	Стадия	Лист	Листов
							РП	70	
Разработал		Жаленов				Крыльцо Кр-3 (Монтажные работы)	ТОО "Ақтөбе Хоба" ГСЛ 19008872 г.Актобе		
Проверил									
Норм. контроль		Сандибай							

Взам. инв. №

Подп. и дата

Инв. № подл.

Формат: А3х3

План шахты в осях 13/А-14/А / В/Б

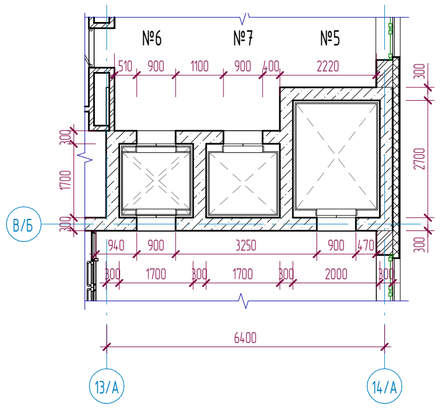

План шахты в осях 14/А / Ж/Б-9/Д

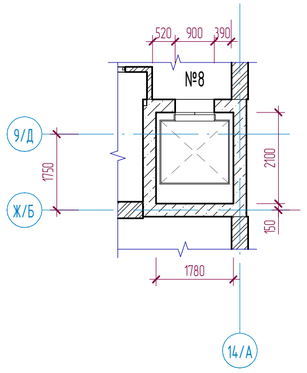

Разрез шахты в осях 13/А-14/А

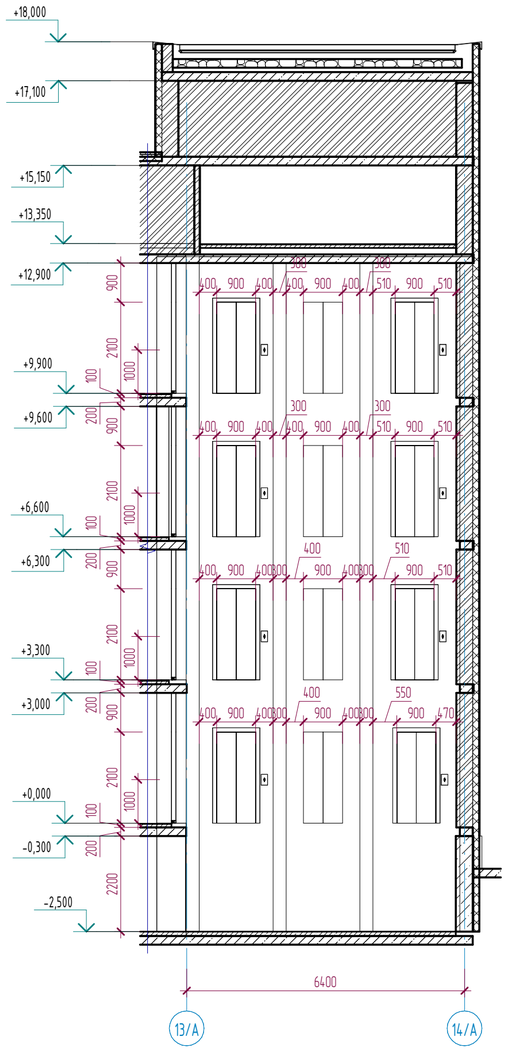

Разрез шахты по оси 14/А

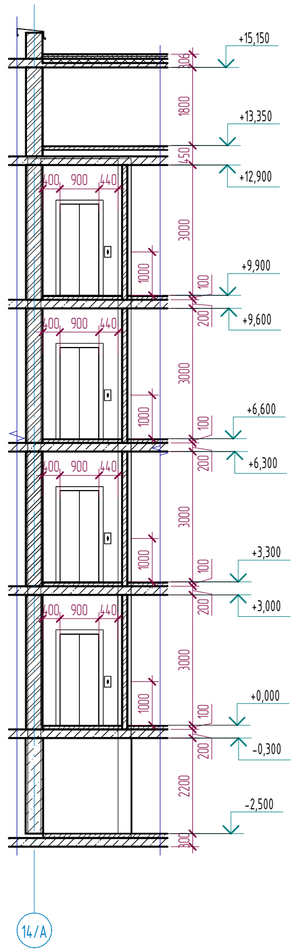

Данные для заказа лифтового оборудования

№	Наименование	Лифт №5	Лифт №6	Лифт №7	Лифт №8
1	Наименование заказчика	ГКП на ПВХ "Городская многопрофильная больница №2"			
2	АГСК	541-601-0109-0014	541-601-0107-0014	541-601-0107-0014	541-601-0107-0014
3	Назначение здания в котором устанавливается...	Общественное здание			
4	Назначение лифта	Грузовой	Пассажирский		
5	Грузоподъемность лифта в кг и скорость м/с	1000 кг, 1.0 м/с	400 кг, 1.0 м/с	400 кг, 1.0 м/с	400 кг, 1.0 м/с
6	Размеры кабины (ширина, глубина, высота) мм	1400 х 2200 х 2100мм	1150 х 1100 х 2100мм	1150 х 1100 х 2100мм	1150 х 1100 х 2100мм
7	Тип управления дверей	2-х панельное центральное			
8	Требуется ли выход из кабины в две противоположные стороны	нет	да	нет	нет
9	Число дверей шахты	4	8	4	4
10	Число остановок кабины	4	4	4	4
11	Электроснабжение	380 вольт(volts), 3 фазы, 50 Гц (Hz)			
12	Система управления	VVVF (Цифровой привод с регулированием по частоте:MRL) / парная (DUPLEX)			
13	Число заказываемых лифтов одинаковой характеристики	1	1	1	1
14	Общее количество заказываемых лифтов на блок	4			
14	Место расположения шахты лифта (вне здания, внутри здания, в лестничной клетке)	Внутри здания			
15	Огнестойкость дверей шахт лифтов	EI 60			
16	Перегородное устройство	телефон - связь с 1 этажом			

Взам. инв. №

Подп. и дата

Инв. № подл.

Изм.	Кол.уч	Лист	№док.	Подпись	Дата
ГИП		Байтина			
Разработал		Жаленов			
Проверил					
Норм. контроль		Сандибай			

АЖ2018/74 - 0 - АС

Разработка проектно-сметной документации на капитальный ремонт зданий по ул.Рыскулова, 6 и 8 (Городская многопрофильная больница №2) акимата города Астана, расположенное по адресу: улица Турара Рыскулова, здание 6,8

Рыскулова 6 (Блок Б)

Стадия	Лист	Листов
РП	71	

Строительная часть лифта

ТОО "Актобе Жоба"
ГСЛ 19008872
г.Актобе

Формат: А2А