ТОО "Ақтөбе Жоба" ГСЛ 19008872

Рабочий проект

Капитальный ремонт зданий по ул.Рыскулова, 6 и 8 (Городская многопрофильная больница №2) акимата города Астана, расположенное по адресу: улица Турара Рыскулова, здание 6,8

ТОМ 3

Альбом-1.3
(Литер А)

Архитектурно-строительные решения. Литер А (блок В, литер А1, А2)

АЖ2018/74 - 3 - АС

г. Актобе 2024г

ТОО "Ақтөбе Жоба" ГСЛ 19008872

Заказчик: ГКП на ПХВ "Городская многопрофильная больница № 2" акимата города Астана.

Рабочий проект

Капитальный ремонт зданий по ул.Рыскулова, 6 и 8 (Городская многопрофильная больница № 2) акимата города Астана, расположенное по адресу: улица Турара Рыскулова, здание 6,8

ТОМ 3

Альбом-1.3
(Литер А)

Архитектурно-строительные решения. Литер А (блок В, литер А1, А2)

АЖ2018/74 - 3 - АС

Директор ТОО "Ақтөбе Жоба" Сәндібай Қ.О.

Главный инженер проекта: Байтина Г.Р.

г.Актобе 2024г

I. Общие данные

Капитальный ремонт зданий по ул.Рыскулова, 6 и 8 (Городская многопрофильная больница №2) акимата города Астана, расположенное по адресу: улица Турара Рыскулова, здание 6,8. Разработан в границах заданного участка, в настоящее время здание эксплуатируется согласно целевому назначению.

II.Характеристика здания:

Уровень ответствености - I.
Степень огнестойкости - II.
Класс конструктивной пожарной опасности - С1
Класс функциональной пожарной опасности здания - Ф1.1.

III. Климатические условия:

Проект предназначен для строительства в 1В (СП РК 2.04-01-2017) климатическом подрайоне со следующими природно-климатическими характеристиками:

- расчетная температура наружного воздуха наиболее холодной пятидневки = -31.2 ^{1}С;
- нормативное значение ветровогодавления - Wo=0,77 кПа (77 кгс/м2);
- нормативное значения веса снеговогоп окрова - S=1,5 кПа (150 кгс/м2);
- условия эксплуатации здания - здание отапливаемое;
- сейсмичность района строительства - несейсмичен (СП РК 2.03-30-2017);

Ремонтируемое здание 4-х этажное с цокольным и техническим этажом. многоугольное.
Высота 1-4 этажей 3.0м.
Высота цокольного этажа 2.2м.
Высота технического этажа 1.8м.

IV. Конструктивное решение.

Конструктивная схема здания – бескаркасная. Пространственные конструктивные системы здания из несущих стен, объединенных для совместной работы горизонтальными дисками перекрытий и воспринимающих всю совокупность вертикальных и горизонтальных нагрузок.

Фундаменты - железобетонные ленточные на свайном основании.
Наружные стены - полнотелый силикатный кирпич марки М150 на цементно-песчаном растворе М50, толщиной – 380 мм.
Внутрение стены - полнотелый силикатный кирпич марки М150 на цементно-песчаном растворе М50, толщиной – 250 мм.
Перекрытия - сборные железобетонные пустотные плиты, монтированные в поперечном направлении, сопряжением на наружные и внутренние несущие стены.
Кровля - мягкая из рулонных материалов.
Окна - ПВХ с заполнением из однокамерного стеклопакета.
Двери - межкомнатные деревянные, входная - металлическая
Полы - керамическая плитка, линолеум.

V. Результаты обследования

Фундаменты .

Фундаменты в литере А комбинированные: под несущими колоннами железобетонные сваи и под несущими стенами ленточные крупноблочные из бетонных блоков ФБС по ленточному монолитному основанию. Цоколь отделан керамогранитом. Отмостка бетонная, местами асфальтобетон.

Фундаменты в литерах Б, В, Д под несущими кирпичными стенами ленточные крупноблочные из бетонных боков ФБС по ленточному монолитному основанию. Цоколь отделан плиткой. Отмостка бетонная.

Фундаменты в литерах Ж, З, И под несущими кирпичными стенами железобетонные ленточные, монолитные. Цоколь отделан плиткой. Отмостка бетонная.

На момент обследования были выявлены следующие дефекты и повреждения:

- Нарушение примыкания отмостки и цоколя;
- Нарушение отделки цоколя;
- Трещины и просадки отмостки местами.

Причинами появления дефектов и повреждений являются:

- Инфильтрация дождевых и талых вод у основания здания;
- Длительная эксплуатация здания без капитального ремонта.

Физическая оценка фундаментов по таблице 4 СП РК 1.04-102-2012 ¼Правила физического износа зданий и сооружений½ соответствует физическому износу: 10,0%.

Физическая оценка фундаментов по таблице 5 СП РК 1.04-102-2012 ¼Правила физического износа зданий и сооружений½ соответствует физическому износу: 10,0%.

Состояние фундаментов согласно СП РК 1.04-101-2012 (приложение Ж2) железобетонных конструкции по категории технического состояния относятся к категории I (исправная конструкция).

Рекомендации : Произвести устройство новой отмостки в соответствии с технологией производства данных видов работ. Отмостку устраивают из асфальта или бетона. Ширина отмостки должна составлять около метра по всему периметру здания и иметь определённый уклон. Устройство отмостки позволяет отводить от здания дождевую и талую воду. Важную роль в устройстве отмостки играет качественная герметизация точки примыкания к цоколю. Выполнить ремонт отделки цоколя.

Фасад.

Во всех зданиях крыльца железобетонные. Горизонтальные поверхности крылец отделаны керамической плиткой.
Фасады в литерах А, Ж, З, И утепленные, вентилируемые. Утеплитель минплита 50 мм и керамогранит по металлическим направляющим и кляммерам. Проёмы обшиты стальными доборками.

Фасады в литерах Б, В, Д облицовка из керамического пустотелого кирпича.

На момент обследования выявлены следующие повреждения и дефекты:

- Сколы покрытия ступеней и площадок крылец;
- Сколы и выбоины бетонных ступеней крылец;
- Следы увлажнения фасадов;
- Повреждения вентилируемого фасада, отсутствие отдельных плит, перекос плит.

Причины появления дефектов;

- Длительная эксплуатация без капитального ремонта;
- Атмосферные воздействия.

Состояние несущих конструкций входных групп согласно СП РК 1.04-101-2012 (приложение Ж2) железобетонных конструкции по категории технического состояния относятся к категории II (работоспособная конструкция).

Рекомендации : Ремонт вентилируемого фасада в в литерах А, Ж, З, И. Устранить причины намокания фасадов в литерах Б, В, Д. Ремонт бетонных крылец. Ремонт вертикальной и горизонтальной отделки крылец.
Минимальная продолжительность нормальной эксплуатации элементов зданий согласно, Таблице А.3 СН РК 1.04-26-2022.
точки примыкания к цоколю. Выполнить ремонт отделки цоколя.

Каркас .

Каркас в литере А является элементом несущего остова здания совместно с несущими кирпичными стенами, фундаментами и перекрытиями обеспечивают его жесткость и устойчивость. Конструктивная схема каркасно-стеновая. Каркас состоит из монолитных железобетонных колонн сечением 400х400 мм, а также из продольных и поперечных монолитных железобетонных ригелей в качестве пространственной жёсткости и опоры под железобетонные плиты перекрытия. Колонны расположены как по периметру по всей длине, так и внутри здания. В подвале колонны усилены стальными обоймами.

На момент обследования дефекты и повреждения, влияющие на несущую способность здания не выявлены.

Физическая оценка железобетонных колонн по таблице 19 СП РК 1.04-102-2012 ¼Правила физического износа зданий и сооружений½ соответствует физическому износу: 10,0%.

Физическая оценка железобетонных балок перекрытия по таблице 32 СП РК 1.04-102-2012 ¼Правила физического износа зданий и сооружений½соответствует физическому износу: 10,0%.

Состояние несущих конструкции каркаса согласно СП РК 1.04-101-2012 (приложение Ж2) железобетонных конструкции по категории технического состояния относятся к категории I (исправная конструкция).

Рекомендации : Ремонтные работы не требуются.

Стены и перегородки .

Наружные стены здания в литере А выполняют ограждающие (между колоннами) или несущие (наружные стены) функции. Стены, ограждающие выполнены из пустотелого керамического кирпича толщиной 380 мм. Наружные и внутренние несущие стены выполнены из силикатного кирпича облицованные керамической кладкой с общей толщиной 510 мм. Перегородки внутри здания кирпичные толщиной 120 мм.

В литерах Б, В, Д, Ж, З, И стены являются основным элементом несущего остова здания и выполнены из кирпича толщиной 510 мм. Перегородки кирпичные толщиной 120 мм.

На момент обследования дефекты и повреждения не выявлены.

Физическая оценка наружных стен по таблице 12 СП РК 1.04-102-2012 ¼Правила физического износа зданий и сооружений½ соответствует физическому износу: 10,0%.

Физическая оценка перегородок по таблице 21 СП РК 1.04-102-2012 ¼Правила физического износа зданий и сооружений½ соответствует физическому износу: 10,0%.

Состояние конструкций стен согласно СП РК 1.04-101-2012 (приложение Ж1) каменных конструкции по категории технического состояния относятся к категории I (исправная конструкция).

Состояние несущих конструкций перегородок согласно СП РК 1.04-101-2012 (приложение Ж1) каменных конструкции по категории технического состояния относятся к категории I (исправная конструкция).

Настоящий проект соответствует требованиям экологических, санитарно-технических, противопожарных и других норм, действующих на территории Республики Казахстан и обеспечивает безопасную для жизни и здоровья людей эксплуатацию объекта при соблюдении требований настоящего проекта.
Главный инженер проекта: _____ Байтина Г.Р.

Согласовано			
ЭОМ, ПС	Пирог А.		19.12.23
Согласовано			
НВК, ВК	Абдулрахманов	19.12.23	19.12.23
ВК	Гафарова Г.	19.12.23	19.12.23
СВН, СС	Болыбов Ж.	19.12.23	19.12.23
Согласовано			
Н.контр.	Сандибай	19.12.23	19.12.23
ГП	Нурсельдина	19.12.23	19.12.23
АС	Тума Е.	19.12.23	19.12.23

Взам. инв. №

Подп. и дата

Инв. № подл.

Изм.	Кол.уч	Лист	№док.	Подпись	Дата
ГИП		Байтина			
Разработал		Кабылашитова			
Проверил		Байтина			
Норм. контроль		Сандибай			

АЖ2018/74-3 - АС

Капитальный ремонт зданий по ул.Рыскулова, 6 и 8 (Городская многопрофильная больница №2) акимата города Астана, расположенное по адресу: улица Турара Рыскулова, здание 6,8

Капитальный ремонт зданий по ул.Рыскулова, 6 и 8 (Городская многопрофильная больница №2) акимата города Астана

Стадия	Лист	Листов
РП	1	

Общие данные (начало)

ТОО "Ақтөбе Жоба"
ГСЛ 19008872
г.Актобе

Формат: А2А

Внутренняя отделка .

Внутренняя отделка стен и потолков в обследуемых помещениях здании:
стены - цементно-песчаная штукатурка с окраской на водной основе, а также окраска стен и перегородок эмалевая, масляная. В санузлах и специальных помещениях здании под литерами А, Б, облицовка стен керамической плиткой. Потолки в литере А местами отделаны подвесными панелями.

На момент обследования выявлены следующие дефекты и повреждения: □Характерными дефектами штукатурки являются трещины, выбоины,
имеются неровности и шероховатость местами;
□Пятна и следы локального ремонта;
□Шелушение окрасочного слоя;
□Трещины, сколы и местами отставание отдельных плиток облицовки стен от основания;
□Износ подвесного потолка из панелей.

Физическая оценка окрасочного слоя на водной основе по таблице 48 СП РК 1.04-102-2012 ¼Правила физического износа зданий и сооружений½соответствует физическому износу 40%.

Физическая оценка облицовки керамическими плитками по таблице 51 СП РК 1.04-102-2012 ¼Правила физического износа зданий и сооружений½соответствует физическому износу 40 %.

Физическая оценка штукатурки монолитной по таблице 52 СП РК 1.04-102-2012 ¼Правила физического износа зданий и сооружений½соответствует физическому износу 30 %.

Рекомендации : Выполнить ремонт штукатурки, а также полная перекраска стен с подготовкой поверхности. Отделочно-покрасочные работы потолков. Частичная замена облицовки керамическими плитками. Замена подвесного потолка.

Крыша , кровля .

Деревянная односкатная крыша с кровлей из профлиста имеется только в одном из пристроек в литере А (блок А). Несущие элементы крыши - наклонные стропильные ноги, выполнены из брусьев 50х140 (h) мм. с шагом 95-100 см, которые опираются мауэрлат (брус 150х100 (h) мм.). Опорные стойки - расколы выполнены из бруса сечением 135х50мм и соединены с верхними прогонами и нижним лежнем распорками гвоздями длиной 200 мм. через деревянные прокладки. Раскосы выполнены из бруса 50х150 (h).

Все здания под литерами А, Б, В, Д, Ж, З, И имеют мягкую кровлю на битумной основе (рубероид). Парапеты обшиты стальными доборками. Водосток внутренний, по полимерным трубам. На кровле наблюдаются вентиляционные втяжки с зонтиками, а также будки выхода на крышу из керамического кирпича обшитые керамогранитом.

На момент обследования выявлены следующие повреждения и дефекты:
□Множественные течи в местах с мягкой кровлей;
□Трещины, рассыхание, отставание рулонной кровли от основания;
□Ослабление креплении обшивки парапетов;
□Повреждения обшивки фасадов блоков выходов на кровлю;
□Повреждения внутренних водосточных труб.
Причины появления дефектов:
□Длительная эксплуатация без капитального ремонта;
□Атмосферные воздействия.

Физическая оценка деревянной крыши по таблице 38 СП РК 1.04-102-2012 ¼Правила физического износа зданий и сооружений½ соответствует физическому износу 15%.
Полы в здании под литером А бетонные покрытые керамогранитом, керамической плиткой или линолеумом.

Полы в здании под литером Б бетонные покрытые керамической плиткой.

Полы в здании под литером В бетонные и керамическая плитка.

Полы в здании под литером Д керамическая плитка.

В КПП под литерами Ж, З, И полы в виде керамической плитки а также линолеума.

На момент обследования были выявлены следующие повреждения и дефекты:
□Изорванность и потертость линолеума;
□Множественные заплатки на линолеумах;
□Сколы и трещины отдельных напольных плиток;

Полы.

Полы в здании под литером А бетонные покрытые керамогранитом, керамической плиткой или линолеумом.

Полы в здании под литером А1, А2, Б бетонные покрытые керамической плиткой.

Полы в здании под литером В бетонные и керамическая плитка.

Полы в здании под литером Д керамическая плитка.

В КПП под литером Ж полы в виде керамической плитки, а также линолеума.

На момент обследования были выявлены следующие повреждения и дефекты:
□Изорванность и потертость линолеума;
□Множественные заплатки на линолеумах;
□Сколы и трещины отдельных напольных плиток;
□Износ плинтусов.
Причины повреждении:
□Длительная эксплуатация без капитального ремонта.

Физическая оценка полов из рулонных материалов по таблице 59 СП РК 1.04-102-2012 ¼Правила физического износа зданий и сооружений½ соответствует физическому износу 80%.

Физическая оценка полов из керамических плиток по таблице 55 СП РК 1.04 102-2012 ¼Правила физического износа зданий и сооружений½соответствует физическому износу 40%.

Рекомендации : Произвести демонтаж повреждённых полов и напольных покрытий. Подготовить основание, выполнить устройство рулонных полов из нового материала, предусмотреть замену плинтуса. Проектом предусмотреть материальное покрытие полов в зависимости от назначения помещений и пожеланий заказчика. Устройство пола устроить без перепадов по высоте.

Окна , витражи и двери .

Окна во всех зданиях полимерные с толщиной профиля 60 мм, одностворчатые с поворотным и откидным механизмом, сливы стальные оцинкованные, внутренние откосы оштукатурены и окрашены. Подоконники из ПВХ. Внутренние двери деревянные филенчатые, а также местами ПВХ. Наружные двери полимерные и стальные. Также в здании под литером А имеются витражи из алюминиевого профиля.

На момент обследования выявлены следующие повреждения:
□Износ резиновых уплотнителей оконных створок и дверей из ПВХ;
□Трещины стеклопакетов окон;
□Трещины стеклопакетов витражей в литере А;
□Физический износ отдельной фурнитуры внутренних дверей;
□Пошатывание, износ фурнитуры наружных дверей из ПВХ;
□Выгорание и очаги коррозии наружных стальных дверей.
Причины повреждении:
□Длительная эксплуатация без капитального ремонта;
□Атмосферные воздействия.

Физическая оценка оконных блоков по таблице 62 ¼Оконные блоки из полимерных материалов½СП РК 1.04-102-2012 ¼Правила физического износа зданий и сооружений½соответствует физическому износу 25%.
Физическая оценка дверных блоков по таблице 63 ¼Двери деревянные½СП РК 1.04-102-2012 ¼Правила физического износа зданий и сооружений½ соответствует физическому износу 40%.

Физическая оценка дверных блоков по таблице 64 ¼Двери металлические, из полимерных материалов½СП РК 1.04-102-2012 ¼Правила физического износа зданий и сооружений½соответствует физическому износу 40%.

Рекомендации : Замена витража на лицевом фасаде блока А в литере А. Замена резиновых уплотнителей окон. Замена поврежденных стеклопакетов. Ремонт внутренних деревянных дверей с заменой до 50% приборов. Регулировка фурнитуры внутренних дверей и окон из ПВХ. Замена наружных дверей из ПВХ. Покраска стальных дверей.

VI. Принятые решения ремонтных работ:

В здании больницы при капитальном ремонте предусмотреть следующие мероприятия:
· Замена отмостки с подготовкой основания
· Ремонт крылец с заменой отделочного материала
· Замена красочного покрытия всех металлических элементов крылец (стойки, существубщие металлические конструкции козырька)
· Замена кровельного покрытия, а так же замена парапетной доборки
· Частичная замена вентилируемого фасада керамогранитной плитки в местах сколов.
· Замена поврежденных деревянных дверей
· Замена уплотнителей оконных блоков, регулировка фурнитуры, ремонт наружных отливов.
· Покраска всех стальных дверей
· Ремонт и регулировка дверей из ПВХ.
· Замена внутренней отделки стен, потолков.
· Замена покрытия полов из ленолеума и керамической плитки. Затирка трещин и выбоин бетонных полов в технических помещениях.

VII. Противопожарные мероприятия

Противопожарные мероприятия предусмотрены в соответствии с требованиями СП РК 2.02-101-2022 "Пожарная безопасность зданий и сооружений". Двери на путях эвакуации открываются наружу. Деревянные
элементы и конструкции покрываются огнезащитными красками за 2 раза. К зданию обеспечен подъезд пожарных машин.

VIII. Антикоррозийные мероприятия

Проект разработан в соответствии с требованиями СП РК 2.01-101-2013 "Защита строительных конструкций от коррозии". Все металлические и деревянные конструкции и изделия окрашиваются антикоррозийными лаками за 2 раза.

IX. Охрана окружающей среды

Здание по назначению помещений не оказывает агрессивного воздействия на окружающую среду. В помещениях запрещено хранить взрывоопасные товары. Все бытовые отходы и бытовой мусор по мере накопления вывозятся в отведенные для этого места.

X. Виды скрытых работ

При производстве строительных работ согласно СН РК 1.03-00-2022.
"Организация строительства предприятий, зданий и сооружений" должны быть составлены акты освидетельствования следующих видов работ:
¾по устройству полов: на устройство каждого элемента пола, предшествующего следующему;
¾прокладки всех инженерных сетей, попадающих в пол;
¾по выполнению отделочных работ;
¾на выполнение электромонтажных работ;
¾о соответствии поверхности требованиям отделки.

Запрещается выполнение последующих работ при отсутствии актов на предшествующие виды скрытых работ.

Изм.	Кол.уч	Лист	№док.	Подпись	Дата	АЖ2018/74-3 - АС		
						Капитальный ремонт зданий по ул.Рыскулова, 6 и 8 (Городская многопрофильная больница №2) акимата города Астана, расположенное по адресу: улица Турара Рыскулова, здание 6,8		
ГИП		Байтина				Капитальный ремонт зданий по ул.Рыскулова, 6 и 8 (Городская многопрофильная больница №2) акимата города Астана	Стадия	Лист	Листов
Разработал		Кабылашитова					РП	1.1	
Проверил		Байтина							
						Общие данные (продолжение)	ТОО "Ақтөбе Жоба" ГСЛ 19008872 г.Актобе		
Норм. контроль		Сандибай							

Взам. инв. №

Подп. и дата

Инв. № подл.

Формат: А2А

Ведомость рабочих чертежей основного комплекта

Лист	Наименование	Примечание
1	Общие данные (начало)	
1.1	Общие данные (продолжение)	
2	Общие данные (конец)	
3	Фасад В/А-В/Д (Обмерочные и демонтажные работы)	
4	Фасад В/1-В/23 (Обмерочные и демонтажные работы)	
5	Фасад В/23-В/1 (Обмерочные и демонтажные работы)	
6	Фасад В/Д-В/А (Обмерочные и демонтажные работы)	
7	Фасады ПБ/А-В/1, А1/5-ПБ/А (Обмерочные и демонтажные работы)	
8	Фасады ПБ/1-ПБ/3, ПБ/3-ПБ/1 (Обмерочные и демонтажные работы)	
9	План этажа на отм. -2.500 (Обмерочные и демонтажные работы)	
10	План этажа на отм. ¼0.000по осям В/1-В/23 и В/Д-В/А (Обмерочные и демонтажные работы)	
11	План этажа на отм. 0.000 по осям ПБ/А-ПБ/В и ПБ/1-ПБ/3 (Обмерочные и демонтажные работы)	
12	План этажа на отм. +3.300 (Обмерочные и демонтажные работы)	
13	План этажа на отм. +6.600 (Обмерочные и демонтажные работы)	
14	План этажа на отм. +9.900 (Обмерочные и демонтажные работы)	
15	План этажа на отм. +13.330 (Обмерочные и демонтажные работы)	
16	План кровли (Обмерочные и демонтажные работы)	
17	План кровли литеров А1, А2 (Обмерочные и демонтажные работы)	
18	Разрез 1-1	
19	Разрез 2-2	
20	Разрезы 3-3, 4-4, 5-5	
21	Экспликация полов (начало)	
22	Экспликация полов (конец)	
23	Ведомость внутренней отделки стен, ведомость отделки потолка (Демонтажные работы)	
24	Ведомость демонтажа дверных блоков	
25	Фасад В/А-В/Д (Монтажные работы)	
26	Фасад В/1-В/23 (Монтажные работы)	
27	Фасад В/23-В/1 (Монтажные работы)	
28	Фасад В/Д-В/А (Монтажные работы)	
29	Фасады ПБ/А-В/1, А1/5-ПБ/А (Монтажные работы)	
30	Фасады ПБ/1-ПБ/3, ПБ/3-ПБ/1 (Монтажные работы)	
31	План этажа на отм. -2.500 (Монтажные работы)	
32	План этажа на отм. ¼0.000по осям В/1-В/23 и В/Д-В/А (Монтажные работы)	
33	План этажа на отм. 0.000 по осям ПБ/А-ПБ/В и ПБ/1-ПБ/3 (Монтажные работы)	
34	План этажа на отм. +3.300 (Монтажные работы)	
35	План этажа на отм. +6.600 (Монтажные работы)	
36	План этажа на отм. +9.900 (Монтажные работы)	
37	План этажа на отм. +13.330 (Монтажные работы)	
38	План кровли (Монтажные работы)	
39	План кровли литеров А1, А2 (Монтажные работы)	
40	Разрез 1-1 (Монтажные работы)	
41	Разрез 2-2 (Монтажные работы)	
42	Разрезы 3-3, 4-4, 5-5 (Монтажные работы)	
43	Экспликация полов (начало)	

Ведомость рабочих чертежей основного комплекта

Лист	Наименование	Примечание
44	Экспликация полов (конец)	
45	Ведомость внутренней отделки стен, ведомость отделки потолка	
46	Ведомость дверных и оконных проемов	
47	Крыльцо Кр-1 и Кр-2 (Монтажные работы)	
48	Крыльцо Кр-3 (Монтажные работы)	
49	Строительная часть лифта	

Ведомость ссылочных и прилагаемых документов

Обозначение	Наименование
СП РК 3.02-107-2013	Общественные здания и сооружения
СП РК 3.02-108-2013	Административные и бытовые здания
СП РК 2.02-101-2022	Пожарная безопасность зданий и сооружений
СП РК 2.04-01-2017	Строительная климатология
СП РК 3.02-136-2012	Полы
СП РК 3.02-137-2013	Крыши и кровли
СН РК 2.01-01-2013	½Защита строительных конструкций от коррозии½
СН РК 1.04-26-2022	½Реконструкция, капитальный и текущий ремонт жилых и общественных зданий½
СН РК 1.03-00-2022	Организация строительства предприятий, зданий и сооружений

Технико-экономические показатели Блока В

№	Наименование	Ед.изм.	Количество	Примечание
1	Число этажей Блок В		4+цоколь+тех.этаж	
2	Число этажей Литеры А1, А2		1	
3	Площадь застройки Блок В	$м^2$	2199,87	
4	Площадь застройки Литер А1	$м^2$	94,1	
5	Площадь застройки Литер А2	$м^2$	656,6	
6	Общая площадь Блок В	$м^2$	13435,14	
7	Общая площадь Литер А1	$м^2$	76,24	
8	Общая площадь Литер А2	$м^2$	526,33	
9	Строительный объем Блок В	$м^3$	45096	
	- в том числе выше 0.000	$м^3$	39597	
	- в том числе ниже 0.000	$м^3$	5499	
10	Строительный объем Литер А1		380	
11	Строительный объем Литер А2		2429	
12	Высота этажей	м	2,2м, 3,0м, 3,0м, 3,0м, 3,0м, 1.72м	

Схема блокировки

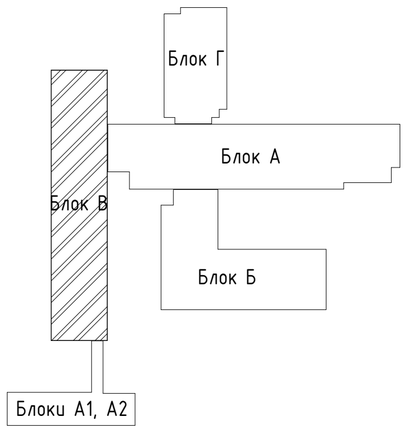

Изм.	Кол.уч	Лист	№док.	Подпись	Дата
ГИП		Байтина			
Разработал		Кабылашитов			
Проверил		Байтина			
Норм. контроль		Сандибай			

АЖ2018/74-3 - АС

Капитальный ремонт зданий по ул.Рыскулова, 6 и 8 (Городская многопрофильная больница №2) акимата города Астана, расположенное по адресу: улица Турара Рыскулова, здание 6,8

Капитальный ремонт зданий по ул.Рыскулова, 6 и 8 (Городская многопрофильная больница №2) акимата города Астана

Стадия	Лист	Листов
РП	2	

Общие данные (конец)

ТОО "Ақтөбе Жоба" ГСЛ 19008872 г.Актобе

Формат: А2А

Согласовано	Н.контр.	Сандибай	19.12.23
	ГП	Нурсельдина	19.12.23
	АС	Тума Е.	19.12.23
Согласовано	НВК, ВК	Абдулрахманов	19.12.23
	ВК	Сафарова Г.	19.12.23
	СВН, СС	Болысов Ж.	19.12.23
Согласовано	ЭОМ, ПС	Пирог А.	19.12.23

Взам. инв. №

Подп. и дата

Инв. № подл.

Фасад В/А-В/Д (Обмерочные и демонтажные работы)

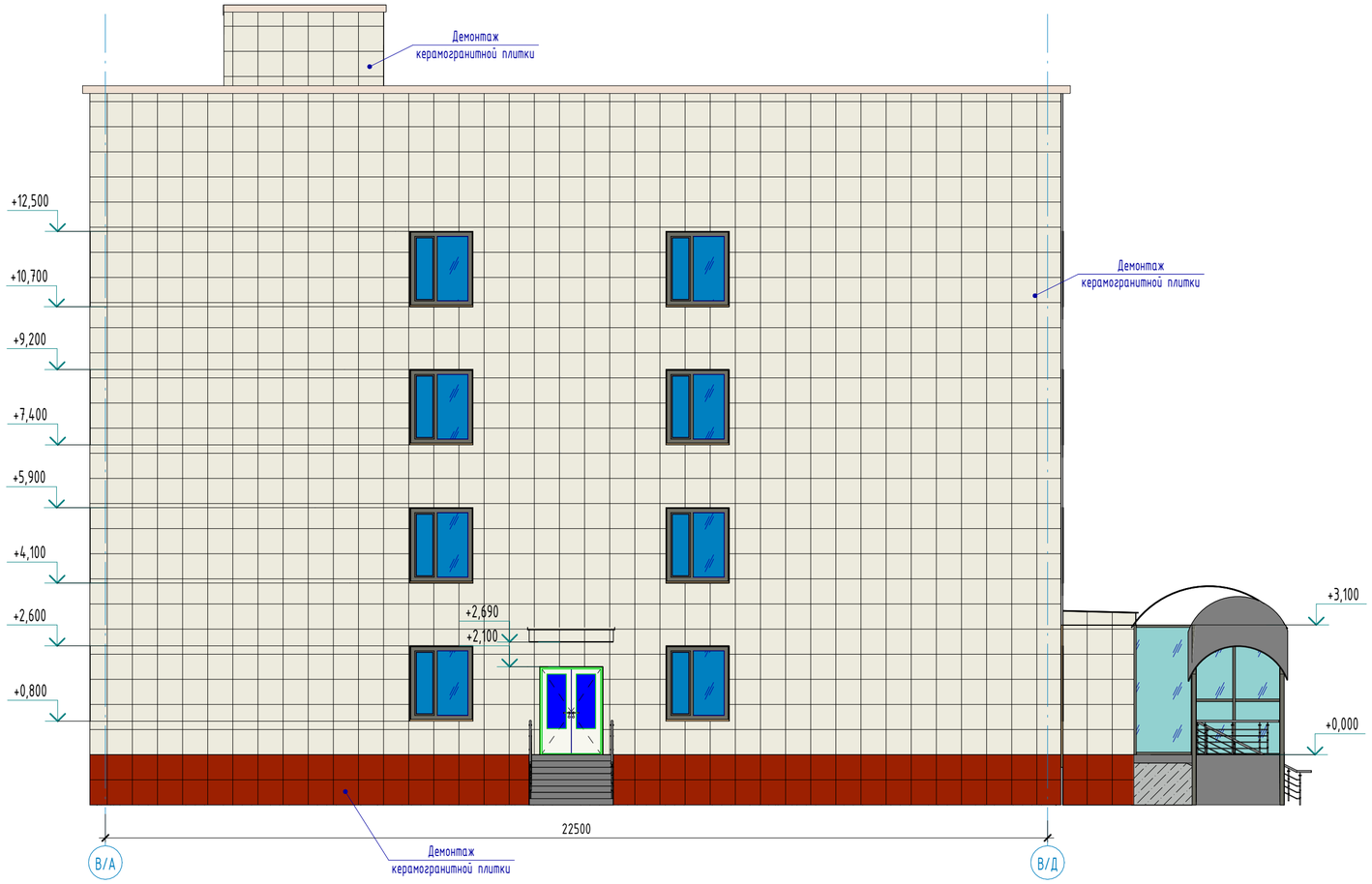

Ведомость демонтажа отделки фасадов

Поз. отделки	Наименование элемента фасада	Наименование материала отделки	Наименовани и номер эталона цвета или...		Примечание
1	Кровля	Плоская с мягким покрытием из рулонных материалов			см. АС-14
2	Стена	Керамогранитная плитка (Демонтаж)		RAL 9001	812,72 $м^2$
3	Стена	Керамогранитная плитка (Демонтаж)		RAL 7001	76,13 $м^2$

Примечания:

1. Смотреть совместно с листами АС-4,5,6,7,8;

Изм.	Кол.уч	Лист	№док.	Подпись	Дата
ГИП		Байтина			
Разработал		Кабылашитов			
Проверил		Байтина			
Норм. контроль		Сандибай			

АЖ2018/74-3 - АС

Капитальный ремонт зданий по ул.Рыскулова, 6 и 8 (Городская многопрофильная больница №2) акимата города Астана, расположенное по адресу: улица Турара Рыскулова, здание 6,8

Капитальный ремонт зданий по ул.Рыскулова, 6 и 8 (Городская многопрофильная больница №2) акимата города Астана

Стадия	Лист	Листов
РП	3	

Фасад В/А-В/Д (Обмерочные и демонтажные работы)

ТОО "Ақтөбе Жоба"
ГСЛ 19008872
г.Актобе

Взам. инв. №

Подп. и дата

Инв. № подл.

Формат: А2А

Фасад В/1-В/23 (Обмерочные и демонтажные работы)

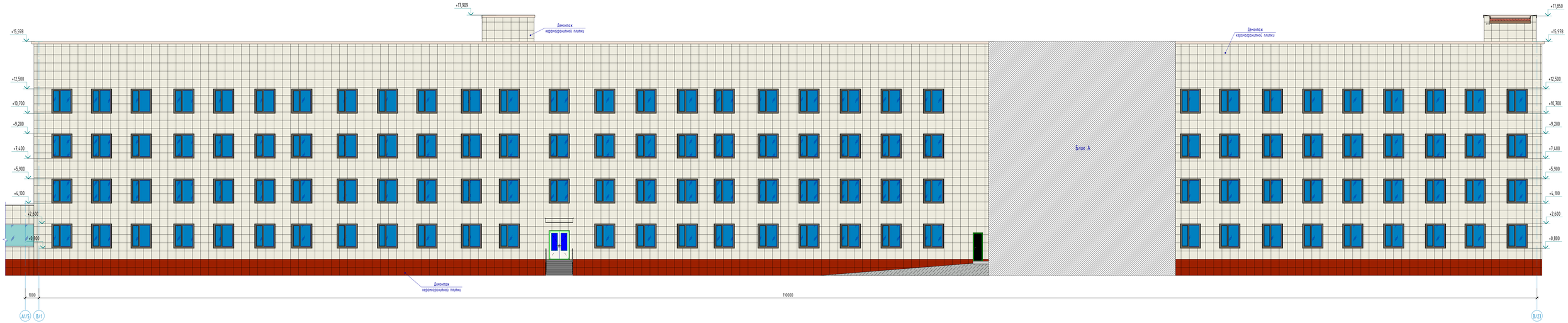

Примечания:

1. Смотреть совместно с листами АС-3,5,6,7,8;
2. Ведомость демонтажа наружной отделки см. лист АС-3;

Изм.	Кол.уч.	Лист	№док.	Подпись	Дата	АЖ2018/74-3 - АС
ГИП		Байтина				Капитальный ремонт зданий по ул.Рыскулова, 6 и 8 (Городская многопрофильная больница №2) города Астаны, расположенное по адресу улица Гарри Рыскулова, здания 6,8
Разработал		Кайлаошитова				Капитальный ремонт зданий по ул.Рыскулова, 6 и 8 (Городская многопрофильная больница №2) города Астаны
Проверил		Байтина				Фасад В/1-В/23 (Обмерочные и демонтажные работы)
Норм. контроль		Сандыбай				

Стадия	Лист	Листов
РП	4	

ТОО "Актобе Жобы"
ГСЛ 19008872
г.Актобе

Формат А3х3

Взам. инв. №

Подп. и дата

Инв. № подл.

Фасад В/23-В/1 (Обмерочные и демонтажные работы)

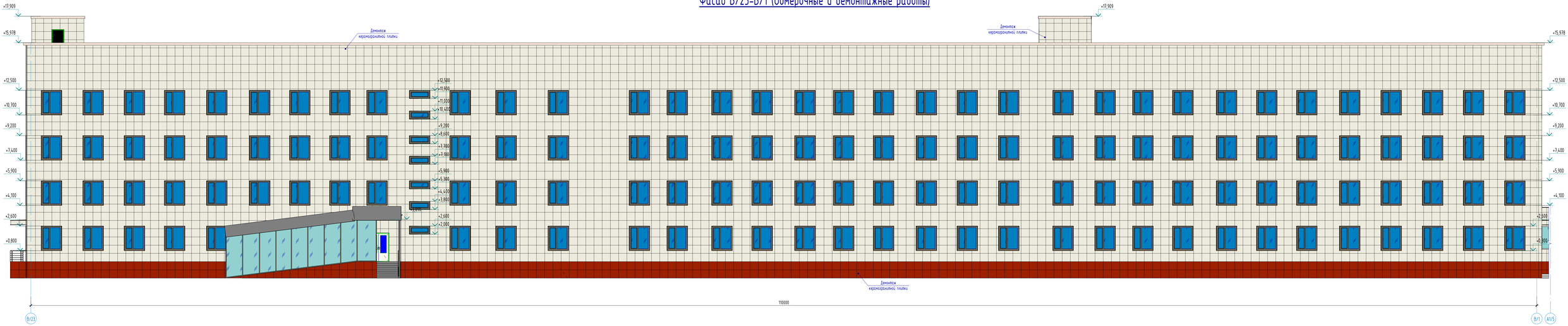

Примечания:

1. Смотреть совместно с листами АС-3,4,6,7,8;
2. Ведомость демонтажа наружной отделки см. лист АС-3;

Изм.	Кол.уч.	Лист	№док.	Подпись	Дата	АЖ2018/74-3 - АС
ГИП		Байтина				Капитальный ремонт зданий по ул.Рыскулова, 6 и 8 (Городская многопрофильная больница №2) микро.города Аспаиа, расположенное по адресу улицы Турара Рыскулова, здания 6,8
Разработал		Кайыпкашитова				Капитальный ремонт зданий по ул.Рыскулова, 6 и 8 (Городская многопрофильная больница №2) микро.города Аспаиа
Проверил		Байтина				Фасад В/23-В/1 (Обмерочные и демонтажные работы)
Норм. контроль		Сандыбай				

Стадия	Лист	Листов
РП	5	

ТОО "Актобе Жоба"
ГСЛ 19008872
г.Актобе

Формат А3х3

Взам. инв. №

Подп. и дата

Инв. № подл.

Фасад В/Д-В/А (Обмерочные и демонтажные работы)

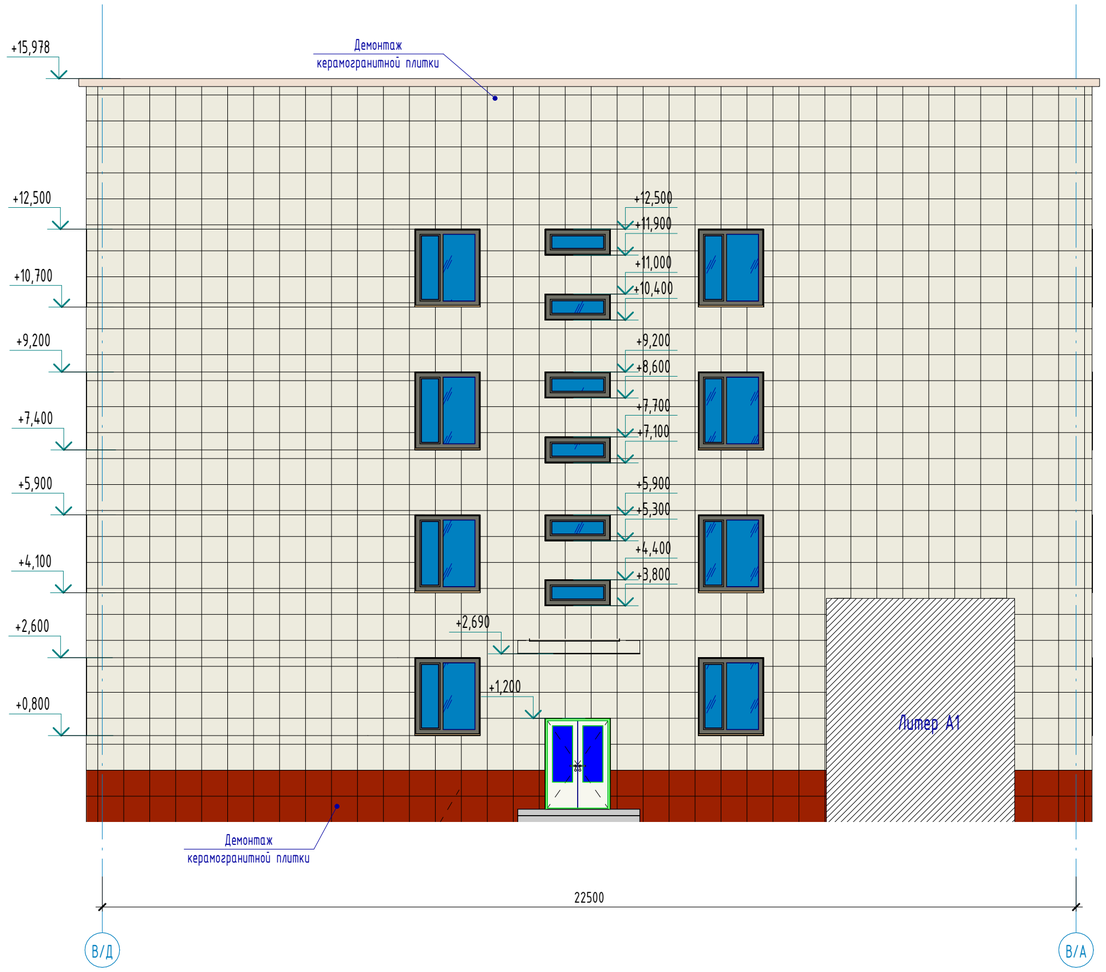

Примечания:

1. Смотреть совместно с листами АС-3,4,5,7,8;
2. Ведомость демонтажа наружной отделки см. лист АС-3;

Изм.	Кол.уч	Лист	№док.	Подпись	Дата	АЖ2018/74-3 - АС
						Капитальный ремонт зданий по ул.Рыскулова, 6 и 8 (Городская многопрофильная больница №2) акимата города Астана, расположенное по адресу: улица Турара Рыскулова, здание 6,8
ГИП		Байтина				Капитальный ремонт зданий по ул.Рыскулова, 6 и 8 (Городская многопрофильная больница №2) акимата города Астана — Стадия: РП; Лист: 6; Листов:
Разработал		Кабылашитов				
Проверил		Байтина				
						Фасад В/Д-В/А (Обмерочные и демонтажные работы) — ТОО "Ақтөбе Жоба" ГСЛ 19008872 г.Актобе
Норм. контроль		Сандибай				

Взам. инв. №

Подп. и дата

Инв. № подл.

Формат: А2А

Фасад ПБ/А-В/1 (Обмерочные и демонтажные работы)

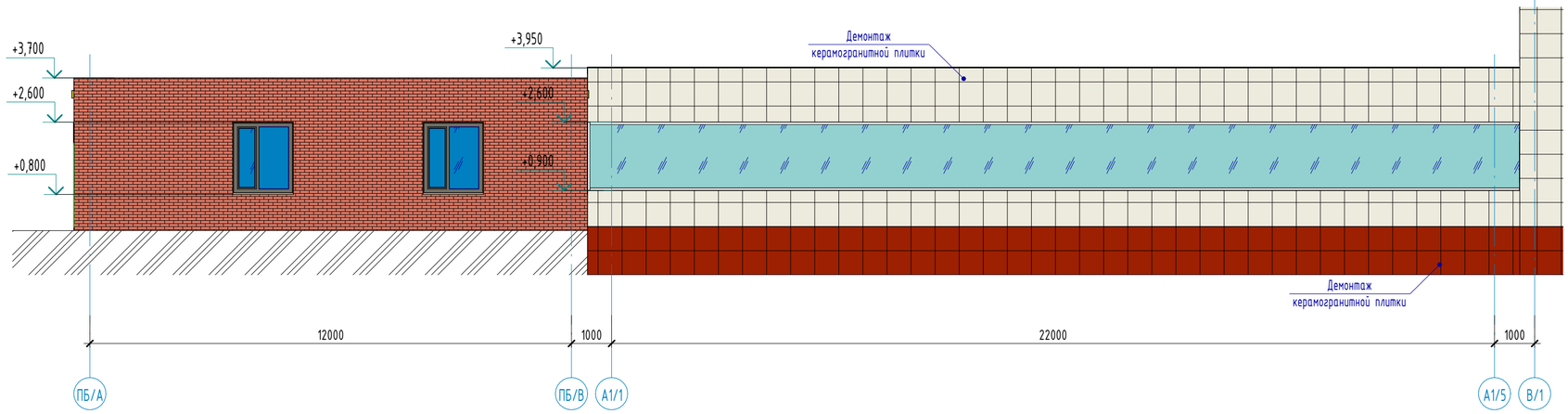

Фасад А1/5-ПБ/А (Обмерочные и демонтажные работы)

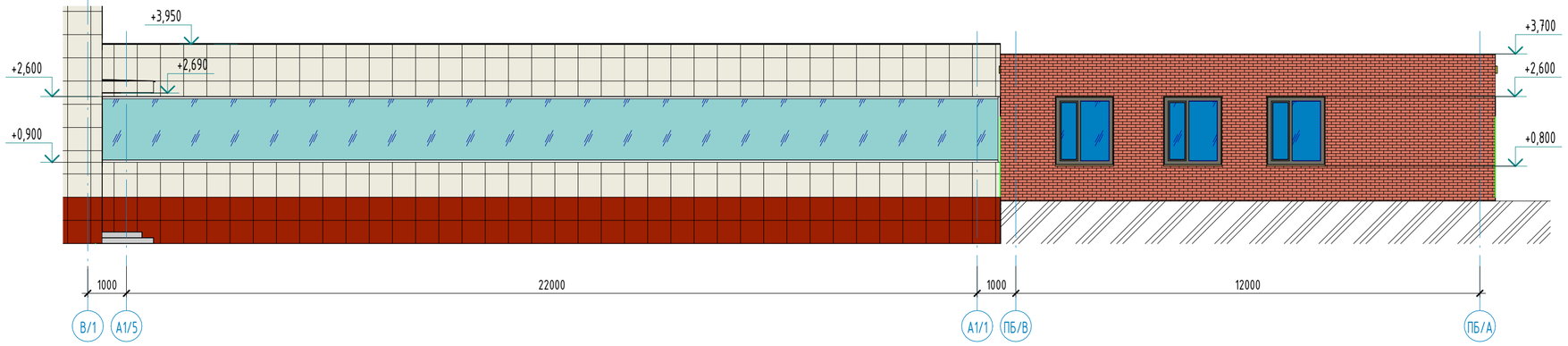

Примечания:

1. Смотреть совместно с листами АС-3,4,5,6,8;
2. Ведомость демонтажа наружной отделки см. лист АС-3;

Изм.	Кол.уч	Лист	№док.	Подпись	Дата	АЖ2018/74-3 - АС		
						Капитальный ремонт зданий по ул.Рыскулова, 6 и 8 (Городская многопрофильная больница №2) акимата города Астана, расположенное по адресу: улица Турара Рыскулова, здание 6,8		
ГИП		Байтина				Капитальный ремонт зданий по ул.Рыскулова, 6 и 8 (Городская многопрофильная больница №2) акимата города Астана	Стадия	Лист	Листов
Разработал		Кабылашитов					РП	7	
Проверил		Байтина							
						Фасады ПБ/А-В/1, А1/5-ПБ/А (Обмерочные и демонтажные работы)	ТОО "Ақтөбе Жоба" ГСЛ 19008872 г.Актобе	
Норм. контроль		Сандибай						

Взам. инв. №

Подп. и дата

Инв. № подл.

Формат: А2А

Фасад ПБ/1-ПБ/3 (Обмерочные и демонтажные работы)

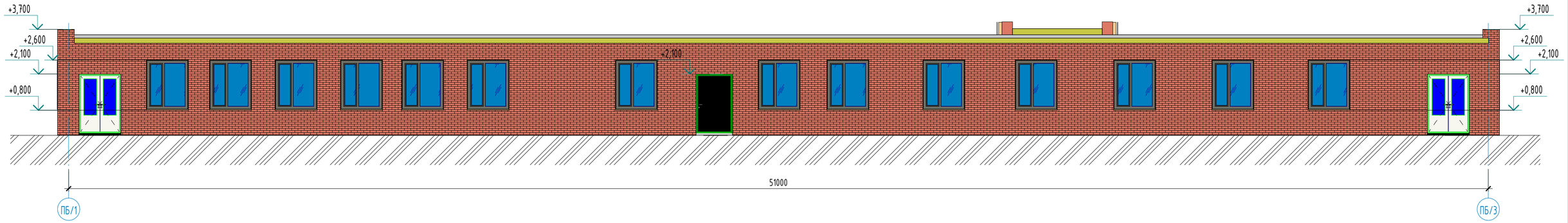

Фасад ПБ/3-ПБ/1 (Обмерочные и демонтажные работы)

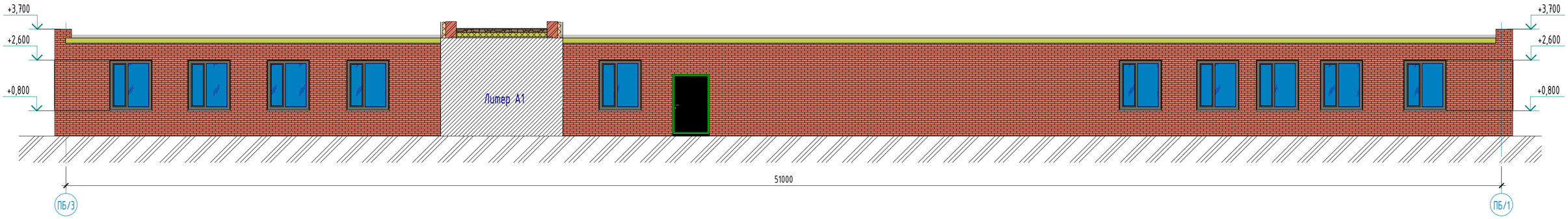

Изм.	Кол.уч	Лист	№док.	Подпись	Дата
ГИП		Байтина			
Разработал		Кабылашитов			
Проверил		Байтина			
Норм. контроль		Сандибай			

АЖ2018/74-3 - АС

Капитальный ремонт зданий по ул.Рыскулова, 6 и 8 (Городская многопрофильная больница №2) акимата города Астана, расположенное по адресу: улица Турара Рыскулова, здание 6,8

Капитальный ремонт зданий по ул.Рыскулова, 6 и 8 (Городская многопрофильная больница №2) акимата города Астана

Стадия	Лист	Листов
РП	8	

Фасады ПБ/1-ПБ/3, ПБ/3-ПБ/1 (Обмерочные и демонтажные работы)

ТОО "Ақтөбе Жоба"
ГСЛ 19008872
г.Ақтөбе

Взам. инв. №

Подп. и дата

Инв. № подл.

Формат: А2А

План этажа на отм. -2,500 (Обмерочные и демонтажные работы)

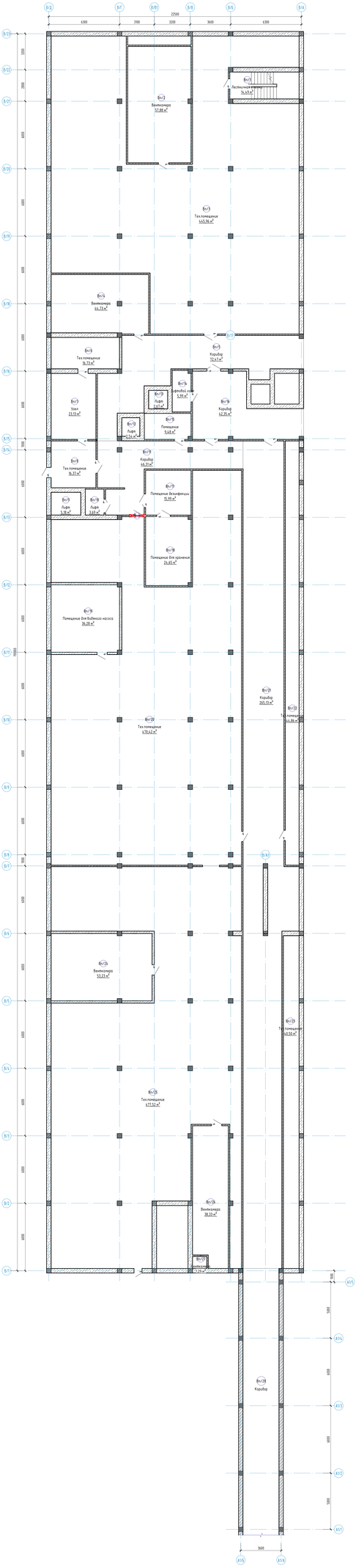

Экспликация помещений

Номер помещения	Наименование	Площадь, м²	Изм. помещения
Вн/1	Лестничная клетка	16,63	
Вн/2	Вентиляторная	57,88	
Вн/3	Тех.помещение	443,96	
Вн/4	Вентиляторная	64,73	
Вн/5	Коридор	72,63	
Вн/6	Тех.помещение	16,73	
Вн/7	Холл	23,10	
Вн/8	Тех.помещение	16,37	
Вн/9	Лифт	5,38	
Вн/10	Лифт	3,69	
Вн/11	Коридор	66,37	
Вн/12	Лифт	2,54	
Вн/13	Лифт	2,63	
Вн/14	Лифоблок холл	5,99	
Вн/15	Помещение	9,68	
Вн/16	Коридор	62,35	
Вн/17	Помещение безопасности	15,99	
Вн/18	Помещение для хранения	24,65	
Вн/19	Помещение для водоводов насосов	36,28	
Вн/20	Тех.помещение	670,42	
Вн/21	Коридор	265,19	
Вн/22	Тех.помещение	66,86	
Вн/23	Тех.помещение	65,50	
Вн/24	Вентиляторная	53,23	
Вн/25	Тех.помещение	477,52	
Вн/26	Вентиляторная	38,33	
Вн/27	Вентиляторная	1,29	
Вн/28	Коридор	76,24	

Схема блокировки

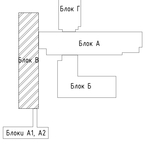

Условные обозначения

- Демонтаж сборных плит
- Демонтаж плинтуса
- Демонтаж керамической плитки
- Демонтаж бетонной стяжки

Примечания:
1. Сверять совместно с листами АС-10,11,12,13,14,15;
2. Экспликация демонтажа полов см. листы АС-21,22;
3. Ведомость демонтажа внутренней отделки см. лист АС-23;
4. Спецификация демонтажа элементов заполнения проемов см. лист АС-24;

Изм.	Кол.уч.	Лист	№Док.	Подпись	Дата		
ГИП		Болтенко					
Разработал		Кольмаширина					
Проверил		Болтенко					
Нач. отдела		Скобелева					

Капитальный ремонт обоих по р/с/ходатайству, 6 и 8 Горбольница многопрофильная больница №12 оказания скорой помощи, расположенная по адресу: улица Адмирал Ушакова, обоих 1,8

Глава: Лист: Листов:
ВП 9

Этап обмера: на отм. -2,500 (Обмерочные и демонтажные работы)

ГОБУ "Городская больница №12"
ГОБУ "Горбольница №12"
г.Ижевск

АЖ2018/74-3 - АС

Формат А3х3

План этажа на отм. %0.000по осям В/1-В/23 и В/Д-В/А (Обмерочные и демонтажные работы)

Экспликация помещений

Номер помещения	Наименование	Площадь, м²	Кат. помещений
В/1	Лестничная клетка	17,47	
В/2	Лестничная клетка	14,88	
В/3	Коридор	4,33	
В/4	Коридор	4,20	
В/5	Коридор	25,33	
В/6	Кабинет	17,79	
В/7	Раздевалка	4,36	
В/8	Кабинет	30,19	
В/9	Операционная	26,97	
В/10	Предоперационная	7,95	
В/11	Коридор	3,88	
В/12	Кабинет	16,67	
В/13	Коридор	121,50	
В/14	Комната гигиены	4,54	
В/15	Туалет	1,36	
В/16	Умывальная	2,06	
В/17	Кладовая	4,75	
В/18	Кладовая	9,25	
В/19	Кладовая	8,05	
В/20	Помещение для аппаратуры	12,30	
В/21	Вестибюль	165,89	
В/22	Лифтовой холл	14,29	
В/23	Помещение	11,68	
В/24	Коридор	44,76	
В/25	Коридор	5,96	
В/26	Электрощитовая	15,96	
В/27	Архив	9,04	
В/28	Кабинет	23,27	
В/29	Санузел	2,03	
В/30	Палата	14,33	
В/31	Коридор	6,66	
В/32	Палата	10,81	
В/33	Душевая	1,95	
В/34	Палата	15,53	
В/35	Санузел	2,48	
В/36	Коридор	6,20	
В/37	Душевая	1,86	
В/38	Палата	9,24	
В/39	Процедурная	17,65	
В/40	Процедурная	18,01	
В/41	Кабинет	19,69	
В/42	Коридор	4,16	
В/43	Коридор	6,40	
В/44	Коридор	10,87	
В/45	Коридор	188,44	
В/46	Комната гигиены	4,56	
В/47	Душевая	4,05	
В/48	Туалет	1,59	
В/49	Умывальная	1,96	
В/50	Туалет	1,88	
В/51	Умывальная	0,00	
В/52	Помещение стерилизации	15,72	
В/53	Санузел	5,86	
В/54	Кладовая	4,70	
В/55	Кладовая	10,07	
В/56	Кладовая	4,67	
В/57	Ванная	13,76	
В/58	Коридор	104,63	
В/59	Кладовая	6,38	
В/60	Лестничная клетка	16,57	
В/61	Палата	11,00	
В/62	Душевая	1,90	
В/63	Коридор	6,29	
В/64	Палата	12,61	
В/65	Санузел	2,33	
В/66	Санузел	2,31	
В/67	Коридор	6,56	
В/68	Палата	14,13	
В/69	Палата	10,07	
В/70	Коридор	6,56	
В/71	Душевая	1,94	
В/72	Коридор	6,48	
В/73	Палата	10,49	
В/74	Палата	13,71	
В/75	Санузел	2,33	
В/76	Санузел	2,33	
В/77	Коридор	6,48	
В/78	Палата	14,55	
В/79	Санузел	2,33	
В/80	Коридор	6,89	
В/81	Душевая	1,94	
В/82	Коридор	6,89	
В/83	Палата	10,69	
В/84	Палата	13,69	
В/85	Санузел	1,88	
В/86	Коридор	3,81	
В/87	Лестничная клетка	12,01	
В/88	Коридор	5,15	
В/89	Туалет	1,64	
В/90	Умывальная	2,10	
В/91	Кладовая	5,33	
В/92	Коридор	134,49	
В/93	Клизменная	8,09	
В/94	Кладовая	5,48	
В/95	Душевая	5,28	
В/96	Комната гигиены	4,38	
В/97	Санузел	2,34	
В/98	Коридор	6,64	
В/99	Палата	14,37	
В/100	Палата	9,99	
В/101	Душевая	1,71	
В/102	Душевая	2,04	

Экспликация помещений

Номер помещения	Наименование	Площадь, м²	Кат. помещений
В/103	Коридор	6,53	
В/104	Палата	10,12	
В/105	Палата	14,20	
В/106	Санузел	2,11	
В/107	Санузел	4,82	
В/108	Палата	9,76	
В/109	Коридор	6,46	
В/110	Санузел	4,37	
В/111	Палата	9,23	
В/112	Палата	10,29	
В/113	Санузел	4,70	
В/114	Коридор	6,46	
В/115	Санузел	4,46	
В/116	Палата	8,70	
В/117	Помещение	39,35	
В/118	Палата	10,64	
В/119	Душевая	2,00	
В/120	Коридор	6,95	
В/121	Палата	15,55	
В/122	Санузел	2,97	
В/123	Санузел	4,63	
В/124	Коридор	6,36	
В/125	Палата	11,62	
В/126	Палата	10,25	
В/127	Санузел	4,41	
В/128	Санузел	4,61	
В/129	Коридор	6,25	
В/130	Палата	11,25	
В/131	Палата	9,11	
В/132	Санузел	3,55	
В/133	Санузел	4,58	
В/134	Коридор	5,49	
В/135	Палата	11,04	
В/136	Палата	9,33	
В/137	Санузел	4,34	
В/138	Коридор	7,93	
В/139	Комната персонала	13,83	
В/140	Комната старшей сестры	12,02	
В/141	Помещение для медикаментов	3,99	
В/142	Коридор	7,66	
В/143	Комната сестры хозяйки	11,57	
В/144	Комнатазавтиб.	13,65	
В/145	Лифтовой холл	6,96	
В/146	Столовая	40,56	
В/147	Кладовая	5,01	
В/148	Лифтовой холл	8,11	
В/149	Буфетная	21,23	
В/150	Лестничная клетка	17,42	
В/153	Гардеробная	13,63	
В/154	Кабинет	26,07	
В/155	Помещение обработки	8,32	
В/156	Кабинет	16,85	
В/157	Раздевалка	4,79	
В/158	Кабинет	16,46	
В/159	Кабинет	30,58	
В/160	Раздевалка	6,82	
В/161	Кабинет	22,04	
В/162	Лифт	3,11	
В/163	Лифт	6,16	
ПБ/1	Тамбур	4,04	
ПБ/2	Заготовочный цех	10,93	
ПБ/3	Цех	17,98	
ПБ/4	Заготовочный цех	13,59	
ПБ/5	Заготовочный цех	13,18	
ПБ/6	Помещение	11,84	
ПБ/7	Заготовочный цех	22,61	
ПБ/8	Электрощитовая	8,88	
ПБ/9	Вентиляторная	18,26	
ПБ/10	Кабинет	9,42	
ПБ/11	Кабинет	9,91	
ПБ/12	Кабинет	8,17	
ПБ/13	Кабинет	10,26	
ПБ/14	Кладовая	8,21	
ПБ/15	Тарная	8,69	
ПБ/16	Коридор	86,96	
ПБ/17	Кладовая	8,87	
ПБ/18	Помещение	5,60	
ПБ/19	Душевая	1,21	
ПБ/20	Умывальная	1,36	
ПБ/21	Туалет	1,61	
ПБ/22	Туалет	1,41	
ПБ/23	Умывальная	1,19	
ПБ/24	Душевая	1,05	
ПБ/25	Гардеробная	12,00	
ПБ/26	Кладовая	12,19	
ПБ/27	Кладовая	9,95	
ПБ/28	Кладовая	12,61	
ПБ/29	Кладовая	5,91	
ПБ/30	Охлаждаемая камера	40,60	
ПБ/31	Помещение	9,97	
ПБ/32	Помещение	6,57	
ПБ/33	Кабинет	4,83	
ПБ/34	Шлюз	3,40	
ПБ/35	Кладовая	4,06	
ПБ/36	Тамбур	5,42	
ПБ/37	Коридор	4,84	
ПБ/38	Помещение	2,82	
ПБ/39	Кладовая	20,21	
ПБ/40	Тепловой пункт	6,15	
ПБ/41	Коридор	14,25	
ПБ/42	Помещение	14,28	
ПБ/43	Варочный цех	53,63	
		2699,63	

Схема блокировки

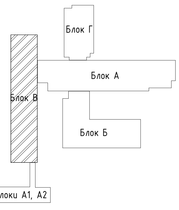

Условные обозначения

- Демонтаж дверных блоков
- Заделка разделок оконных блоков
- Демонтаж линолеума
- Демонтаж керамической плитки
- Демонтаж бетонной стяжки

Примечания:

1. Смотреть совместно с листами АС-9,11,12,13,14,15;
2. Экспликация демонтажа полов см. листы АС-21,22;
3. Ведомость демонтажа внутренней отделки см. лист АС-23;
4. Спецификация демонтажа элементов заполнения проемов см. лист АС-24;

Изм.	Кол.уч.	Лист	№док.	Подпись	Дата
ГИП		Байтина			
Разработал		Кобылашова			
Проверил		Байтина			
Норм. контроль		Сандыбай			

АЖ2018/74-3 - АС

Капитальный ремонт зданий по ул.Рискулова, 6 и 8 (Городская многопрофильная больница №2) акимата города Астаны, расположенное по адресу: улица Турара Рискулова, здания 6,8

Капитальный ремонт зданий по ул.Рискулова, 6 и 8 (Городская многопрофильная больница №2) акимата города Астаны

План этажа на отм. %0.000 по осям В/1-В/23 и В/Д-В/А (Обмерочные и демонтажные работы)

Стадия	Лист	Листов
РП	10	

ТОО "Аксайбек Жобасы" ГСЛ 19008872 г.Алматы

Формат А3х3

Инв. № подл. | Подп. и дата | Взам. инв. №

План этажа на отм. 0.000 по осям ПБ/А-ПБ/В и ПБ/1-ПБ/3 (Обмерочные и демонтажные работы)

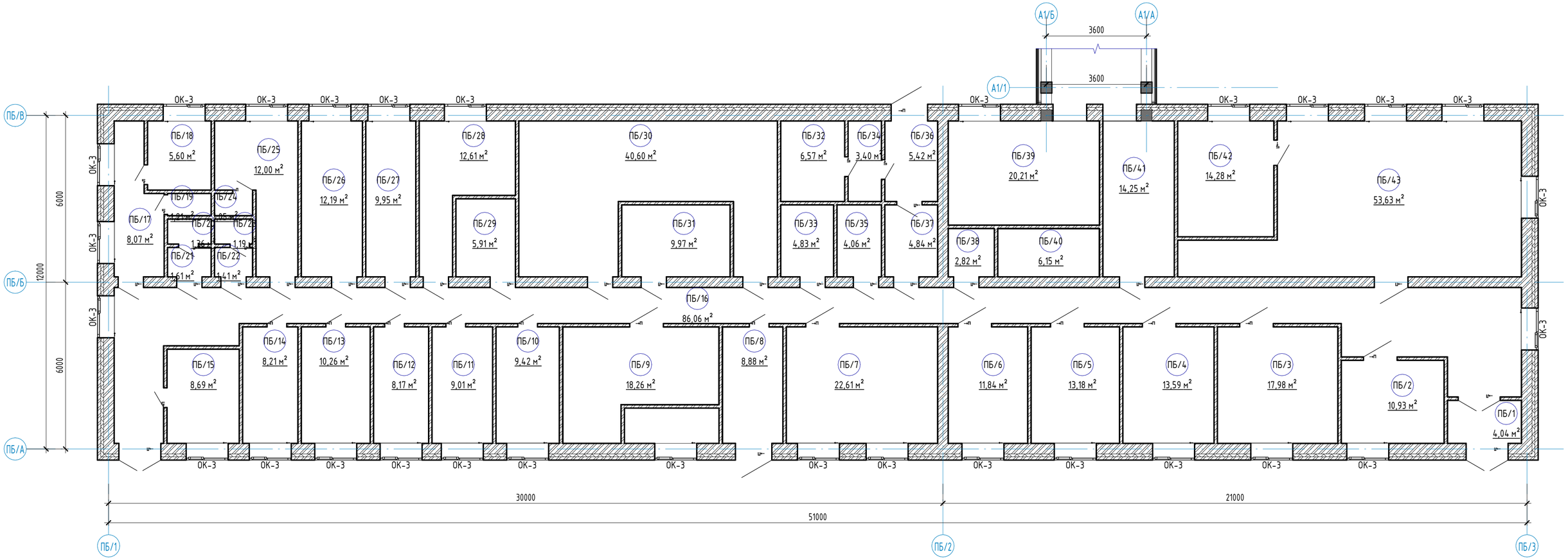

Схема блокировки

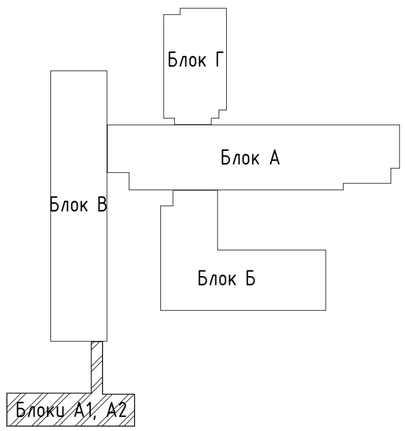

Условные обозначения

- Демонтаж дверных блоков
- Замена резиновых уплотнителей оконных блоков
- Демонтаж линолиума
- Демонтаж керамической плитки
- Демонтаж бетонной стяжки

Примечания:

1. Смотреть совместно с листами АС-9,10,12,13,14,15;
2. Экспликация демонтажа полов см. листы АС-21,22;
3. Ведомость демонтажа внутренней отделки см. лист АС-23;
4. Спецификация демонтажа элементов заполнения проемов см. лист АС-24;

Изм.	Кол.уч	Лист	№док.	Подпись	Дата
ГИП		Байтина			
Разработал		Кабылашитов			
Проверил		Байтина			
Норм. контроль		Сандибай			

АЖ2018/74-3 - АС

Капитальный ремонт зданий по ул.Рыскулова, 6 и 8 (Городская многопрофильная больница №2) акимата города Астана, расположенное по адресу: улица Турара Рыскулова, здание 6,8

Капитальный ремонт зданий по ул.Рыскулова, 6 и 8 (Городская многопрофильная больница №2) акимата города Астана

Стадия	Лист	Листов
РП	11	

План этажа на отм. 0.000 по осям ПБ/А-ПБ/В и ПБ/1-ПБ/3 (Обмерочные и демонтажные работы)

ТОО "Ақтөбе Жоба"
ГСЛ 19008872
г.Актобе

Взам. инв. №

Подп. и дата

Инв. № подл.

Формат: А2А

План этажа на отм. +3.300 (Обмерочные и демонтажные работы)

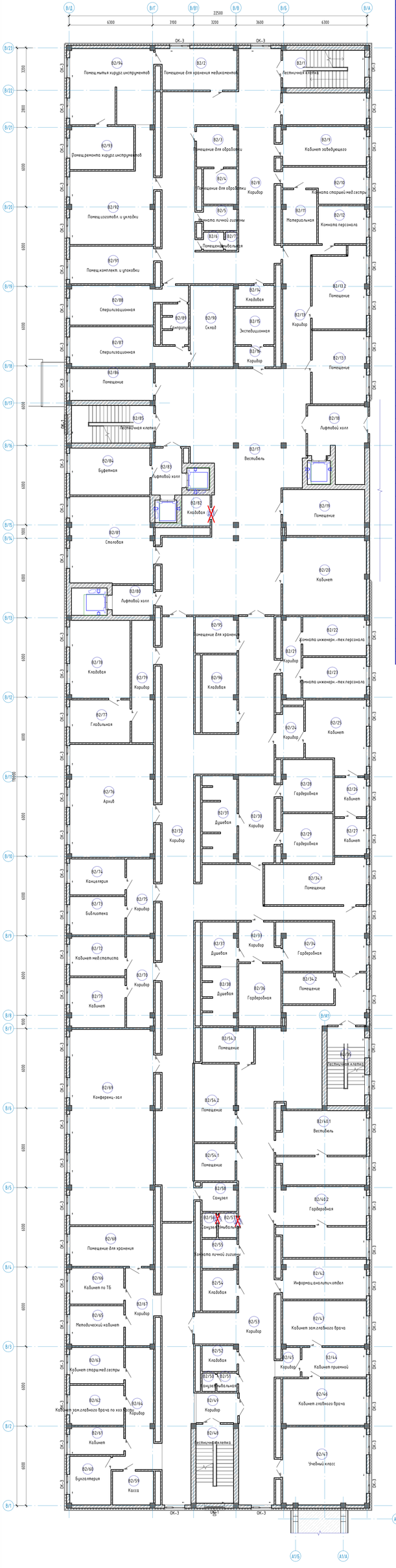

Экспликация помещений

Номер помещения	Наименование	Площадь, м²	Кат. помещений
В2/1	Лестничная клетка	17,42	
В2/2	Помещение для хранения медикаментов	18,16	
В2/3	Помещение для обработки	9,22	
В2/4	Помещение для обработки	6,70	
В2/5	Комната личной гигиены	4,56	
В2/6	Помещение	2,07	
В2/7	Умывальная	1,17	
В2/8	Коридор	120,51	
В2/9	Кабинет заведующего	18,43	
В2/10	Комната старшей мед.сестры	14,25	
В2/11	Материальная	10,28	
В2/12	Комната персонала	10,21	
В2/13	Коридор	21,09	
В2/13.1	Помещение	22,41	
В2/13.2	Помещение	23,33	
В2/14	Кладовая	4,57	
В2/15	Экспедиционная	8,06	
В2/16	Коридор	4,45	
В2/17	Вестибюль	163,12	
В2/18	Лифтовой холл	21,27	
В2/19	Помещение	21,83	
В2/20	Кабинет	36,80	
В2/21	Коридор	8,32	
В2/22	Комната инженерн.-тех.персонала	14,04	
В2/23	Комната инженерн.-тех.персонала	14,62	
В2/24	Коридор	7,76	
В2/25	Кабинет	23,25	
В2/26	Кабинет	7,00	
В2/27	Кабинет	6,62	
В2/28	Гардеробная	14,82	
В2/29	Гардеробная	13,83	
В2/30	Коридор	18,42	
В2/31	Душевая	16,30	
В2/32	Коридор	194,43	
В2/33	Коридор	8,54	
В2/34	Гардеробная	14,70	
В2/34.1	Помещение	24,58	
В2/34.2	Помещение	8,93	
В2/35	Лестничная клетка	16,74	
В2/36	Гардеробная	14,88	
В2/37	Душевая	8,61	
В2/38	Душевая	11,11	
В2/40.1	Вестибюль	36,43	
В2/40.2	Гардеробная	36,04	
В2/42	Информац.аналитич.отдел	18,75	
В2/43	Кабинет зам.главного врача	21,29	
В2/44	Кабинет приемной	10,77	
В2/45	Коридор	3,61	
В2/46	Кабинет главного врача	22,05	
В2/47	Учебный класс	36,84	
В2/48	Лестничная клетка	16,74	

Экспликация помещений

Номер помещения	Наименование	Площадь, м²	Кат. помещений
В2/49	Коридор	6,97	
В2/50	Санузел	1,33	
В2/51	Умывальная	2,04	
В2/52	Кладовая	5,00	
В2/53	Коридор	190,10	
В2/54	Кладовая	8,97	
В2/54.1	Помещение	8,57	
В2/54.2	Помещение	17,90	
В2/54.3	Помещение	10,05	
В2/55	Комната личной гигиены	5,63	
В2/56	Санузел	1,99	
В2/57	Умывальная	2,58	
В2/58	Санузел	5,50	
В2/59	Касса	7,74	
В2/60	Бухгалтерия	11,29	
В2/61	Кабинет	8,42	
В2/62	Кабинет зам.главного врача по хоз части	12,18	
В2/63	Кабинет старш.мед.сестры	11,04	
В2/64	Коридор	21,50	
В2/65	Методический кабинет	12,18	
В2/66	Кабинет по ТБ	11,04	
В2/67	Коридор	13,21	
В2/68	Помещение для хранения	18,77	
В2/69	Конференц-зал	92,61	
В2/70	Коридор	13,66	
В2/71	Кабинет	15,54	
В2/72	Кабинет мед.статиста	12,28	
В2/73	Библиотека	11,95	
В2/74	Канцелярия	11,21	
В2/75	Коридор	11,52	
В2/76	Архив	53,34	
В2/77	Гладильная	14,59	
В2/78	Кладовая	26,50	
В2/79	Коридор	15,00	
В2/80	Лифтовой холл	6,96	
В2/81	Столовая	48,30	
В2/82	Кладовая	5,01	
В2/83	Лифтовой холл	8,11	
В2/84	Буфетная	21,23	
В2/85	Лестничная клетка	17,47	
В2/86	Помещение	15,02	
В2/87	Стерилизационная	22,96	
В2/88	Стерилизационная	21,83	
В2/89	Гардероб	5,84	
В2/90	Склад	19,89	
В2/91	Помещ.комплект. и упаковки	17,79	
В2/92	Помещ.изготовл. и упаковки	39,31	
В2/93	Помещ.ремонта хирург.инструментов	15,54	
В2/94	Помещ.мытья хирург.инструментов	35,99	
В2/95	Помещение для хранения	8,53	
В2/96	Кладовая	15,24	
		2197,38	

Схема блокировки

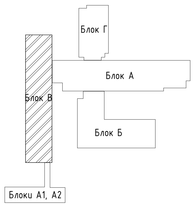

Условные обозначения

- Демонтаж Мерных блоков
- Замена резиновых уплотнителей оконных блоков
- Демонтаж линолеума
- Демонтаж керамической плитки
- Демонтаж бетонной стяжки

Примечания:

1. Смотреть совместно с листами АС-9,10,11,13,14,15;
2. Экспликация демонтажа полов см. листы АС-21,22;
3. Ведомость демонтажа внутренней отделки см. лист АС-23;
4. Спецификация демонтажа элементов заполнения проемов см. лист АС-24;

Изм.	Кол.уч.	Лист	№док.	Подпись	Дата
ГИП		Байтина			
Разработал		Кобылашитова			
Проверил		Байтина			
Норм. контроль		Сандибай			

АЖ2018/74-3 - АС

Капитальный ремонт зданий по ул.Рискулова, 6 и 8 (Городская многопрофильная больница №2) акимата города Астаны, расположенное по адресу: улица Гарсия Рискулова, здание 6,8

Капитальный ремонт зданий по ул.Рискулова, 6 и 8 (Городская многопрофильная больница №2) акимата города Астаны

План этажа на отм. +3.300 (Обмерочные и демонтажные работы)

Стадия	Лист	Листов
РП	12	

ТОО "Аققوڭ Жолы" ГСЛ 19008872 г.Астана

Формат А3х3

Взам. инв. №

Подп. и дата

Инв. № подл.

План этажа на отм. +6.600 (Обмерочные и демонтажные работы)

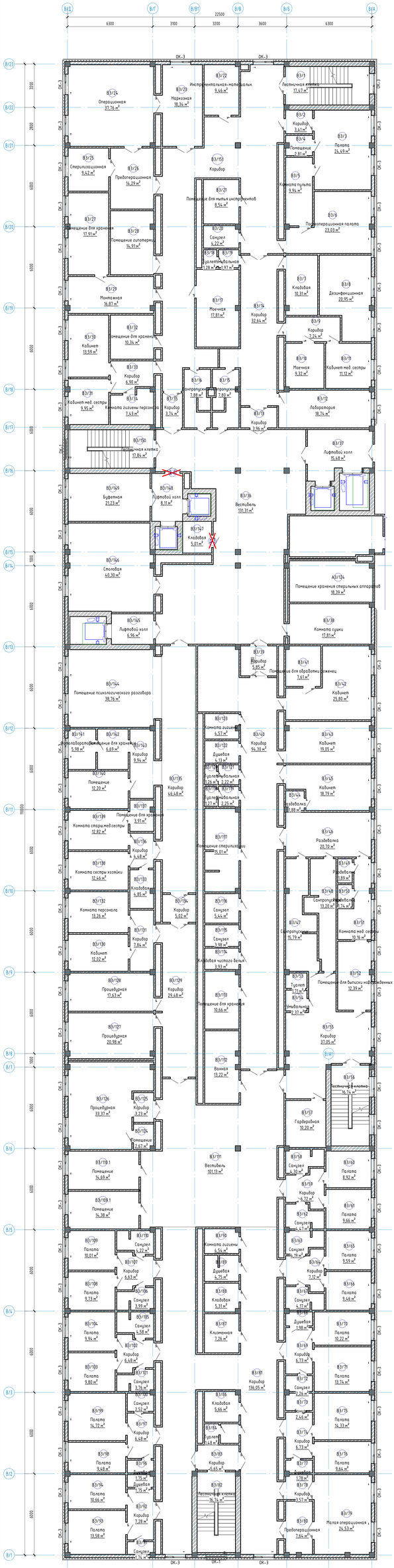

Экспликация помещений

Номер помещения	Наименование	Площадь, м²	Кол. помещений
А3/124	Помещение хранения стерильных аппаратов	18,39	
А3/125	Монтажная аппаратов жизнеобеспечения	20,18	
В3/1	Лестничная клетка	17,47	
В3/2	Коридор	3,41	
В3/3	Палата	24,49	
В3/4	Помещение	2,81	
В3/5	Комната пульта	9,94	
В3/6	Послеоперационная палата	23,03	
В3/7	Клавбоя	10,31	
В3/8	Дезинфекционная	20,95	
В3/9	Коридор	7,24	
В3/10	Моечная	9,32	
В3/11	Кабинет мед. сестры	11,12	
В3/12	Лаборатория	18,74	
В3/13	Коридор	3,96	
В3/14	Коридор	32,64	
В3/15	Санпропускник	7,80	
В3/16	Санпропускник	7,88	
В3/17	Моечная	17,81	
В3/18	Туалет	1,28	
В3/19	Умывальная	1,97	
В3/20	Санузел	4,22	
В3/21	Помещение для мытья инструментов	8,54	
В3/22	Инструментальная-материальн.	9,46	
В3/23	Наркозная	18,34	
В3/24	Операционная	37,76	
В3/25	Стерилизационная	9,42	
В3/26	Предоперационная	14,29	
В3/27	Помещение для хранения	17,91	
В3/28	Помещение гипотермии	14,91	
В3/29	Монтажная	16,87	
В3/30	Кабинет	13,59	
В3/31	Кабинет мед. сестры	9,95	
В3/32	Помещение для хранения	10,34	
В3/33	Коридор	6,90	
В3/34	Комната гигиены персонала	7,43	
В3/35	Коридор	3,74	
В3/36	Вестибюль	131,31	
В3/37	Лифтовой холл	15,48	
В3/38	Комната сушки	17,81	
В3/39	Коридор	5,85	
В3/40	Коридор	94,30	
В3/41	Помещение для обработки рожениц	7,61	
В3/42	Кабинет	25,80	
В3/43	Кабинет	19,05	
В3/44	Разделка	1,88	
В3/45	Кабинет	18,79	
В3/46	Разделка	28,70	
В3/47	Санпропускник	15,79	
В3/48	Санпропускник	13,20	
В3/49	Разделка	1,89	
В3/50	Разделка	1,74	
В3/51	Комната мед. сестры	10,16	
В3/52	Помещение для выписки новорожденных	12,39	
В3/53	Туалет	1,71	
В3/54	Умывальная	2,37	
В3/55	Коридор	37,05	
В3/56	Лестничная клетка	16,74	
В3/57	Гардеробная	10,20	
В3/58	Санузел	4,30	
В3/59	Коридор	6,72	
В3/60	Палата	8,92	
В3/61	Палата	9,66	
В3/62	Санузел	4,47	
В3/63	Санузел	4,19	
В3/64	Коридор	7,12	
В3/65	Палата	9,59	
В3/66	Палата	9,46	
В3/67	Санузел	4,17	
В3/68	Душевая	1,98	
В3/69	Коридор	6,73	
В3/70	Палата	10,22	
В3/71	Палата	13,74	
В3/72	Санузел	2,26	
В3/73	Санузел	2,46	
В3/74	Коридор	6,73	
В3/75	Палата	14,33	

Экспликация помещений

Номер помещения	Наименование	Площадь, м²	Кол. помещений
В3/76	Палата	9,64	
В3/77	Душевая	1,78	
В3/78	Коридор	3,57	
В3/79	Малая операционная	24,53	
В3/80	Предоперационная	7,64	
В3/81	Коридор	136,05	
В3/82	Лестничная клетка	16,74	
В3/83	Коридор	5,65	
В3/84	Туалет	1,48	
В3/86	Кладовая	5,66	
В3/87	Клизменная	7,26	
В3/88	Кладовая	5,31	
В3/89	Душевая	4,75	
В3/90	Комната гигиены	4,54	
В3/91	Санузел	1,74	
В3/92	Коридор	7,28	
В3/93	Палата	13,58	
В3/94	Палата	10,66	
В3/95	Душевая	1,75	
В3/96	Душевая	1,75	
В3/97	Коридор	6,48	
В3/98	Палата	9,48	
В3/99	Палата	14,72	
В3/100	Санузел	2,52	
В3/101	Санузел	3,76	
В3/102	Коридор	6,48	
В3/103	Палата	9,80	
В3/104	Палата	9,94	
В3/105	Санузел	4,58	
В3/106	Санузел	3,99	
В3/107	Коридор	6,63	
В3/108	Палата	9,73	
В3/109	Палата	10,01	
В3/109.1	Помещение	14,38	
В3/110	Санузел	4,22	
В3/110.1	Помещение	14,69	
В3/111	Вестибюль	101,13	
В3/112	Ванная	13,22	
В3/113	Помещение для хранения	10,66	
В3/114	Кладовая чистого белья	3,93	
В3/115	Санузел	3,98	
В3/116	Санузел	5,44	
В3/117	Помещение стерилизации	15,01	
В3/118	Туалет	1,27	
В3/119	Умывальная	2,25	
В3/120	Туалет	1,26	
В3/121	Умывальная	2,22	
В3/122	Душевая	4,13	
В3/123	Комната гигиены	4,57	
В3/124	Помещение	2,67	
В3/125	Коридор	3,23	
В3/126	Процедурная	33,37	
В3/127	Процедурная	20,98	
В3/128	Процедурная	17,63	
В3/129	Коридор	29,48	
В3/130	Кабинет	12,02	
В3/131	Коридор	7,84	
В3/132	Комната персонала	13,26	
В3/133	Кладовая	4,85	
В3/134	Коридор	5,02	
В3/135	Коридор	46,48	
В3/136	Коридор	4,48	
В3/137	Помещение для хранения	3,91	
В3/138	Комната сестры хозяйки	12,46	
В3/139	Комната старш.мед.сестры	12,82	
В3/140	Помещение	12,20	
В3/141	Фотолаборатория	5,98	
В3/142	Помещение для хранения	6,69	
В3/143	Коридор	9,94	
В3/144	Помещение психологического разгобора	38,76	
В3/145	Лифтовой холл	6,96	
В3/146	Столовая	40,30	
В3/147	Кладовая	5,01	
В3/148	Лифтовой холл	8,11	
В3/149	Буфетная	21,23	
В3/150	Лестничная клетка	17,84	
В3/151	Коридор	99,39	
		2157,93	

Схема блокировки

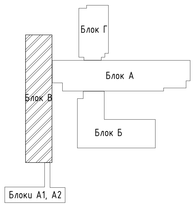

Условные обозначения

- Демонтаж оконных блоков
- Заделка дверных проемов
- Демонтаж линолеума
- Демонтаж керамической плитки
- Демонтаж бетонной стяжки

Примечания:

1. Смотреть совместно с листами АС-9,10,11,12,14,15;
2. Экспликация демонтажа полов см. листы АС-21,22;
3. Ведомость демонтажа внутренней отделки см. лист АС-23;
4. Спецификация демонтажа элементов заполнения проемов см. лист АС-24;

						АЖ2018/74-3 - АС	
Изм.	Кол.уч.	Лист	№док.	Подпись	Дата	Капитальный ремонт зданий по ул.Рискулова, 6 и 8 Городской многопрофильной больницы №2 акимата города Астаны, расположенное по адресу: улица Гарсиа Рискулова, здание 6,8	
ГИП		Байтина				Капитальный ремонт зданий по ул.Рискулова, 6 и 8 Городской многопрофильной больницы №2 акимата города Астаны	Стадия / Лист / Листов
Разработал		Кобылкашова					РП / 13
Проверил		Байтина				План этажа на отм. +6.600 (Обмерочные и демонтажные работы)	ТОО "Жерлебе Жобе" ГСЛ 19008872 г.Астана
Норм. контроль		Сандибай					

Формат А3х3

Взам. инв. №

Подп. и дата

Инв. № подл.

План этажа на отм. +9.900 (Обмерочные и демонтажные работы)

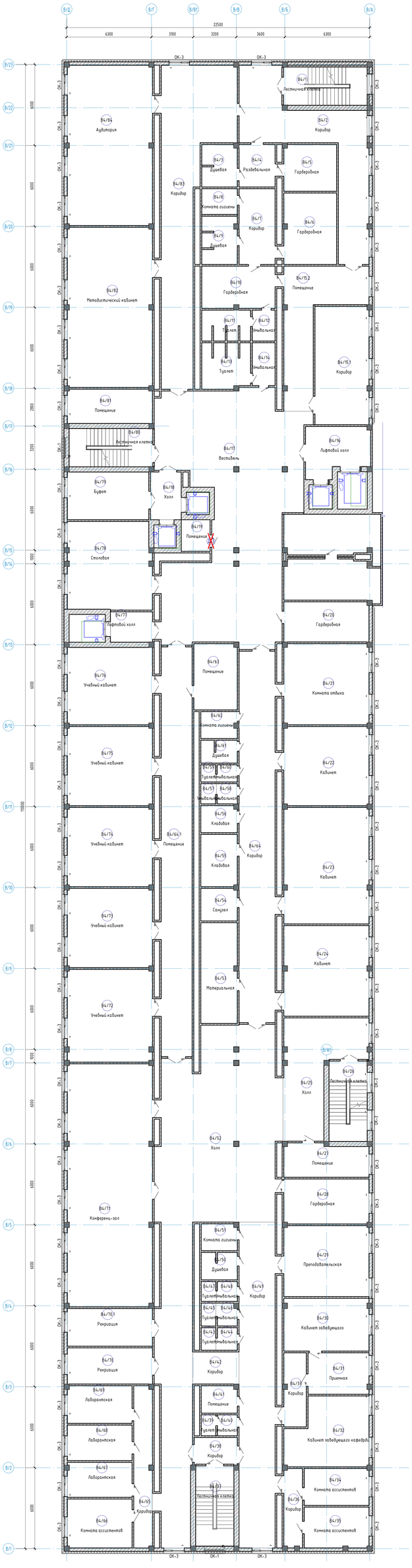

Экспликация помещений

Номер помещения	Наименование	Площадь, м²	Кол. помещений
Ж4/125	Дезинфекционная нормозонодыхательной аппаратуры	20,96	
Ж4/126	Помещение хранения нормозонодыхательной аппаратуры	27,54	
Ж4/1	Лестничная клетка	17,47	
Ж4/2	Коридор	53,46	
Ж4/3	Душевая	8,95	
Ж4/4	Раздевальная	8,95	
Ж4/5	Гардеробная	13,91	
Ж4/6	Гардеробная	20,99	
Ж4/7	Коридор	14,90	
Ж4/8	Комната гигиены	5,00	
Ж4/9	Душевая	8,99	
Ж4/10	Гардеробная	16,82	
Ж4/11	Туалет	3,75	
Ж4/12	Умывальная	3,83	
Ж4/13	Туалет	17,59	
Ж4/14	Умывальная	5,31	
Ж4/15.1	Коридор	34,89	
Ж4/15.2	Помещение	35,35	
Ж4/16	Лифтовой холл	16,11	
Ж4/17	Вестибюль	161,26	
Ж4/18	Холл	8,11	
Ж4/19	Помещение	5,81	
Ж4/20	Гардеробная	18,64	
Ж4/21	Комната отдыха	37,70	
Ж4/22	Кабинет	36,90	
Ж4/23	Кабинет	54,17	
Ж4/24	Кабинет	42,10	
Ж4/25	Холл	37,30	
Ж4/26	Лестничная клетка	16,74	
Ж4/27	Помещение	15,81	
Ж4/28	Гардеробная	20,91	
Ж4/29	Преподавательская	33,83	
Ж4/30	Кабинет заведующего	24,43	
Ж4/31	Приемная	12,14	
Ж4/32	Кабинет заведующего кафедрой	28,67	
Ж4/33	Коридор	8,98	
Ж4/34	Комната ассистентов	13,03	
Ж4/35	Комната ассистентов	14,36	
Ж4/36	Коридор	3,96	
Ж4/37	Лестничная клетка	16,74	
Ж4/38	Коридор	6,27	
Ж4/39	Туалет	1,64	
Ж4/40	Умывальная	2,26	
Ж4/41	Помещение	5,32	
Ж4/42	Коридор	8,14	
Ж4/43	Туалет	1,77	
Ж4/44	Умывальная	2,55	
Ж4/45	Туалет	1,80	
Ж4/46	Умывальная	2,48	
Ж4/47	Туалет	1,60	
Ж4/48	Умывальная	2,20	
Ж4/49	Коридор	66,77	
Ж4/50	Душевая	5,28	
Ж4/51	Комната гигиены	5,21	
Ж4/52	Холл	181,18	
Ж4/53	Материальная	20,02	
Ж4/54	Санузел	6,44	
Ж4/55	Кладовая	10,38	
Ж4/56	Кладовая	5,32	
Ж4/57	Умывальная	1,65	
Ж4/58	Умывальная	2,25	
Ж4/59	Туалет	1,40	
Ж4/60	Умывальная	1,90	
Ж4/61	Душевая	4,41	
Ж4/62	Комната гигиены	5,23	
Ж4/63	Помещение	15,70	
Ж4/64	Коридор	75,68	
Ж4/64.1	Помещение	12,57	
Ж4/65	Коридор	16,61	
Ж4/66	Комната ассистентов	17,29	
Ж4/67	Лаборантская	12,30	
Ж4/68	Лаборантская	12,55	
Ж4/69	Лаборантская	13,27	
Ж4/70	Рекреация	16,78	
Ж4/70.1	Рекреация	17,54	
Ж4/71	Конференц-зал	173,06	
Ж4/72	Учебный кабинет	43,03	
Ж4/73	Учебный кабинет	36,90	
Ж4/74	Учебный кабинет	36,90	
Ж4/75	Учебный кабинет	36,90	
Ж4/76	Учебный кабинет	36,95	
Ж4/77	Лифтовой холл	6,96	
Ж4/78	Столовая	40,30	
Ж4/79	Буфет	21,23	
Ж4/80	Лестничная клетка	17,47	
Ж4/81	Помещение	15,86	
Ж4/82	Методический кабинет	74,58	
Ж4/83	Коридор	78,28	
Ж4/84	Аудитория	74,64	

Схема блокировки

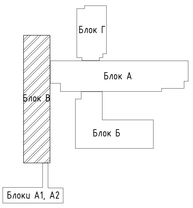

Условные обозначения

- Демонтаж дверных блоков
- Замена резиновых уплотнителей оконных блоков
- Демонтаж линолеума
- Демонтаж керамической плитки
- Демонтаж бетонной стяжки

Примечания:

1. Смотреть совместно с листами АС-9,10,11,12,13,15;
2. Экспликация демонтажа полов см. листы АС-21,22;
3. Ведомость демонтажа внутренней отделки см. лист АС-23;
4. Спецификация демонтажа элементов заполнения проемов см. лист АС-24;

Изм.	Кол.уч.	Лист	№док.	Подпись	Дата
ГИП		Байтина			
Разработал		Кобылашитова			
Проверил		Байтина			
Норм. контроль		Сандибай			

АЖ2018/74-3 - АС

Капитальный ремонт зданий по ул.Рискулова, 6 и 8 (Городская многопрофильная больница №2) акимата города Астаны, расположенное по адресу: Гудиров Рискулова, здание 6,8

Капитальный ремонт зданий по ул.Рискулова, 6 и 8 (Городская многопрофильная больница №2) акимата города Астаны

План этажа на отм. +9.900 (Обмерочные и демонтажные работы)

Стадия	Лист	Листов
РП	14	

ТОО "Акмейе Жобс" ГСЛ 19008872 г.Астана

Формат А3х3

Взам. инв. №

Подп. и дата

Инв. № подл.

План этажа на отм. +13.330 (Обмерочные и демонтажные работы)

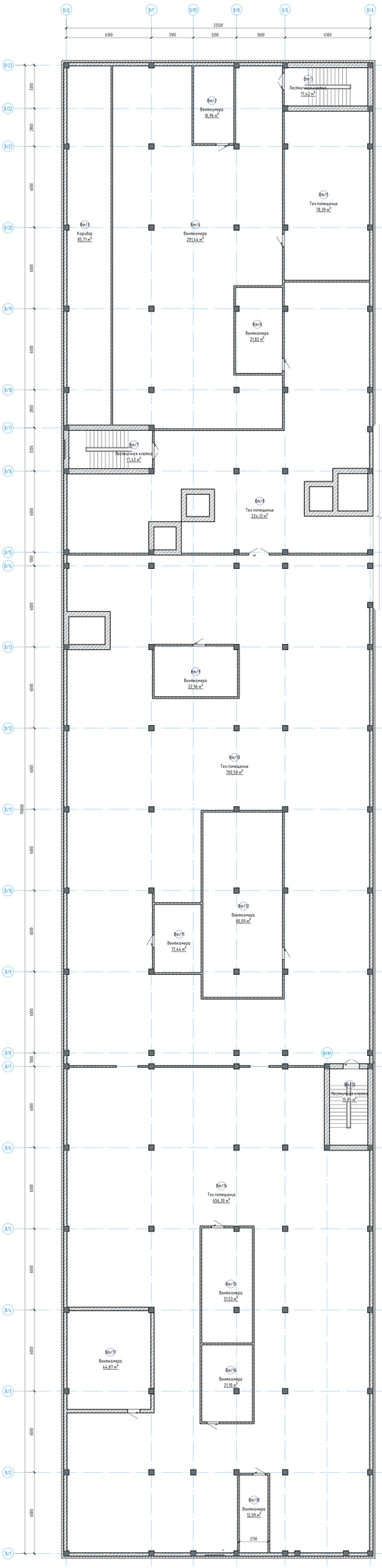

Экспликация помещений

Номер помещения	Наименование	Площадь, м²	Кол. помещений
Вл/1	Лестничная клетка	17,42	
Вл/2	Венткамера	16,96	
Вл/3	Коридор	85,71	
Вл/4	Венткамера	291,44	
Вл/5	Тех.помещение	78,39	
Вл/6	Венткамера	27,82	
Вл/7	Лестничная клетка	17,42	
Вл/8	Тех.помещение	224,12	
Вл/9	Венткамера	22,96	
Вл/10	Тех.помещение	700,58	
Вл/11	Венткамера	17,44	
Вл/12	Венткамера	80,89	
Вл/13	Лестничная клетка	75,85	
Вл/14	Тех.помещение	656,30	
Вл/15	Венткамера	31,53	
Вл/16	Венткамера	21,18	
Вл/17	Венткамера	44,87	
Вл/18	Венткамера	12,09	
		2356,08	

Схема блокировки

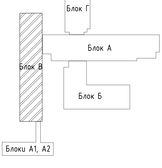

Условные обозначения

- Демонтаж сборных блоков
- Заделка расширяя уплотнителей оконных блоков
- Демонтаж плиткорез
- Демонтаж керамической плитки
- Демонтаж бетонной стяжки

Примечания:
1. Смотреть совместно с листами АС-9,10,11,12,13,14;
2. Экспликация демонтажа полов см. листы АС-21,22;
3. Ведомость демонтажа внутренней отделки см. лист АС-23;
4. Спецификация демонтажа элементов заполнения проемов см. лист АС-24;

						АЖ2018/74-3 - АС			
Изм.	Кол.уч.	Лист	№Док.	Подпись	Дата	Капитальный ремонт здания по ул.Рыскулова, 6 и 8 Второйского многоэтажных больниц №13 оказания скорой помощи, расположенное по адресу: улица Турдуя Рыскулова, здания 6,8	Стадия	Лист	Листов
ГИП			Байтимов				РП	15	
Разработал			Кобельцева			План этажа на отм. +13.330 (Обмерочные и демонтажные работы)	ТОО "Аскарова Жайа" ГСЛ 19006872 г.Алматы		
Проверил			Байтимов						
Норм. контроль			Сандибаев						

Согл. в Инв.

Взам. инв. №

Подп. и дата

Инв. № подл.

Формат А1х3

План кровли (Обмерочные и демонтажные работы)

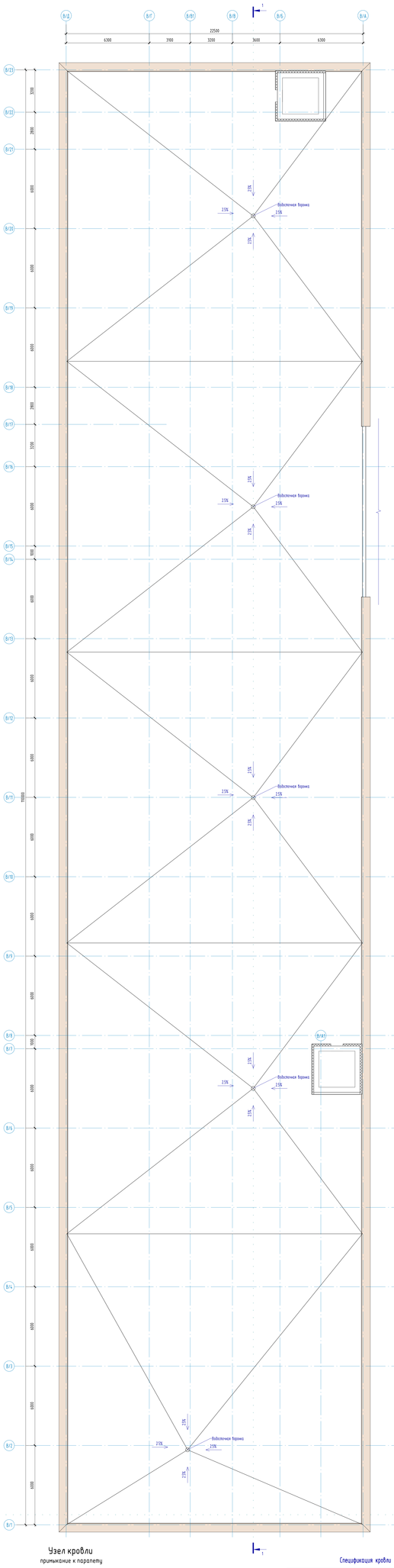

Узел кровли

примыкание к парапету

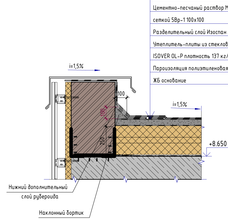

Верхний дополнительный слой рубероида	-(Демонтаж)
Рубероидный ковер - 4 слоя	-(Демонтаж)
Цементно-песчаный раствор М150 армированный сеткой 5Вр-1 100х100	-(Демонтаж)
Разделительный слой Изоспан-А плотность 110 г/м2.	
Утеплитель-плиты из стекловолокна ISOVER OL-P плотность 137 кг/м3	-(Куб.м.)
Пароизоляция полиэтиленовая пленка	-(Куб.м.)
Ж/б основание	-200мм.

Спецификация кровли

Марка	Состав	Площадь
Тип 1	1. Рубероидный ковер (Демонтаж) 2. Цементно-песчаный раствор М150 - 50 мм (Демонтаж) 3. Сетка 5Вр-1 200/200 2250 (Демонтаж) 4. Изоспан А плотность 110 г/м2 (Демонтаж) 5. Утеплитель ISOVER OL-P 137 кг/м3 - 150 мм (Куб.м.) 6. Пароизоляция пленка пвх. 200 мкм. (Куб.м.) 7. Ж/б плита покрытия - 200мм	24413.76 м²

Схема блокировки

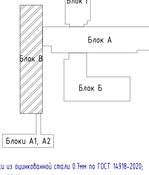

Примечания:

1. Требуется демонтаж парапетной доборки из оцинкованной стали 0.7мм по ГОСТ 14918-2020;
2. Расход демонтажа парапетной доборки - 251,1 м.п.;
3. Демонтаж сетки 5Вр-1-200/5Вр-1-200 ц/л стяжки М150 - 3791,11 кг.

Изм.	Кол.уч.	Лист	№Док.	Подпись	Дата
ГИП		Байтина			
Разработал		Кадыкенова			
Проверил		Байтина			
Норм. контроль		Сандибай			

АЖ2018/74-3 - АС

Капитальный ремонт здания по ул.Рыскулова, 6 и 8 Егизбаева многоэтажных больших №21 микрорайона города Алтаея, расположенное по адресу: улица Турдыр Рыскулова, здание 6,8

Планы кровли (Обмерочные и демонтажные работы)

Стадия	Лист	Листов
РП	9	

ТОО "Аярлан Жобо"
ГСЛ 19008872
г.Алтаея

Формат А3х7

Согл. в Взам.

Инв. № подл.

План кровли литеров А1, А2 (Обмерочные и демонтажные работы)

Узел кровли

примыкание к парапету

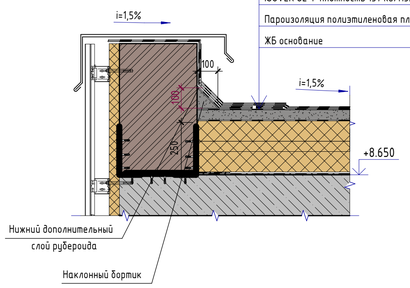

Верхний дополнительный слой рубероида	-(Демонтаж)
Рубероидный ковер - 4 слоя	-(Демонтаж)
Цементно-песчаный раствор М150 армированный	
сеткой 5Вр-1 100х100	-(Демонтаж)
Разделительный слой Изоспан А плотностю 110 г/м2.	
Утеплитель-плиты из стекловолокна	
ISOVER OL-P плотность 137 кг/м3.	-(Сущ.)
Пароизоляция полиэтиленовая пленка	-(Сущ.)
ЖБ основание	-200мм

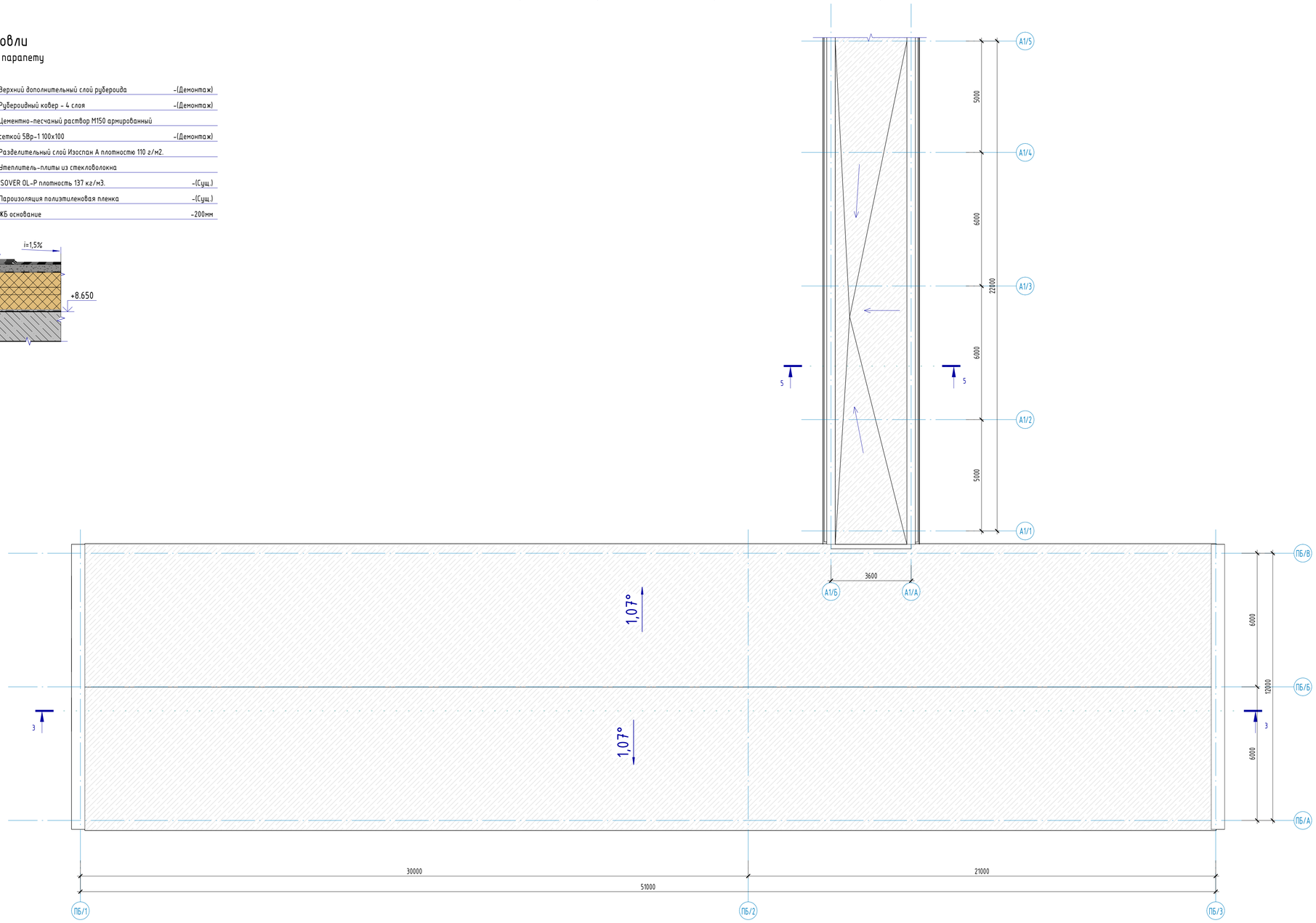

Схема блокировки

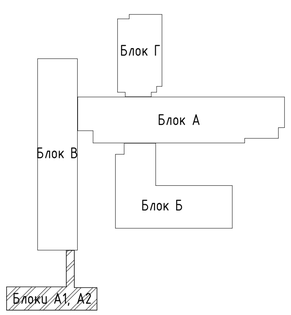

Спецификация кровли

Марка	Состав	Площадь
Тип 2	1. Рубероидный ковер (Демонтаж) 2. Цементно-песчаный раствор М150 - 50 мм (Демонтаж) 3. Сетка 5Вр-1 200/200 2350 (Демонтаж) 4. Изоспан А плотность 110 г/м2. (Демонтаж) 5. Утеплитель ISOVER OL-P 137 кг/м3 - 150 мм (Сущ.) 6. Полиэтиленовая пленка толщ. 200 мкм. (Сущ.) 7. Ж/б плита покрытия - 200мм	75,35 $м^2$
Тип 3	1. Металлочерепица (сущ.) 2. Деревянная конструкция кровли (сущ.) 3. Утеплитель (сущ.) 4. Плита железобетонная (сущ.)	654,68 $м^2$

Примечания:

1. Требуется демонтаж парапетной доборки из оцинкованной стали 0.7мм по ГОСТ 14918-2020;
2. Расход демонтажа парапетной доборки - 47,8 м.п.;
3. Демонтаж сетки (5Вр-I-200/5Вр-I-200) ц/п стяжки М150 - 116,04 кг;

						АЖ2018/74-3 - АС			
Изм.	Кол.уч	Лист	№док.	Подпись	Дата	Капитальный ремонт зданий по ул.Рыскулова, 6 и 8 (Городская многопрофильная больница №2) акимата города Астана, расположенное по адресу: улица Тураре Рыскулова, здание 6,8			
ГИП		Байтина				Капитальный ремонт зданий по ул.Рыскулова, 6 и 8 (Городская многопрофильная больница №2) акимата города Астана	Стадия	Лист	Листов
Разработал		Кабылашитова					РП	17	
Проверил		Байтина				План кровли литеров А1, А2 (Обмерочные и демонтажные работы)	ТОО "Актобе Хода" ГСЛ 19008872 г.Актобе		
Норм. контроль		Сандибай							

Формат: А1А

Взам. инв. №

Подп. и дата

Инв. № подл.

Разрез 1-1

Верхний дополнительный слой рубероида	-(Демонтаж)
Рубероидный ковер - 4 слоя	-(Демонтаж)
Цементно-песчаный раствор М150 армированный	
сеткой 5Вр-1 100х100	-(Демонтаж)
Разделительный слой Изоспан А плотности 110 г/м2.	
Утеплитель-плиты из стекловолокна	
ISOVER OL-P плотность 137 кг/м3.	-(Сущ.)
Пароизоляция полиэтиленовая пленка	-(Сущ.)
Ж.б основание	-200мм

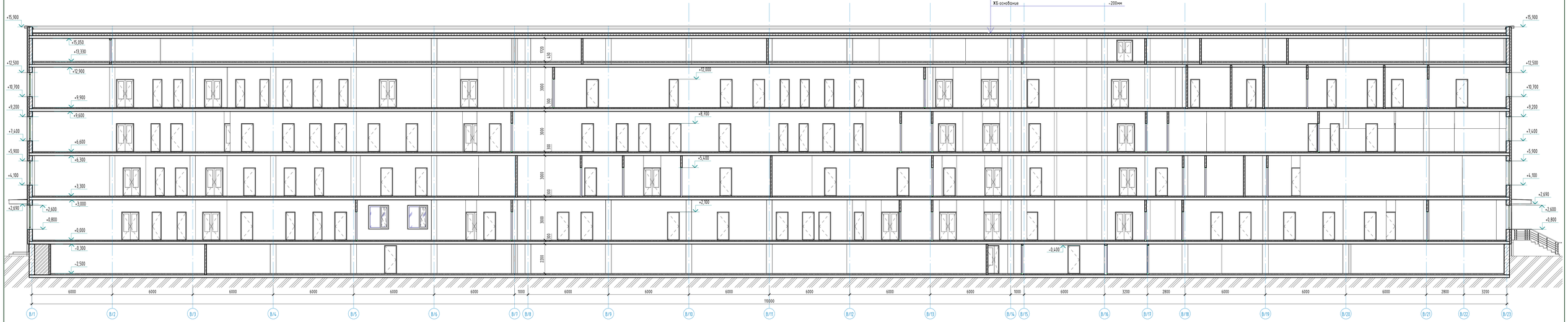

Изм.	Кол.уч	Лист	№Док.	Подпись	Дата
ГИП		Байтина			
Разработал		Кайлашитов			
Проверил		Байтина			
Норм. контроль		Сандибай			

АЖ2018/74-3 - АС

Капитальный ремонт зданий по ул.Рыскулова, 6 и 8 (Городская многопрофильная больница №2) акимата города Астаны, расположенное по адресу: улицы Гудера Рыскулова, здания 6,8

Капитальный ремонт зданий по ул.Рыскулова, 6 и 8 (Городская многопрофильная больница №2) акимата города Астаны	Стадия	Лист	Листов
	РП	18	
Разрез 1-1	ТОО "Актобе Жобо" ГСЛ 19008872 г.Актобе		

Формат: А3х3

Взам. инв. №

Подп. и дата

Инв. № подл.

Разрез 2-2

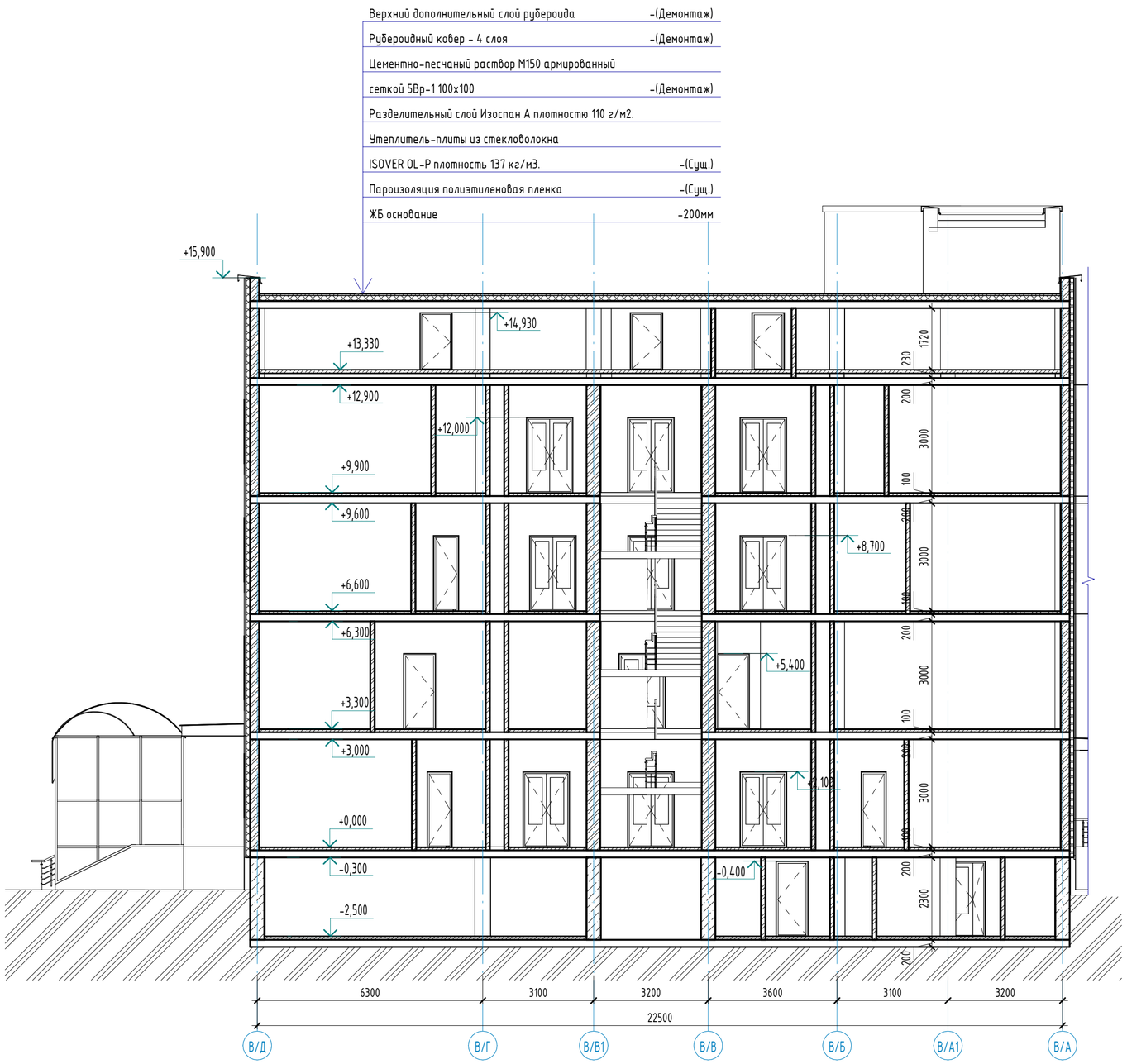

Изм.	Кол.уч	Лист	№док.	Подпись	Дата
ГИП		Байтина			
Разработал		Кабылашитов			
Проверил		Байтина			
Норм. контроль		Сандибай			

АЖ2018/74-3 - АС

Капитальный ремонт зданий по ул.Рыскулова, 6 и 8 (Городская многопрофильная больница №2) акимата города Астана, расположенное по адресу: улица Турара Рыскулова, здание 6,8

Капитальный ремонт зданий по ул.Рыскулова, 6 и 8 (Городская многопрофильная больница №2) акимата города Астана

Стадия	Лист	Листов
РП	19	

Разрез 2-2

ТОО "Ақтөбе Жоба"
ГСЛ 19008872
г.Актобе

Взам. инв. №

Подп. и дата

Инв. № подл.

Формат: А2А

Разрез 3-3

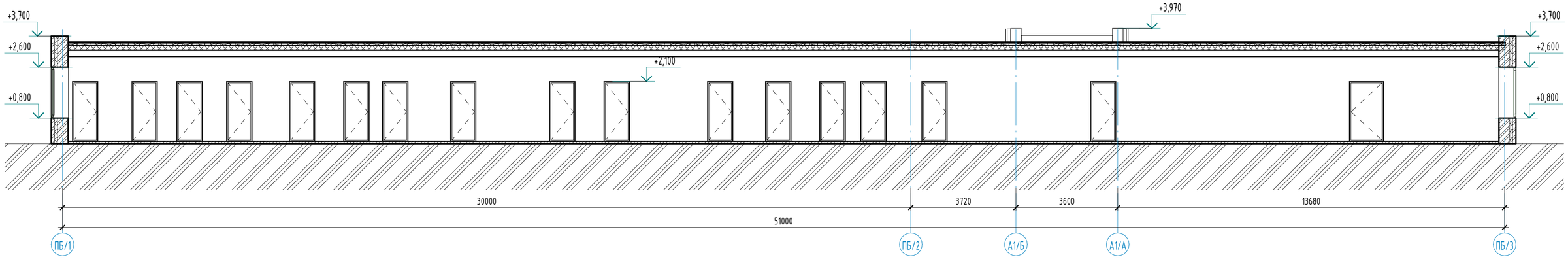

Разрез 4-4

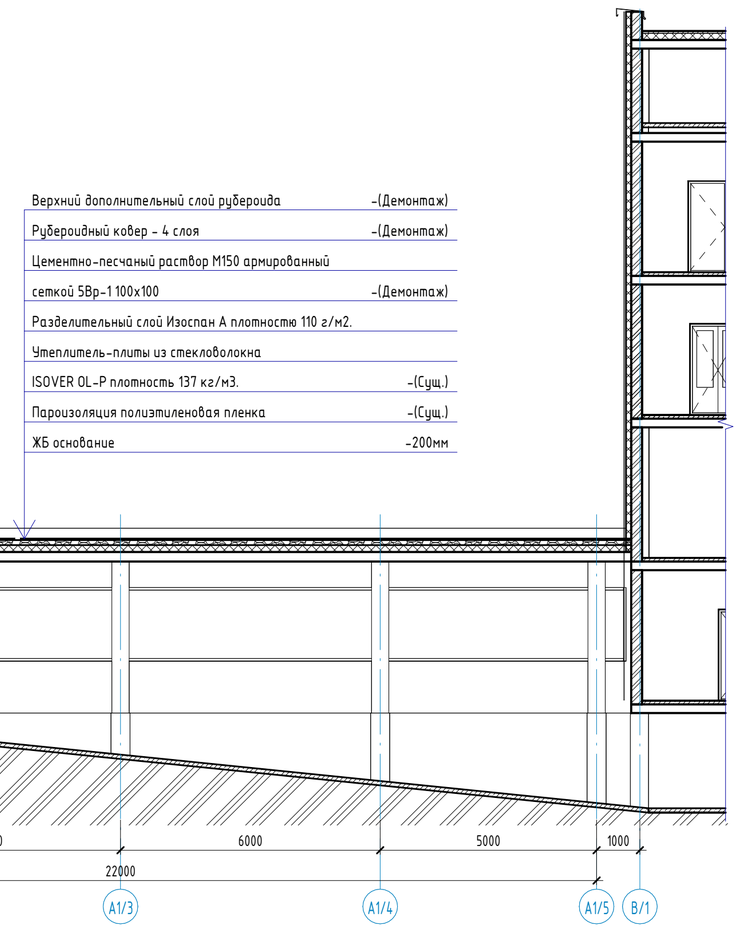

Верхний дополнительный слой рубероида	-(Демонтаж)
Рубероидный ковер - 4 слоя	-(Демонтаж)
Цементно-песчаный раствор М150 армированный	
сеткой 5Вр-1 100х100	-(Демонтаж)
Разделительный слой Изоспан А плотностью 110 г/м2.	
Утеплитель-плиты из стекловолокна	
ISOVER OL-P плотность 137 кг/м3.	-(Сущ.)
Пароизоляция полиэтиленовая пленка	-(Сущ.)
ЖБ основание	-200мм

Разрез 5-5

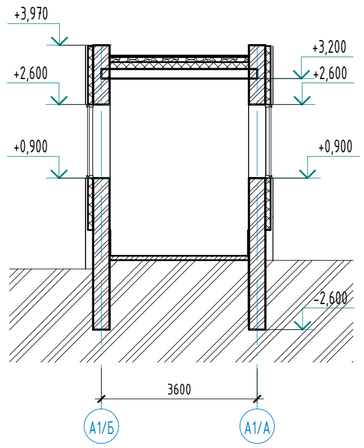

Изм.	Кол.уч	Лист	№док.	Подпись	Дата
ГИП		Байтина			
Разработал		Кабылашитов			
Проверил		Байтина			
Норм. контроль		Сандибай			

АЖ2018/74-3 - АС

Капитальный ремонт зданий по ул.Рыскулова, 6 и 8 (Городская многопрофильная больница №2) акимата города Астана, расположенное по адресу: улица Турара Рыскулова, здание 6,8

Капитальный ремонт зданий по ул.Рыскулова, 6 и 8 (Городская многопрофильная больница №2) акимата города Астана

Стадия	Лист	Листов
РП	20	

Разрезы 3-3, 4-4, 5-5

ТОО "Ақтөбе Жоба"
ГСЛ 19008872
г.Ақтөбе

Взам. инв. №

Подп. и дата

Инв. № подл.

Формат: А2А

Экспликация полов (Демонтажные работы)

Наименов. помещений	Тип пола	Эскиз пола	Состав пола	Площадь пола, м2
1-этаж				
«варианты»	3	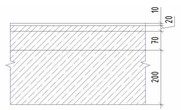	1. Покрытие - плиты матового полового керамогранита (Демонтаж) 2. Клеевый раствор (Демонтаж) 3. Бетонная подготовка С25/30 (сущ.) 4. Монолитная железобетонное перекрытие (сущ.)	822,56 $м^2$
Палаты, кабинеты	4		1. Покрытие - линолеум поливинилхлоридный на теплозвукоизолирующей подосновe, ГОСТ 18108-80 на прослойке клея; (Демонтаж) 2. Бетонная подготовка С25/30 (сущ.) 3. Монолитная железобетонное перекрытие (сущ.)	677,72 $м^2$
Процедурные, помещения мед. назначения, лабораторные, предбоксы, боксы	5		1. Покрытие - плитка керамическая гладкая, ГОСТ 6787-80 (Демонтаж) 2. Бетонная подготовка С25/30 (сущ.) 3. Монолитная железобетонное перекрытие (сущ.)	230,38 $м^2$
С/У, душевые, туалеты, гардеробные, раздевальные, моечные	6	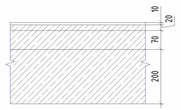	1. Покрытие - плитка керамическая гладкая, ГОСТ 6787-80 (Демонтаж) 2. Бетонная подготовка С25/30 (сущ.) 3. Монолитная железобетонное перекрытие (сущ.)	106,54 $м^2$

Экспликация полов (Демонтажные работы)

Наименов. помещений	Тип пола	Эскиз пола	Состав пола	Площадь пола, м2
2-этаж				
Вестибюль, холлы, коридоры	3		1. Покрытие - плиты матового полового керамогранита (Демонтаж) 2. Клеевый раствор (Демонтаж) 3. Бетонная подготовка С25/30 (сущ.) 4. Монолитная железобетонное перекрытие (сущ.)	339,65 $м^2$
Палаты, кабинеты	4		1. Покрытие - линолеум поливинилхлоридный на теплозвукоизолирующей подосновe, ГОСТ 18108-80 на прослойке клея; (Демонтаж) 2. Бетонная подготовка С25/30 (сущ.) 3. Монолитная железобетонное перекрытие (сущ.)	188,79 $м^2$
Процедурные, помещения мед. назначения, лабораторные, предбоксы, боксы	5		1. Покрытие - плитка керамическая гладкая, ГОСТ 6787-80 (Демонтаж) 2. Бетонная подготовка С25/30 (сущ.) 3. Монолитная железобетонное перекрытие (сущ.)	276,15 $м^2$
С/У, душевые, туалеты, гардеробные, раздевальные, моечные	6		1. Покрытие - плитка керамическая гладкая, ГОСТ 6787-80 (Демонтаж) 2. Бетонная подготовка С25/30 (сущ.) 3. Монолитная железобетонное перекрытие (сущ.)	22,63 $м^2$

Взам. инв. №

Подп. и дата

Инв. № подл.

Изм.	Кол.уч	Лист	№док.	Подпись	Дата
ГИП		Байтина			
Разработал		Кабылашитов			
Проверил		Байтина			
Норм. контроль		Сандибай			

АЖ2018/74-3 - АС

Капитальный ремонт зданий по ул.Рыскулова, 6 и 8 (Городская многопрофильная больница №2) акимата города Астана, расположенное по адресу: улица Турара Рыскулова, здание 6,8

Капитальный ремонт зданий по ул.Рыскулова, 6 и 8 (Городская многопрофильная больница №2) акимата города Астана

Стадия	Лист	Листов
РП	21	

Экспликация полов (начало)

ТОО "Ақтөбе Жоба"
ГСЛ 19008872
г.Актобе

Формат: А2А

Экспликация полов (Демонтажные работы)

Наименов. помещений	Тип пола	Эскиз пола	Состав пола	Площадь пола, м2
3-этаж				
Вестибюль, холлы, коридоры	3		1. Покрытие - плиты матового полового керамогранита (Демонтаж) 2. Клеевый раствор (Демонтаж) 3. Бетонная подготовка С25/30 (сущ.) 4. Монолитная железобетонное перекрытие (сущ.)	111,69 $м^2$
Палаты, кабинеты	4		1. Покрытие - линолеум поливинилхлоридный на теплозвукоизолирующей подосновe, ГОСТ 18108-80 на прослойке клея; (Демонтаж) 2. Бетонная подготовка С25/30 (сущ.) 3. Монолитная железобетонное перекрытие (сущ.)	231,09 $м^2$
Процедурные, помещения мед. назначения, лабораторные	5		1. Покрытие - плитка керамическая гладкая, ГОСТ 6787-80 (Демонтаж) 2. Бетонная подготовка С25/30 (сущ.) 3. Монолитная железобетонное перекрытие (сущ.)	16,18 $м^2$
С/У, душевые, туалеты, гардеробные, раздевальные, моечные	6	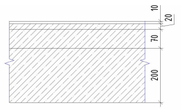	1. Покрытие - плитка керамическая гладкая, ГОСТ 6787-80 (Демонтаж) 2. Бетонная подготовка С25/30 (сущ.) 3. Монолитная железобетонное перекрытие (сущ.)	60,82 $м^2$

Взам. инв. №

Подп. и дата

Инв. № подл.

Изм.	Кол.уч	Лист	№док.	Подпись	Дата
ГИП		Байтина			
Разработал		Кабылашитов			
Проверил		Байтина			
Норм. контроль		Сандибай			

АЖ2018/74-3 - АС

Капитальный ремонт зданий по ул.Рыскулова, 6 и 8 (Городская многопрофильная больница №2) акимата города Астана, расположенное по адресу: улица Турара Рыскулова, здание 6,8

Капитальный ремонт зданий по ул.Рыскулова, 6 и 8 (Городская многопрофильная больница №2) акимата города Астана

Стадия	Лист	Листов
РП	22	

Экспликация полов (конец)

ТОО "Ақтөбе Жоба"
ГСЛ 19008872
г.Актобе

Формат: А2А

Ведомость внутренней отделки стен (Демонтажные работы)

Помещения	Стены	Площадь, м2	Примечание
1-этаж			
Архив, буфетная, варочный цех, гардеробная, заготовочный цех, кабинет, кладовая, клизменная, комната гигиены, персонала, сестры хозяйки, старшей мед.сестры, комнат зав.отделения, лестничная клетка, операционная, охлаждаемая камера, палата, помещение для аппаратуры, для медикаментов, обработки, стерилизации, предоперационная, процедурная, раздевалка, столовая, ~~тарная, цех, шлюз~~	-Высококачественная штукатурка -Высококачественная водоэмульсионная окраска	2868,2	
Ванная, душевая, санузел, туалет, умывальная	-Высококачественная штукатурка -Высококачественная водоэмульсионная окраска -Глазурованная плитка	802,99	
электрощитовая	-Штукатурка -Известковая окраска	50,55	
Вестибюль, коридор, лифтовой холл, тамбур	-Простая штукатурка -Облицовка ламинированным ДСП	2192,41	
2-этаж			
Архив, библиотека, буфетная, бухгалтерия, гардеробная, гладильная, информац.аналитич.отдел, кабинет главного врача, заведующего, зам.главного врача, мед.статиста, по ТБ, приемной, старш.медсестры, канцелярия, касса, кладовая, комната инженер.-техперсонала, личной гигиены, персонала, старшей мед.сестры, конференц-зал, материальная, методический кабинет, помещения, санпропуск, склад, стерилизационная, столовая, учебный ~~класс, экспедиционная~~	-Высококачественная штукатурка -Высококачественная водоэмульсионная окраска	1413,45	
Вестибюль, коридор, лифтовой холл	-Простая штукатурка -Облицовка ламинированным ДСП	642,95	
Душевая, санузел, умывальная	-Высококачественная штукатурка -Высококачественная водоэмульсионная окраска -Глазурованная плитка	66,84	

Ведомость внутренней отделки стен (Демонтажные работы)

Помещения	Стены	Площадь, м2	Примечание
3-этаж			
Архив, библиотека, буфетная, бухгалтерия, гардеробная, гладильная, информац.аналитич.отдел, кабинет главного врача, заведующего, зам.главного врача, мед.статиста, по ТБ, приемной, старш.медсестры, канцелярия, касса, кладовая, комната инженер.-техперсонала, личной гигиены, персонала, старшей мед.сестры, конференц-зал, материальная, методический кабинет, помещения, санпропуск, склад, стерилизационная, столовая, ~~фотолаборатория~~	-Высококачественная штукатурка -Высококачественная водоэмульсионная окраска	726,91	
Ванная, душевая, моечная, санузел, туалет, умывальная	-Высококачественная штукатурка -Высококачественная водоэмульсионная окраска -Глазурованная плитка	217,89	
Вестибюль, коридор, лифтовой холл	-Простая штукатурка -Облицовка ламинированным ДСП	106,92	

Ведомость отделки потолков (Демонтажные работы)

Номера помещений	Отделка потолка	Площадь, $м^2$	Кат. помещений
1-этаж			
Кабинеты, палаты, процедурные, мед.кабинеты, санузлы, цеха	-Высококачественная водоэмульсионная окраска	1070,43	
Вестибюль, коридор, фойе	-Высококачественная водоэмульсионная окраска -Подвесной потолок	816,74	
2-этаж			
Кабинеты, палаты, процедурные, мед.кабинеты, санузлы, цеха	-Высококачественная водоэмульсионная окраска	506,84	
Вестибюль, коридор, фойе	-Высококачественная водоэмульсионная окраска -Подвесной потолок	338,10	
3-этаж			
Кабинеты, палаты, процедурные, мед.кабинеты, санузлы, цеха	-Высококачественная водоэмульсионная окраска	309,91	
Вестибюль, коридор, фойе	-Высококачественная водоэмульсионная окраска -Подвесной потолок	22,04	

Взам. инв. №

Подп. и дата

Инв. № подл.

Изм.	Кол.уч	Лист	№док.	Подпись	Дата
ГИП		Байтина			
Разработал		Кабылашитова			
Проверил		Байтина			
Норм. контроль		Сандибай			

АЖ2018/74-3 - АС

Капитальный ремонт зданий по ул.Рыскулова, 6 и 8 (Городская многопрофильная больница №2) акимата города Астана, расположенное по адресу: улица Турара Рыскулова, здание 6,8

Капитальный ремонт зданий по ул.Рыскулова, 6 и 8 (Городская многопрофильная больница №2) акимата города Астана

Стадия	Лист	Листов
РП	23	

Ведомость внутренней отделки стен, ведомость отделки потолка (Демонтажные работы)

ТОО "Ақтөбе Жоба"
ГСЛ 19008872
г.Ақтөбе

Формат: А2А

Групповая спецификация элементов заполнения проемов (Демонтажные работы)

Марка. Поз.	Обозначение	Наименование	Количество на этаж							Всего	Масса	Примечание
			цоколь	1 этаж	2 этаж	3 этаж	4 этаж	Тех.этаж	кровля			
ОК-1	ГОСТ 30674-99	ОП В1 1510-600	0	1	4	0	4	0	0	13		Замена резиновых уплотнителей
ОК-2	ГОСТ 30674-99	ОП В1 1350-1200	0	1	0	0	0	0	0	1		Замена резиновых уплотнителей
ОК-3	ГОСТ 30674-99	ОП Б2 1800-1510	0	96	69	69	69	0	0	303		Замена резиновых уплотнителей

Групповая спецификация элементов заполнения проемов (Демонтажные работы)

Марка. Поз.	Обозначение	Наименование	Количество			Всего	Примечание
			Подвал	1 этаж	2 этаж		
Д-1	ГОСТ 6629-88	ДГ 21-6	0	0	1	1	
Д-2	ГОСТ 6629-88	ДГ 21-7	0	0	1	1	
Д-3	ГОСТ 6629-88	ДГ 21-9	1	1	1	5	
Д-5	ГОСТ 6629-88	ДГ 21-11	0	0	0	1	
Д-6	ГОСТ 6629-88	ДГ 21-13	0	1	0	1	

Взам. инв. №

Подп. и дата

Инв. № подл.

Изм.	Кол.уч	Лист	№док.	Подпись	Дата
ГИП		Байтина			
Разработал		Кабылашитов			
Проверил		Байтина			
Норм. контроль		Сандибай			

АЖ2018/74-3 - АС

Капитальный ремонт зданий по ул.Рыскулова, 6 и 8 (Городская многопрофильная больница №2) акимата города Астана, расположенное по адресу: улица Турара Рыскулова, здание 6,8

Капитальный ремонт зданий по ул.Рыскулова, 6 и 8 (Городская многопрофильная больница №2) акимата города Астана

Стадия	Лист	Листов
РП	24	

Ведомость демонтажа дверных блоков

ТОО "Ақтөбе Жоба"
ГСЛ 19008872
г.Актобе

Формат: А3А

Фасад В/А-В/Д (Монтажные работы)

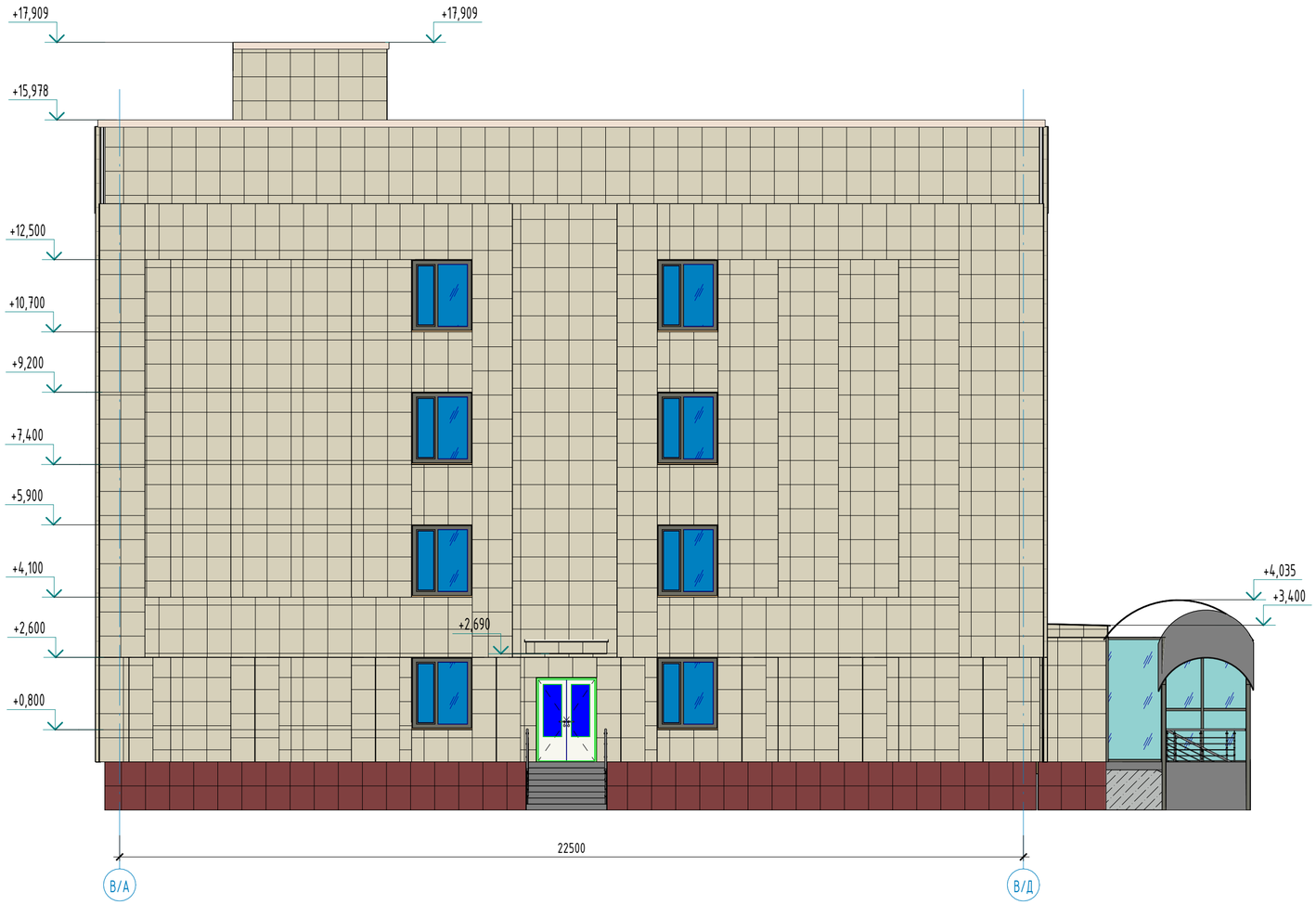

Ведомость отделки фасадов (Монтажные работы)

Поз. отделки	Наименование элемента фасада	Наименование материала отделки	Наименовани и номер эталона цвета или...		Примечание
1	Витражи	Алюминиевый профиль/ двойное остекление/ стекло		RAL 7022	
2	Двери	Металлические		RAL 7022	
3	Кровля	Плоская с мягким покрытием из рулонных материалов			см. АС-38
4	Окна	Металлопластик			
5	Стена	Керамогранитная плитка полированная (Монтаж)		RAL 9001	812,72 $м^2$
6	Стена	Керамогранитная плитка полированная (Монтаж)		RAL 7001	76,13 $м^2$

Примечания:

1. Смотреть совместно с листами АС-26,27,28,29,30;

Изм.	Кол.уч	Лист	№док.	Подпись	Дата
ГИП		Байтина			
Разработал		Кабылашитов			
Проверил		Байтина			
Норм. контроль		Сандибай			

АЖ2018/74-0 - АС

Капитальный ремонт зданий по ул.Рыскулова, 6 и 8 (Городская многопрофильная больница №2) акимата города Астана, расположенное по адресу: улица Турара Рыскулова, здание 6,8

Капитальный ремонт зданий по ул.Рыскулова, 6 и 8 (Городская многопрофильная больница №2) акимата города Астана

Стадия	Лист	Листов
РП	25	

Фасад В/А-В/Д (Монтажные работы)

ТОО "Ақтөбе Жоба"
ГСЛ 19008872
г.Актобе

Взам. инв. №

Подп. и дата

Инв. № подл.

Формат: А2А

Фасад В/1-В/23 (Монтажные работы)

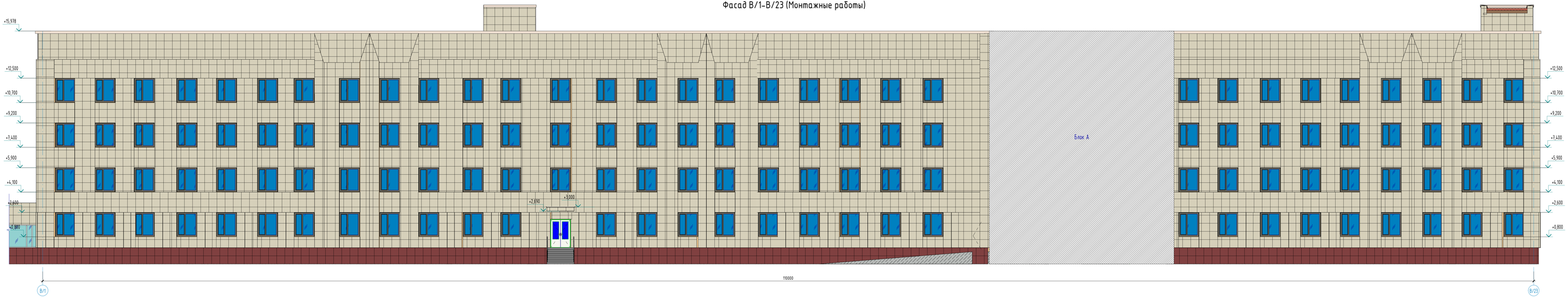

Примечания:

1. Смотреть совместно с листами АС-25,27,28,29,30;
2. Ведомость наружной отделки см. лист АС-25;

Изм.	Кол.уч.	Лист	№Док.	Подпись	Дата
ГИП		Байтикина			
Разработал		Кавлашвили			
Проверил		Байтикина			
Норм. контроль		Самойлов			

АЖ2018/74-0 - АС

Капитальный ремонт зданий по ул.Рискулова, 6 и 8 (Городская многоэтажная больница №2) микрорайона города Астаны, расположенное по адресу: улицы Гордора Рискулова, здания 6,8

Капитальный ремонт зданий по ул.Рискулова, 6 и 8 (Городская многоэтажная больница №2) микрорайона города Астаны

Стадия	Лист	Листов
РП	26	

Фасад В/1-В/23 (Монтажные работы)

ТОО "Астрайа Жобы"
ГСЛ 19008872
г.Астана

Формат А3х3

Инв. № подл. | Подп. и дата | Взам. инв. №

Фасад В/23-В/1 (Монтажные работы)

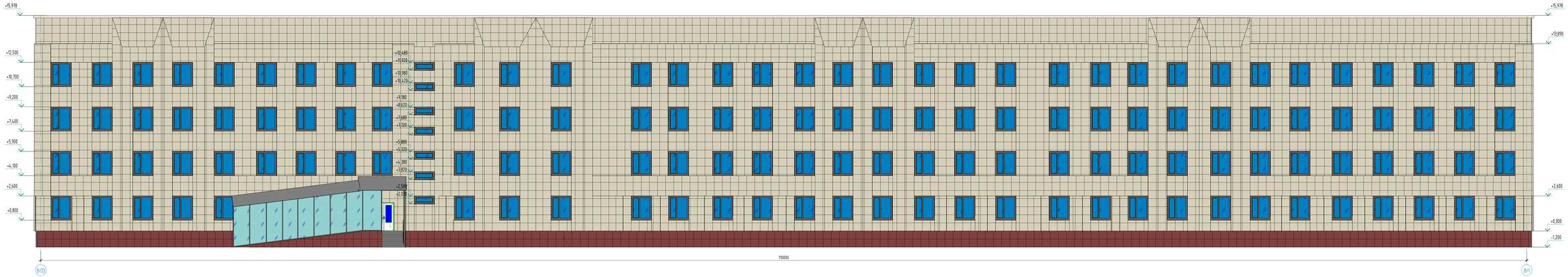

Примечания:

1. Смотреть совместно с листами АС-25,26,28,29,30;
2. Ведомость наружной отделки см. лист АС-25;

Изм.	Кол.уч.	Лист	№Док.	Подпись	Дата	АЖ2018/74-0 - АС
ГИП		Байтикина				Капитальный ремонт зданий по ул.Рыскулова, 6 и 8 (Городская многопрофильная больница №2) акимата города Астаны, расположенное по адресу: улица Тургора Рыскулова, здания 6,8
Разработал		Кавылашитова				Капитальный ремонт зданий по ул.Рыскулова, 6 и 8 (Городская многопрофильная больница №2) акимата города Астаны
Проверил		Байтикина				Стадия: РП; Лист: 27; Листов:
Фасад В/23-В/1 (Монтажные работы)						ТОО "Архитектурная Жобы" ГСЛ 19008872 г.Астана
Норм. контроль		Сандыбай				

Формат А3х3

Фасад В/Д-В/А (Монтажные работы)

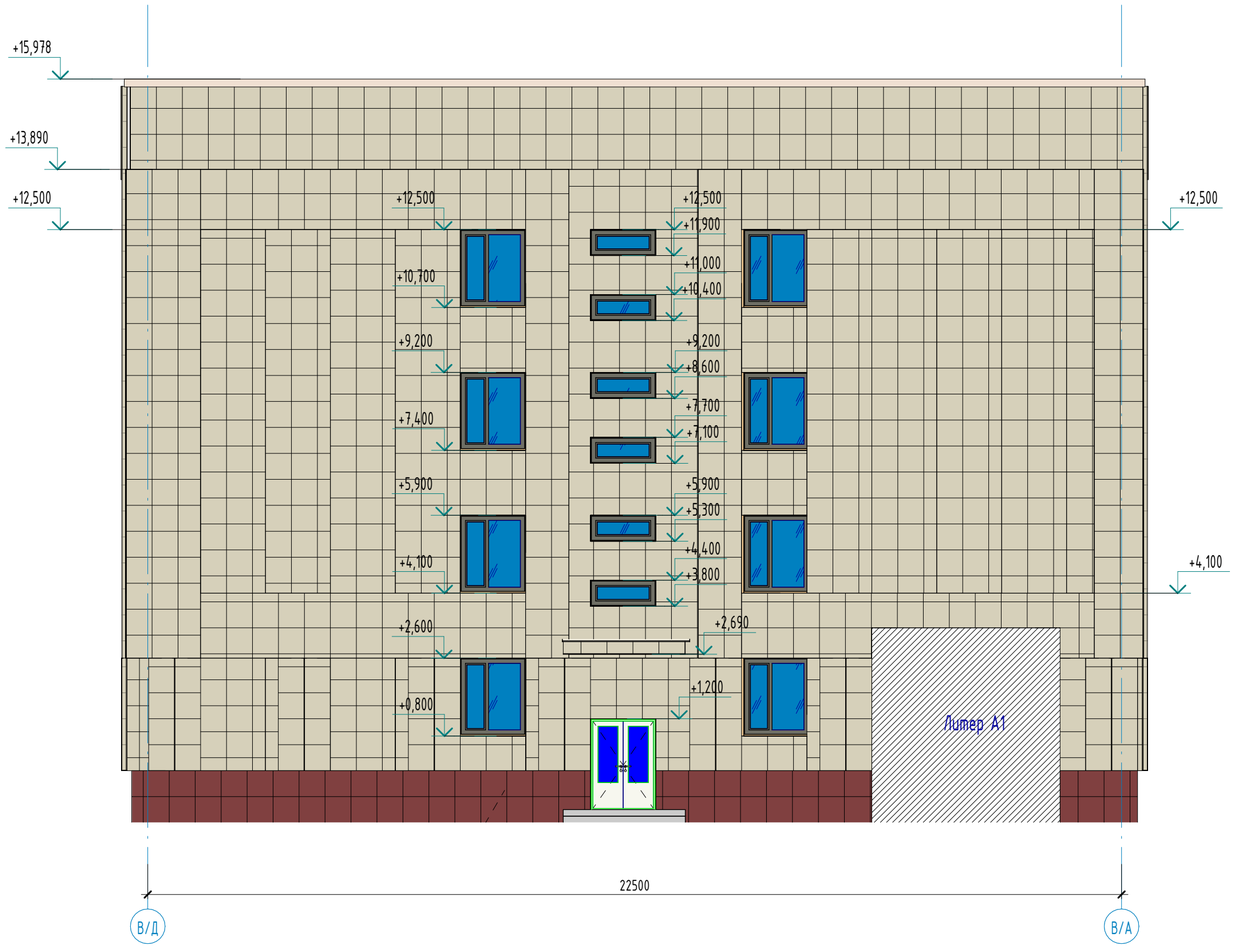

Примечания:

1. Смотреть совместно с листами АС-25,26,27,29,30;
2. Ведомость наружной отделки см. лист АС-25;

Изм.	Кол.уч	Лист	№док.	Подпись	Дата
ГИП		Байтина			
Разработал		Кабылашитов			
Проверил		Байтина			
Норм. контроль		Сандибай			

АЖ2018/74-0 - АС

Капитальный ремонт зданий по ул.Рыскулова, 6 и 8 (Городская многопрофильная больница №2) акимата города Астана, расположенное по адресу: улица Турара Рыскулова, здание 6,8

Капитальный ремонт зданий по ул.Рыскулова, 6 и 8 (Городская многопрофильная больница №2) акимата города Астана

Стадия	Лист	Листов
РП	28	

Фасад В/Д-В/А (Монтажные работы)

ТОО "Ақтөбе Жоба"
ГСЛ 19008872
г.Актобе

Взам. инв. №

Подп. и дата

Инв. № подл.

Формат: А2А

Фасад ПБ/А-В/1 (Монтажные работы)

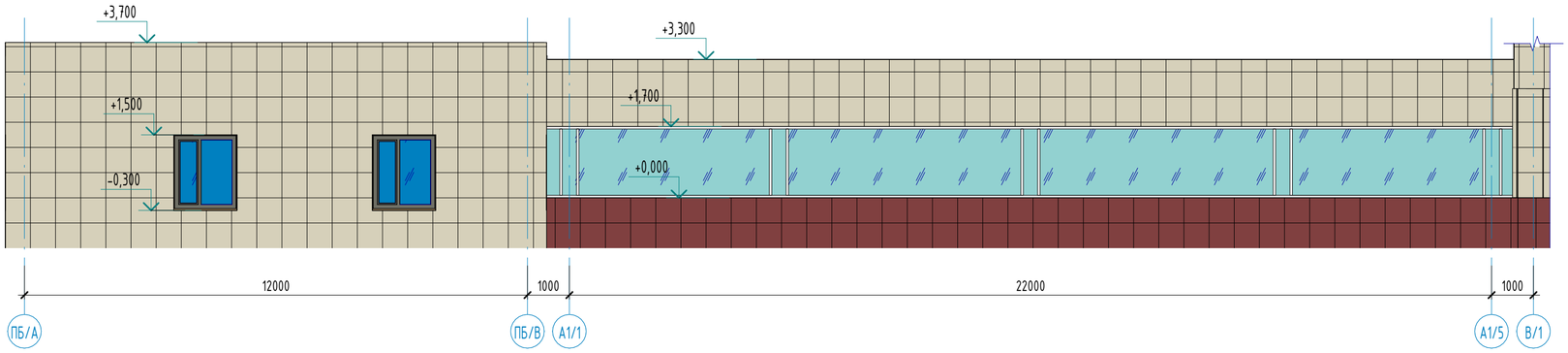

Фасад А1/5-ПБ/А (Монтажные работы)

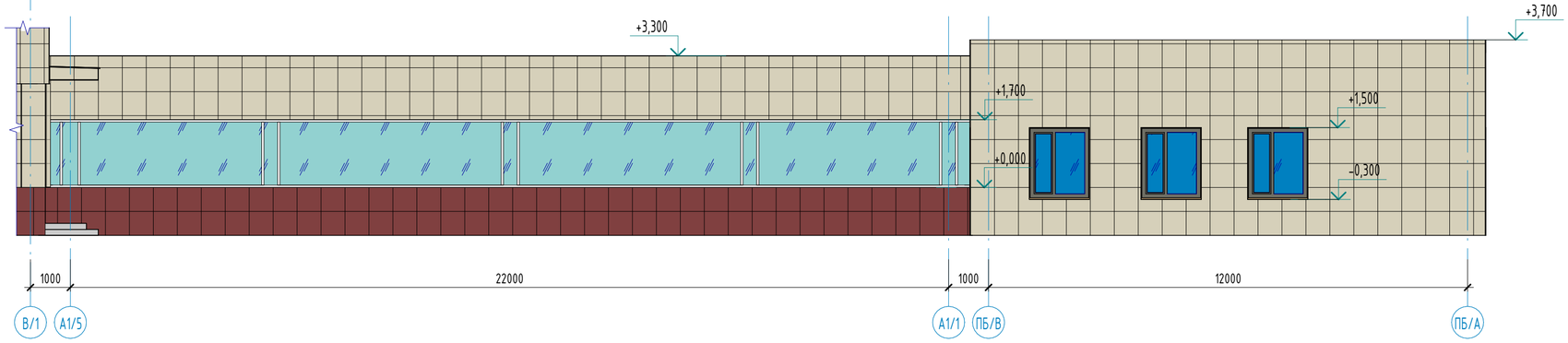

Примечания:

1. Смотреть совместно с листами АС-25,26,27,28,30;
2. Ведомость наружной отделки см. лист АС-25;

Изм.	Кол.уч	Лист	№док.	Подпись	Дата
ГИП		Байтина			
Разработал		Кабылашитов			
Проверил		Байтина			
Норм. контроль		Сандибай			

АЖ2018/74-0 - АС

Капитальный ремонт зданий по ул.Рыскулова, 6 и 8 (Городская многопрофильная больница №2) акимата города Астана, расположенное по адресу: улица Турара Рыскулова, здание 6,8

Капитальный ремонт зданий по ул.Рыскулова, 6 и 8 (Городская многопрофильная больница №2) акимата города Астана

Стадия	Лист	Листов
РП	29	

Фасады ПБ/А-В/1, А1/5-ПБ/А (Монтажные работы)

ТОО "Ақтөбе Жоба"
ГСЛ 19008872
г.Актобе

Взам. инв. №

Подп. и дата

Инв. № подл.

Формат: А2А

Фасад ПБ/1-ПБ/3 (Монтажные работы)

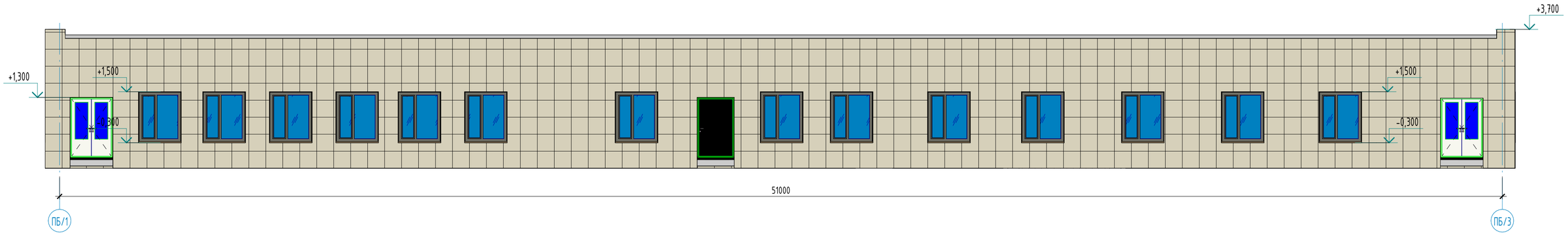

Фасад ПБ/3-ПБ/1 (Монтажные работы)

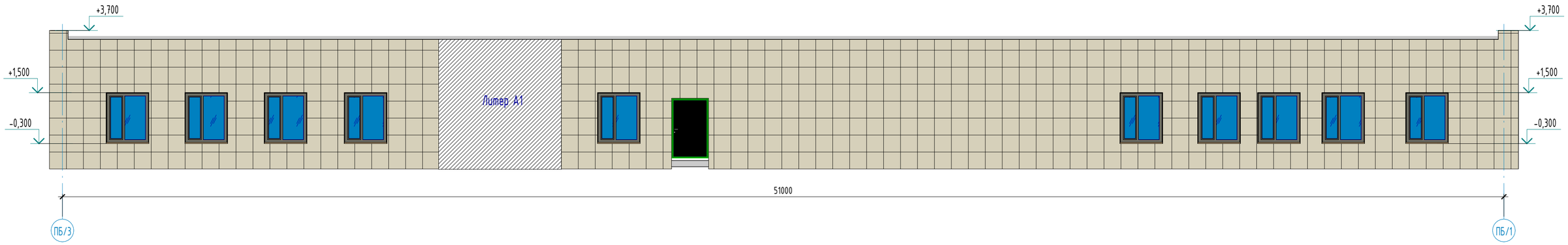

Примечания:

1. Смотреть совместно с листами АС-25,26,27,28,29;
2. Ведомость наружной отделки см. лист АС-25;

Изм.	Кол.уч	Лист	№док.	Подпись	Дата
ГИП		Байтина			
Разработал		Кабылашитова			
Проверил		Байтина			
Норм. контроль		Сандибай			

АЖ2018/74-0 - АС

Капитальный ремонт зданий по ул.Рыскулова, 6 и 8 (Городская многопрофильная больница №2) акимата города Астана, расположенное по адресу: улица Турара Рыскулова, здание 6,8

Капитальный ремонт зданий по ул.Рыскулова, 6 и 8 (Городская многопрофильная больница №2) акимата города Астана

Стадия	Лист	Листов
РП	30	

Фасады ПБ/1-ПБ/3, ПБ/3-ПБ/1 (Монтажные работы)

ТОО "Ақтөбе Жоба"
ГСЛ 19008872
г.Актобе

Взам. инв. №

Подп. и дата

Инв. № подл.

Формат: А2А

План этажа на отм. -2.500 (Монтажные работы)

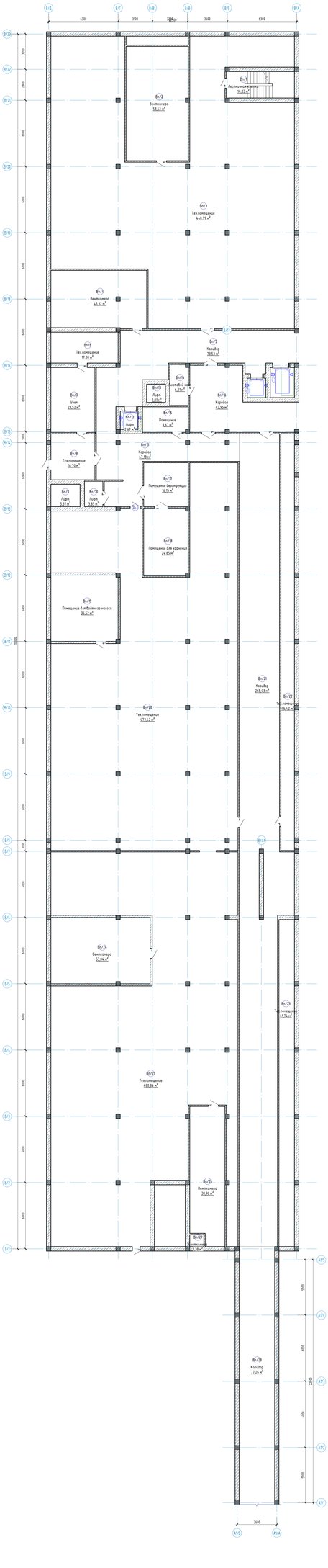

Экспликация помещений

Номер помещения	Наименование	Площадь, м²	Кат. помещения
Вх/1	Лестничная клетка	16.83	
Вх/2	Вентиляторная	58.53	
Вх/3	Тех.помещение	448.99	
Вх/4	Вентиляторная	45.30	
Вх/5	Коридор	73.53	
Вх/6	Тех.помещение	77.00	
Вх/7	Санузел	23.52	
Вх/8	Тех.помещение	16.78	
Вх/9	Лифт	3.07	
Вх/10	Лифт	3.00	
Вх/11	Коридор	6.78	
Вх/12	Лифт	2.81	
Вх/13	Лифт	2.81	
Вх/14	Лифтовой холл	6.27	
Вх/15	Помещение	9.63	
Вх/16	Коридор	42.95	
Вх/17	Помещение дезинфекции	16.15	
Вх/18	Помещение для хранения	24.49	
Вх/19	Помещение для водяного насоса	38.52	
Вх/20	Тех.помещение	473.42	
Вх/21	Коридор	268.63	
Вх/22	Тех.помещение	56.42	
Вх/23	Тех.помещение	63.24	
Вх/24	Вентиляторная	53.06	
Вх/25	Тех.помещение	480.84	
Вх/26	Вентиляторная	38.96	
Вх/27	Вентиляторная	1.38	
Вх/28	Коридор	77.36	
		2599.08	

Схема блокировки

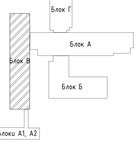

Условные обозначения

Коридор - исключённые помещения

(Вх/1) - нумерация помещения

1.21 - площадь помещения

(2-1) - пол 2Вр-1

Примечания:

1. Сверять совместно с листами АС-32,33,34,35,36,37.
2. Экспликация полов см. листы АС-43,44.
3. Ведомость внутренних отделок см. лист АС-45.
4. Спецификация элементов заполнения проемов см. лист АС-46.

Изм.	Кол.уч.	Лист	№Док.	Подпись	Дата
ГИП		Болтина			
Разработал		Кобельщикова			
Проверил		Болтина			
Нач. отдела		Скобелева			

АЖ2018/74-0 - АС

Капитальный ремонт обмена по р/р/каждой, 6 и 8 Горбольница многопрофильная больница №12 оказания скорой помощи клиник, расположенная по адресу: улица Адмирал Макарова, обмена 6,8

План этажа на отм. -2.500 (Монтажные работы)

Стадия	Лист	Листов
РП	31	

ГОУ "Кировская Клиника ГСП №20001"
г.Киров

Формат А3х3

Инв. № подл. | Подп. и дата | Взам. инв. №

План этажа на отм. ±0.000по осям В/1-В/23 и В/Д-В/А (Монтажные работы)

Экспликация помещений

Номер помещения	Наименование	Площадь, м²	Кол. помещений
В/1	Лестничная клетка	13,47	
В/2	Лестничная клетка	14,88	
В/3	Коридор	4,33	
В/4	Коридор	4,20	
В/5	Коридор	25,33	
В/6	Кабинет	17,79	
В/7	Раздевалка	4,36	
В/8	Кабинет	30,19	
В/9	Операционная	26,97	
В/10	Предоперационная	7,95	
В/11	Коридор	3,88	
В/12	Кабинет	16,67	
В/13	Коридор	121,44	
В/14	Комната гигиены	4,54	
В/15	Туалет	1,36	
В/16	Умывальная	2,11	
В/17	Кладовая	4,75	
В/18	Кладовая	9,25	
В/19	Кладовая	8,05	
В/20	Помещение для аппаратуры	12,30	
В/21	Вестибюль	165,89	
В/22	Лифтовый холл	14,46	
В/23	Помещение	11,68	
В/24	Коридор	46,76	
В/25	Коридор	5,96	
В/26	Электрощитовая	15,96	
В/27	Архив	9,04	
В/28	Кабинет	21,77	
В/29	Санузел	2,03	
В/30	Полова	14,33	
В/31	Коридор	6,66	
В/32	Полова	10,81	
В/33	Душевая	1,95	
В/34	Полова	15,53	
В/35	Санузел	2,48	
В/36	Коридор	6,20	
В/37	Душевая	1,86	
В/38	Полова	9,24	
В/39	Процедурная	17,65	
В/40	Процедурная	18,01	
В/41	Кабинет	19,69	
В/42	Коридор	4,16	
В/43	Коридор	6,40	
В/44	Коридор	10,87	
В/45	Коридор	184,56	
В/46	Комната гигиены	4,56	
В/47	Душевая	4,05	
В/48	Туалет	1,59	
В/49	Умывальная	1,96	
В/50	Туалет	1,88	
В/51	Умывальная	2,33	
В/52	Помещение стерилизации	15,73	
В/53	Санузел	5,96	
В/54	ПУИ	4,70	
В/55	Кладовая	10,08	
В/56	Кладовая	4,67	
В/57	Ванная	13,93	
В/58	Коридор	104,15	
В/59	Кладовая	6,48	
В/60	Лестничная клетка	16,57	
В/61	Полова	11,00	
В/62	Душевая	1,90	
В/63	Коридор	6,29	
В/64	Полова	12,61	
В/65	Санузел	2,33	
В/66	Санузел	2,37	
В/67	Коридор	6,56	
В/68	Полова	14,13	
В/69	Полова	10,07	
В/70	Душевая	1,86	
В/71	Душевая	1,94	
В/72	Коридор	6,48	
В/73	Полова	10,49	
В/74	Полова	13,71	
В/75	Санузел	2,33	
В/76	Санузел	2,33	
В/77	Коридор	6,48	
В/78	Полова	14,55	
В/79	Полова	9,64	
В/80	Душевая	1,94	
В/81	Душевая	1,94	

Экспликация помещений

Номер помещения	Наименование	Площадь, м²	Кол. помещений
В/82	Коридор	6,89	
В/83	Полова	10,49	
В/84	Полова	13,69	
В/85	Санузел	1,88	
В/86	Коридор	3,81	
В/87	Лестничная клетка	12,81	
В/88	Коридор	5,15	
В/89	Туалет	1,64	
В/90	Умывальная	2,10	
В/91	Кладовая	5,33	
В/92	Коридор	134,94	
В/93	Клизменная	8,09	
В/94	Кладовая	5,48	
В/95	Душевая	5,28	
В/96	Комната гигиены	4,38	
В/97	Санузел	2,36	
В/98	Коридор	6,75	
В/99	Полова	14,50	
В/100	Полова	10,10	
В/101	Душевая	1,77	
В/102	Душевая	2,05	
В/103	Коридор	6,63	
В/104	Полова	10,22	
В/105	Полова	14,33	
В/106	Санузел	2,17	
В/107	Санузел	4,87	
В/108	Полова	9,87	
В/109	Коридор	6,57	
В/110	Санузел	4,47	
В/111	Полова	9,33	
В/112	Полова	10,40	
В/113	Санузел	4,37	
В/114	Коридор	6,57	
В/115	Санузел	4,55	
В/116	Полова	8,80	
В/117	Помещение	39,35	
В/118	Полова	10,64	
В/119	Душевая	2,00	
В/120	Коридор	6,95	
В/121	Полова	15,55	
В/122	Санузел	2,97	
В/123	Санузел	4,63	
В/124	Коридор	6,36	
В/125	Полова	11,62	
В/126	Полова	10,25	
В/127	Санузел	4,41	
В/128	Санузел	4,61	
В/129	Коридор	6,25	
В/130	Полова	11,25	
В/131	Полова	9,11	
В/132	Санузел	3,55	
В/133	Санузел	4,58	
В/134	Коридор	5,49	
В/135	Полова	11,04	
В/136	Полова	9,33	
В/137	Санузел	4,34	
В/138	Коридор	7,93	
В/139	Комната персонала	13,83	
В/140	Комната старшей сестры	12,02	
В/141	Помещение для медикаментов	3,99	
В/142	Коридор	7,64	
В/143	Комната сестры хозяйки	11,57	
В/144	Комнатазавтв	13,65	
В/145	Лифтовый холл	6,96	
В/146	Столовая	40,56	
В/147	Кладовая	5,01	
В/148	Лифтовый холл	7,99	
В/149	Буфетная	21,23	
В/150	Лестничная клетка	17,42	
В/153	Гардеробная	13,63	
В/154	Кабинет	26,07	
В/155	Помещение обработки	8,32	
В/156	Кабинет	16,85	
В/157	Раздевалка	4,79	
В/158	Кабинет	16,46	
В/159	Кабинет	30,58	
В/160	Раздевалка	6,82	
В/161	Кабинет	22,04	
		2763,20	

Схема блокировки

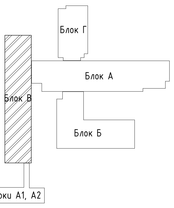

Условные обозначения

Коридор - наименование помещения

3,21 - площадь помещения

1 - тип пола по проекту

ОК-1 - тип окна

1 - тип двери

А1/1 - нумерация помещения

Примечания:

1. Смотреть совместно с листами АС-31,33,34,35,36,37;
2. Экспликация полов см. листы АС-43,44;
3. Ведомость внутренней отделки см. лист АС-45;
4. Спецификация элементов заполнения проемов см. лист АС-46;

Изм.	Кол.уч.	Лист	№док.	Подпись	Дата
ГИП		Байтина			
Разработал		Кобылкашева			
Проверил		Байтина			
Норм. контроль		Сандибай			

АЖ2018/74-0 - АС

Капитальный ремонт зданий по ул.Рискулова, 6 и 8 (Городская многопрофильная больница №2) акимата города Астаны, расположенное по адресу: улица Турара Рискулова, здание 6,8

Капитальный ремонт зданий по ул.Рискулова, 6 и 8 (Городская многопрофильная больница №2) акимата города Астаны

План этажа на отм. ±0.000 по осям В/1-В/23 и В/Д-В/А (Монтажные работы)

Стадия	Лист	Листов
РП	32	

ТОО "Жарнебе Жобе" ГСЛ 19008872 г.Астана

Формат А3х3

Согл. взам. №

Подп. и дата

Инв. № подл.

План этажа на отм. 0.000 по осям ПБ/А-ПБ/В и ПБ/1-ПБ/3 (Монтажные работы)

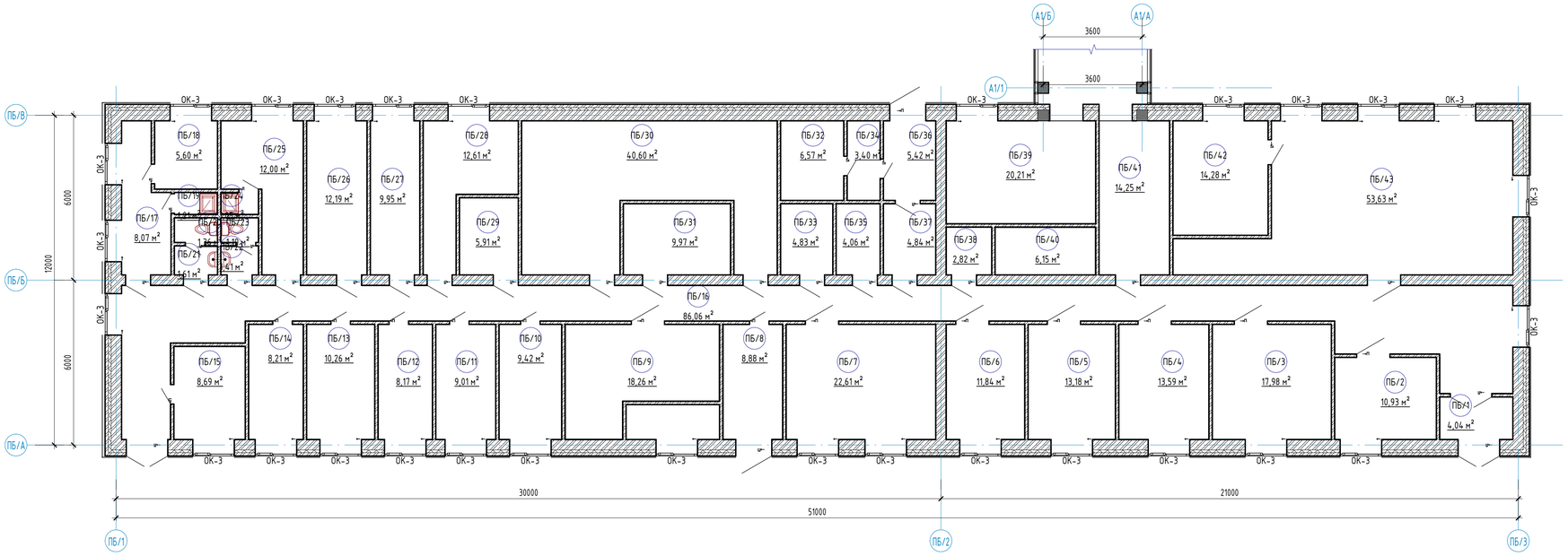

Экспликация помещений

Номер помещения	Наименование	Площадь, м²	Кат. помещений
ПБ/1	Тамбур	4,04	
ПБ/2	Заготовочный цех	10,93	
ПБ/3	Цех	17,98	
ПБ/4	Заготовочный цех	13,59	
ПБ/5	Заготовочный цех	13,18	
ПБ/6	Помещение	11,84	
ПБ/7	Заготовочный цех	22,61	
ПБ/8	Электрощитовая	8,88	
ПБ/9	Венткамера	18,26	
ПБ/10	Кабинет	9,42	
ПБ/11	Кабинет	9,01	
ПБ/12	Кабинет	8,17	
ПБ/13	Кабинет	10,26	
ПБ/14	Кладовая	8,21	
ПБ/15	Тарная	8,69	
ПБ/16	Коридор	86,06	
ПБ/17	Кладовая	8,07	
ПБ/18	Помещение	5,60	
ПБ/19	Душевая	1,21	
ПБ/20	Умывальная	1,36	
ПБ/21	Туалет	1,61	
ПБ/22	Туалет	1,41	
ПБ/23	Умывальная	1,19	
ПБ/24	Душевая	1,05	
ПБ/25	Гардеробная	12,00	
ПБ/26	Кладовая	12,19	
ПБ/27	Кладовая	9,95	
ПБ/28	Кладовая	12,61	
ПБ/29	Кладовая	5,91	
ПБ/30	Охлаждаемая камера	40,60	
ПБ/31	Помещение	9,97	
ПБ/32	Помещение	6,57	
ПБ/33	Кабинет	4,83	
ПБ/34	Шлюз	3,40	
ПБ/35	Кладовая	4,06	
ПБ/36	Тамбур	5,42	
ПБ/37	Коридор	4,84	
ПБ/38	Помещение	2,82	
ПБ/39	Кладовая	20,21	
ПБ/40	Тепловой пункт	6,15	
ПБ/41	Коридор	14,25	
ПБ/42	Помещение	14,28	
ПБ/43	Варочный цех	53,63	
		526,33	

Схема блокировки

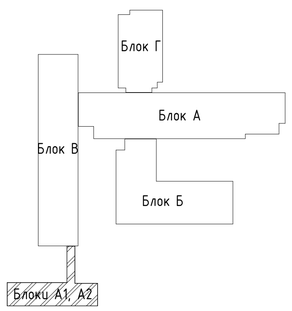

Условные обозначения

Коридор - наименование помещения

3,21 - площадь помещения

1 - тип пола по проекту

ОК-1 - тип окна

1 - тип двери

А1/1 - нумерация помещения

Примечания:

1. Смотреть совместно с листами АС-31,32,34,35,36,37;
2. Экспликация полов см. листы АС-43,44;
3. Ведомость внутренней отделки см. лист АС-45;
4. Спецификация элементов заполнения проемов см. лист АС-46;

Изм.	Кол.уч	Лист	№док.	Подпись	Дата
ГИП		Байтина			
Разработал		Кабылашитова			
Проверил		Байтина			
Норм. контроль		Сандибай			

АЖ2018/74-0 - АС

Капитальный ремонт зданий по ул.Рыскулова, 6 и 8 (Городская многопрофильная больница №2) акимата города Астана, расположенное по адресу: улица Турара Рыскулова, здание 6,8

Капитальный ремонт зданий по ул.Рыскулова, 6 и 8 (Городская многопрофильная больница №2) акимата города Астана

Стадия	Лист	Листов
РП	33	

План этажа на отм. 0.000 по осям ПБ/А-ПБ/В и ПБ/1-ПБ/3 (Монтажные работы)

ТОО "Ақтөбе Хоба"
ГСЛ 19008872
г.Актобе

Формат: А1А

Взам. инв. №

Подп. и дата

Инв. № подл.

План этажа на отм. +3.300 (Монтажные работы)

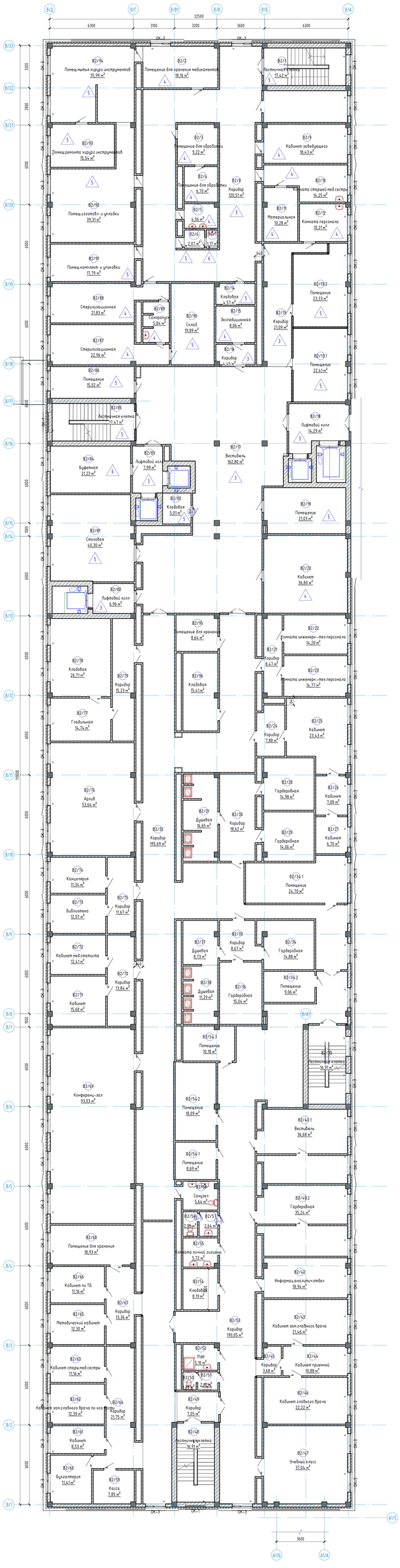

Экспликация помещений

Номер помещения	Наименование	Площадь, м²	Кол. помещений
В2/1	Лестничная клетка	17,42	
В2/2	Помещение для хранения медикаментов	18,16	
В2/3	Помещение для обработки	9,22	
В2/4	Помещение для обработки	6,70	
В2/5	Комната личной гигиены	4,56	
В2/6	Помещение	2,07	
В2/7	Умывальная	1,77	
В2/8	Коридор	120,51	
В2/9	Кабинет заведующего	18,63	
В2/10	Комната старшей мед.сестры	16,25	
В2/11	Материальная	10,28	
В2/12	Комната персонала	10,21	
В2/13	Коридор	21,09	
В2/13.1	Помещение	22,41	
В2/13.2	Помещение	23,33	
В2/14	Клавбоя	4,57	
В2/15	Экспедиционная	8,06	
В2/16	Коридор	4,45	
В2/17	Вестибюль	162,80	
В2/18	Лифтовой холл	14,29	
В2/19	Помещение	21,03	
В2/20	Кабинет	36,80	
В2/21	Коридор	8,67	
В2/22	Комната инженерн.-тех.персонала	14,20	
В2/23	Комната инженерн.-тех.персонала	14,77	
В2/24	Коридор	7,88	
В2/25	Кабинет	23,63	
В2/26	Кабинет	7,08	
В2/27	Кабинет	6,70	
В2/28	Гардеробная	14,98	
В2/29	Гардеробная	14,86	
В2/30	Коридор	18,62	
В2/31	Душевая	16,65	
В2/32	Коридор	195,69	
В2/33	Коридор	8,67	
В2/34	Гардеробная	14,88	
В2/34.1	Помещение	24,79	
В2/34.2	Помещение	9,06	
В2/35	Лестничная клетка	16,91	
В2/36	Гардеробная	15,04	
В2/37	Душевая	8,73	
В2/38	Душевая	11,29	
В2/39	Коридор	4,45	
В2/40	Лифтовой холл	6,96	
В2/40.1	Вестибюль	36,68	
В2/40.2	Гардеробная	35,24	
В2/42	Информац.аналитич.отдел	18,94	
В2/43	Кабинет зам.главного врача	21,44	
В2/44	Кабинет приемной	10,88	
В2/45	Коридор	3,68	
В2/46	Кабинет главного врача	22,22	
В2/47	Учебный класс	37,04	
В2/48	Лестничная клетка	16,91	
В2/49	Коридор	7,05	
В2/49.2	Гардеробная	35,24	
В2/50	Санузел	1,38	
В2/51	Умывальная	2,10	
В2/52	ПЭИ	5,10	
В2/53	Коридор	190,05	
В2/54	Клавбоя	8,19	
В2/54.1	Помещение	8,69	
В2/54.2	Помещение	18,09	
В2/54.3	Помещение	10,18	
В2/55	Комната личной гигиены	5,72	
В2/56	Санузел	2,05	
В2/57	Умывальная	2,64	
В2/58	Санузел	5,64	
В2/59	Касса	7,85	
В2/60	Бухгалтерия	11,61	
В2/61	Кабинет	8,53	
В2/62	Кабинет зам.главного врача по хоз.части	12,30	
В2/63	Кабинет старш.мед.сестры	11,16	
В2/64	Коридор	21,75	
В2/65	Методический кабинет	12,30	
В2/66	Кабинет по ТБ	11,16	
В2/67	Коридор	13,36	
В2/68	Помещение для хранения	18,93	
В2/69	Конференц-зал	93,03	
В2/70	Коридор	13,86	
В2/71	Кабинет	15,68	
В2/72	Кабинет мед.статистика	12,41	
В2/73	Библиотека	12,07	
В2/74	Канцелярия	11,34	
В2/75	Коридор	11,67	
В2/76	Архив	53,64	
В2/77	Гладильная	14,74	
В2/78	Клавбоя	26,71	
В2/79	Коридор	15,23	
В2/80	Лифтовой холл	6,96	
В2/81	Столовая	40,30	
В2/82	Клавбоя	5,01	
В2/83	Лифтовой холл	7,99	
В2/84	Буфетная	21,23	
В2/85	Лестничная клетка	17,47	
В2/86	Помещение	15,02	
В2/87	Стерилизационная	22,96	
В2/88	Стерилизационная	21,83	
В2/89	Санпропуск	5,84	
В2/90	Склад	19,89	
В2/91	Помещ.комплект. и упаковки	11,79	
В2/92	Помещ.изготовл. и упаковки	39,31	
В2/93	Помещ.ремонта хирург.инструментов	15,54	
В2/94	Помещ.мытья хирург.инструментов	35,99	
В2/95	Помещение для хранения	8,64	
В2/96	Клавбоя	15,61	
		2199,82	

Схема блокировки

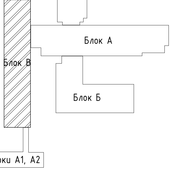

Условные обозначения

Коридор - наименование помещения

3,21 - площадь помещения

1 - тип пола по проекту

ОК-1 - тип окна

1 - тип двери

А1/1 - нумерация помещения

Примечания:

1. Смотреть совместно с листами АС-31,32,33,35,36,37;
2. Экспликация полов см. листы АС-43,44;
3. Ведомость внутренней отделки см. лист АС-45;
4. Спецификация элементов заполнения проемов см. лист АС-46;

Изм.	Кол.уч.	Лист	№док.	Подпись	Дата
ГИП		Байтина			
Разработал		Кабылашева			
Проверил		Байтина			
Норм. контроль		Сандыбай			

АЖ2018/74-0 - АС

Капитальный ремонт зданий по ул.Рискулова, 6 и 8 (Городская многопрофильная больница №2) акимата города Астаны, расположенное по адресу: улица Гарсия Рискулова, здание 6,8

Капитальный ремонт зданий по ул.Рискулова, 6 и 8 (Городская многопрофильная больница №2) акимата города Астаны

План этажа на отм. +3.300 (Монтажные работы)

Стадия	Лист	Листов
РП	34	

ТОО "Акмейбе Жобс"
ГСЛ 19008872
г.Алматы

Формат А3х3

Взам. инв. №

Подп. и дата

Инв. № подл.

План этажа на отм. +6.600 (Монтажные работы)

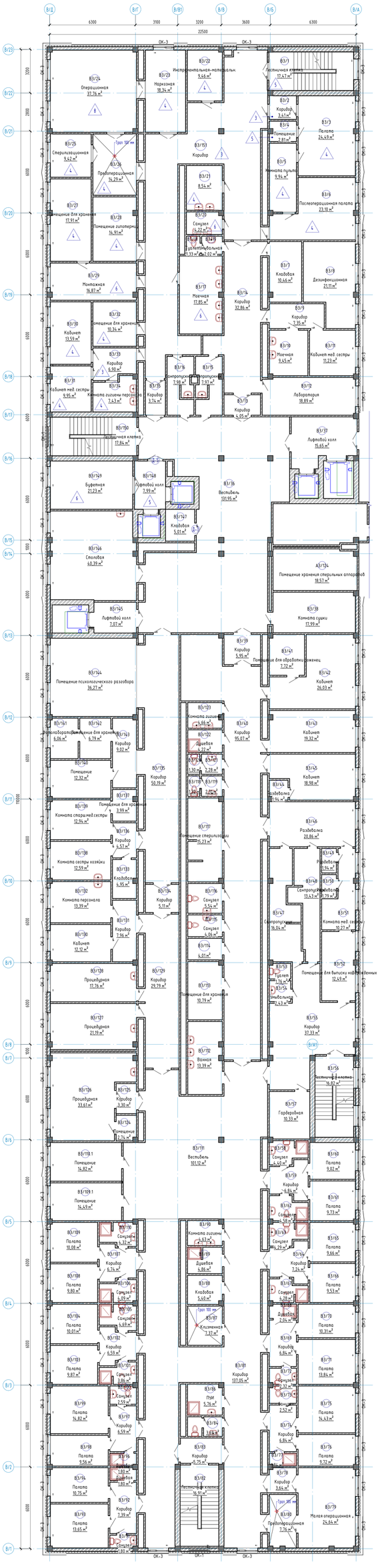
В/Д
В/Г
В/В1
В/В
В/Б
В/А
6300
3100
3200
3600
6300
22500
ОК-3
ОК-1
В/23
В/22
В/21
В/20
В/19
В/18
В/17
В/16
В/15
В/14
В/13
В/12
В/11
В/10
В/9
В/8
В/8/1
В/7
В/6
В/5
В/4
В/3
В/2
В/1
3200
3800
6000
6000
6000

План этажа на отм. +9.900 (Монтажные работы)

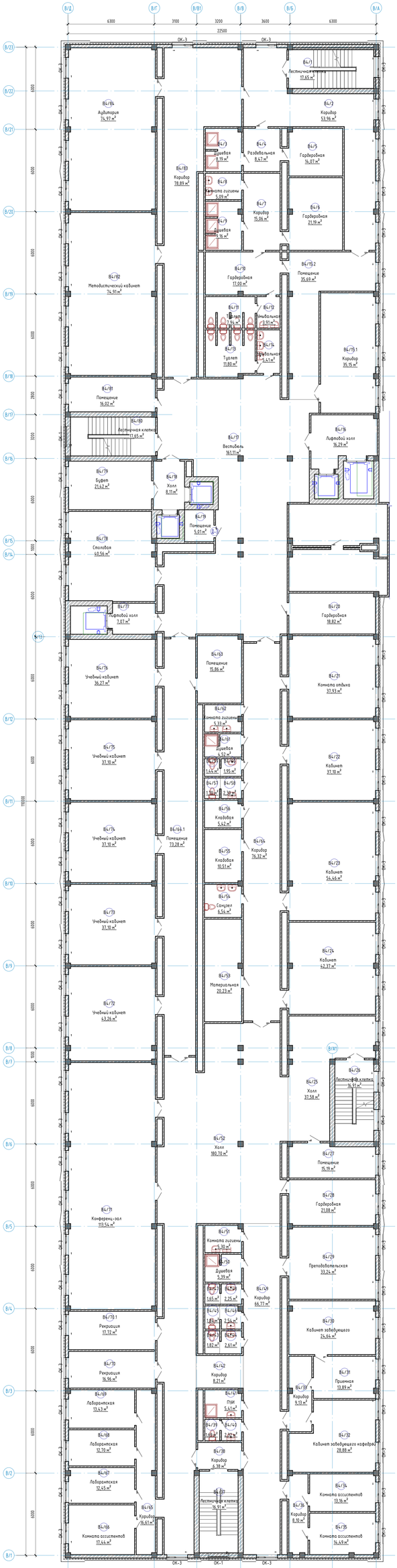

Экспликация помещений

Номер помещения	Наименование	Площадь, м²	Кол. помещений
В4/125	Дезинфекционная нерезинобаительной аппаратуры	21,17	
В4/126	Помещение хранения нерезинобаительной аппаратуры	21,77	
В4/1	Лестничная клетка	17,65	
В4/2	Коридор	53,96	
В4/3	Душевая	8,19	
В4/4	Раздевальная	8,47	
В4/5	Гардеробная	14,07	
В4/6	Гардеробная	21,19	
В4/7	Коридор	15,06	
В4/8	Комната гигиены	5,09	
В4/9	Душевая	9,16	
В4/10	Гардеробная	17,00	
В4/11	Туалет	7,94	
В4/12	Умывальная	3,91	
В4/13	Туалет	11,80	
В4/14	Умывальная	5,41	
В4/15.1	Коридор	35,15	
В4/15.2	Помещение	35,69	
В4/16	Лифтовой холл	16,29	
В4/17	Вестибюль	161,11	
В4/18	Холл	8,11	
В4/19	Помещение	5,01	
В4/20	Гардеробная	18,82	
В4/21	Комната отдыха	37,93	
В4/22	Кабинет	37,10	
В4/23	Кабинет	54,46	
В4/24	Кабинет	42,37	
В4/25	Холл	37,58	
В4/26	Лестничная клетка	16,91	
В4/27	Помещение	15,19	
В4/28	Гардеробная	21,08	
В4/29	Преподавательская	33,24	
В4/30	Кабинет заведующего	24,44	
В4/31	Приемная	13,89	
В4/32	Кабинет заведующего кафедрой	28,88	
В4/33	Коридор	9,13	
В4/34	Комната ассистентов	13,16	
В4/35	Комната ассистентов	14,49	
В4/36	Коридор	8,10	
В4/37	Лестничная клетка	16,91	
В4/38	Коридор	6,38	
В4/39	Туалет	1,69	
В4/40	Умывальная	2,32	
В4/41	ПХН	5,41	
В4/42	Коридор	8,21	
В4/43	Туалет	1,82	
В4/44	Умывальная	2,61	
В4/45	Туалет	1,84	
В4/46	Умывальная	2,54	
В4/47	Туалет	1,65	
В4/48	Умывальная	2,25	
В4/49	Коридор	66,77	
В4/50	Душевая	5,39	
В4/51	Комната гигиены	5,30	
В4/52	Холл	180,70	
В4/53	Материальная	20,23	
В4/54	Санузел	6,54	
В4/55	Клеевая	10,51	
В4/56	Клеевая	5,42	
В4/57	Умывальная	1,70	
В4/58	Умывальная	2,30	
В4/59	Туалет	1,44	
В4/60	Умывальная	1,95	
В4/61	Душевая	4,52	
В4/62	Комната гигиены	5,33	
В4/63	Помещение	15,86	
В4/64	Коридор	76,32	
В4/64.1	Помещение	73,28	
В4/65	Коридор	76,61	
В4/66	Комната ассистентов	17,44	
В4/67	Лаборатория	12,45	
В4/68	Лаборатория	12,70	
В4/69	Лаборатория	13,63	
В4/70	Рекреация	16,96	
В4/70.1	Рекреация	17,72	
В4/71	Конференц-зал	113,54	
В4/72	Учебный кабинет	43,26	
В4/73	Учебный кабинет	37,10	
В4/74	Учебный кабинет	37,10	
В4/75	Учебный кабинет	37,10	
В4/76	Учебный кабинет	36,27	
В4/77	Лифтовой холл	7,07	
В4/78	Столовая	40,56	
В4/79	Буфет	21,42	
В4/80	Лестничная клетка	17,65	
В4/81	Помещение	16,02	
В4/82	Методический кабинет	74,91	
В4/83	Коридор	78,89	
В4/84	Аудитория	74,97	
		2210,51	

Схема блокировки

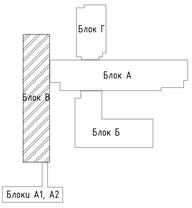

Условные обозначения

Коридор - наименование помещения

3,21 - площадь помещения

1 - тип пола по проекту

ОК-1 - тип окна

1 - тип двери

Ал1 - нумерация помещения

Примечания:

1. Смотреть совместно с листами АС-31,32,33,34,35,37;
2. Экспликация полов см. листы АС-43,44;
3. Ведомость внутренней отделки см. лист АС-45;
4. Спецификация элементов заполнения проемов см. лист АС-46;

Изм.	Кол.уч.	Лист	№док.	Подпись	Дата
ГИП		Байтина			
Разработал		Кобылкашова			
Проверил		Байтина			
Норм. контроль		Сандибай			

АЖ2018/74-0 - АС

Капитальный ремонт зданий по ул.Рискулова, 6 и 8 (Городская многопрофильная больница №2) акимата города Астаны, расположенное по адресу: улица Гурдаз Рискулова, здания 6,8

Капитальный ремонт зданий по ул.Рискулова, 6 и 8 (Городская многопрофильная больница №2) акимата города Астаны

План этажа на отм. +9.900 (Монтажные работы)

Стадия	Лист	Листов
РП	36	

ТОО "Акмейе Жобе" ГСЛ 19008872 г.Астана

Формат А3х3

Взам. инв. №

Подп. и дата

Инв. № подл.

План этажа на отм. +13.330 (Монтажные работы)

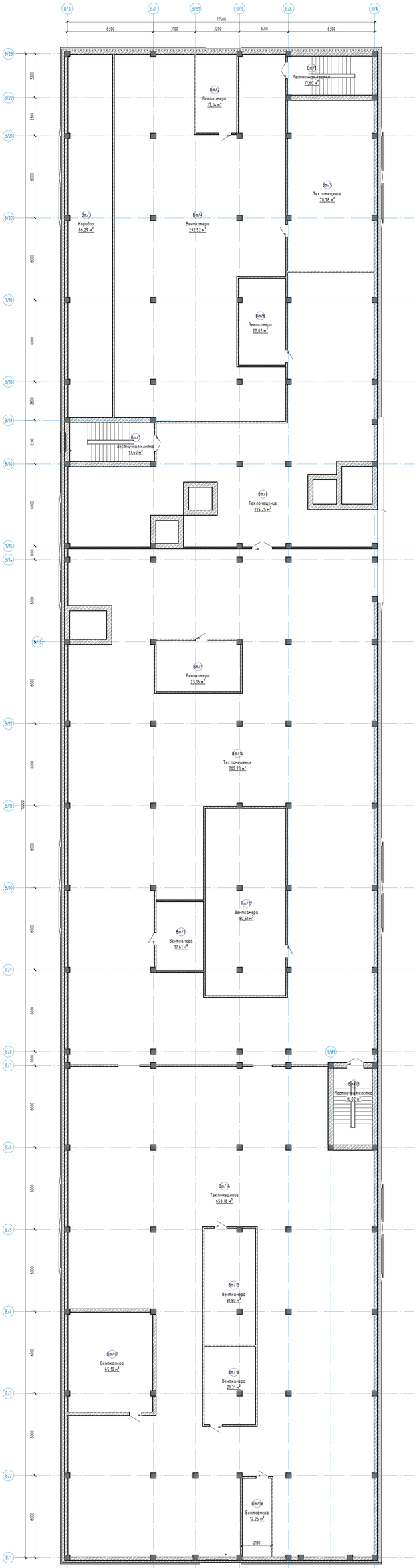

Экспликация помещений

Номер помещения	Наименование	Площадь, м²	Кат. помещения
Вл/1	Лестничная клетка	17,60	
Вл/2	Венткамера	17,14	
Вл/3	Коридор	86,29	
Вл/4	Венткамера	292,52	
Вл/5	Тех.помещение	78,78	
Вл/6	Венткамера	22,02	
Вл/7	Лестничная клетка	17,60	
Вл/8	Тех.помещение	225,25	
Вл/9	Венткамера	23,16	
Вл/10	Тех.помещение	702,73	
Вл/11	Венткамера	17,61	
Вл/12	Венткамера	80,51	
Вл/13	Лестничная клетка	16,02	
Вл/14	Тех.помещение	658,18	
Вл/15	Венткамера	31,80	
Вл/16	Венткамера	21,31	
Вл/17	Венткамера	45,10	
Вл/18	Венткамера	12,25	
		2365,86	

Схема блокировки

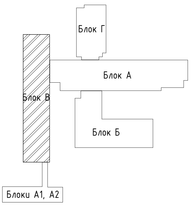

Условные обозначения

Коридор - наименование помещения

А1/1 - нумерация помещения

3,21 - площадь помещения

Д-1 - тип двери

Примечания:

1. Смотреть совместно с листами АС-31,32,33,34,35,36;
2. Экспликация полов см. листы АС-43,44;
3. Ведомость внутренней отделки см. лист АС-45;
4. Спецификация элементов заполнения проемов см. лист АС-46;

Изм.	Кол.уч.	Лист	№док.	Подпись	Дата	
ГИП		Байтина				
Разработал		Кобылашитова				
Проверил		Байтина				
Норм. контроль		Сандибай				

АЖ2018/74-0 - АС

Капитальный ремонт зданий по ул.Рискулова, 6 и 8 (Городская многопрофильная больница №2) акимата города Астаны, расположенное по адресу: улицы Гудиров Рискулова, здание 6,8

Капитальный ремонт зданий по ул.Рискулова, 6 и 8 (Городская многопрофильная больница №2) акимата города Астаны

План этажа на отм. +13.330 (Монтажные работы)

Стадия	Лист	Листов
РП	37	

ТОО "Аققوڭ Жобасы" ГСЛ 19008872 г.Астана

Формат А3х3

Взам. инв. №

Подп. и дата

Инв. № подл.

План кровли (Монтажные работы)

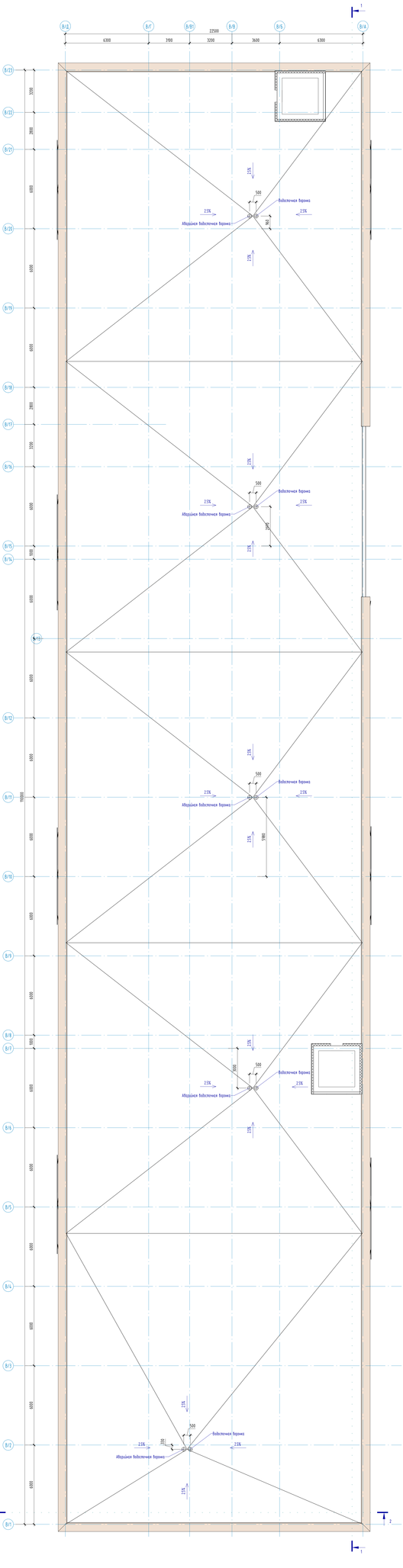

Схема блокировки

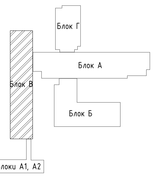

Ведомость деталей

Поз.	Эскиз
Ф-1	660; 170; 100; 65; 65

Узел сопряжения кровли с водосточной воронкой

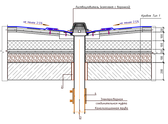

Спецификация кровли

Марка	Состав	Площадь
Тип 1	-Рубероид кровельный ТУ РКК 350 (АГСК 235-101-01062) - 1 пм -Рубероид подкладочный ТУ РПП 300 (АГСК 235-101-01062) - 1 пм -Рубероид подкладочный ТУ РПП 300 (АГСК 235-101-01062) - 1 пм -Грунтовка - праймер битумный (АГСК 235-201-0101) - 2 пм -Цем-песч. стяжка М150 армированная сеткой 5Вр-I - 100 / 5Вр-I - 100 - 50мм (АГСК 212-401-0108) -Утеплитель - пенопласт, ПТ 100-115, толщиной 100мм (АГСК 236-101-0206) -Утеплитель - пенопласт, ПТ 75-80, толщиной 100мм (АГСК 236-101-0203) -Цем-песч. стяжка М150 армированная сеткой 5Вр-I - 100 / 5Вр-I - 100 - 25мм (АГСК 212-401-0106) -Керамзитобетон средней сухой кладкой - 100мм -Пароизоляция - пленка паронепроницаемая сшивающаяся -Ж/б плита покрытия	2431,91 м²

Примечания:

1. Замена парапетной доборки поз.Ф-1) из оцинкованной стали 0.7мм по ГОСТ 14918-2020;
2. Раской парапетной доборки (251,7м в длину и 1,05м в ширину) - 264,29 м² (1585,71 кг);
3. Перед изготовлением провести контрольные замеры;
4. Раской сетки (5Вр-I-100/5Вр-I-100) ц/п стяжки М150 - 6,770 пом;
5. Раской сетки (5Вр-I-100/5Вр-I-100) ц/п стяжки М100 - 6,770 пом.

						АЖ2018/74-0 - АС			
Изм.	Кол.уч.	Лист	№Док.	Подпись	Дата	Капитальный ремонт здания по ул.Рыскулова, 6 и 8 Городского многопрофильного больницы №13 оказания скорой помощи расположенного по адресу: улица Турара Рыскулова, здания 6,8			
ГИП		Бойтина					Стадия	Лист	Листов
Разработал		Кельжанова					РП	28	
Проверил		Бойтина				План кровли (Монтажные работы)	ТОО "Аскрайт Жобс" ГСЛ 19006872 г.Алматы		
Норм. контроль		Сандибаев							

Взам. инв. № | Подп. и дата | Инв. № подл.

Формат А1х1

План кровли Блоков А1, А2 (Монтажные работы)

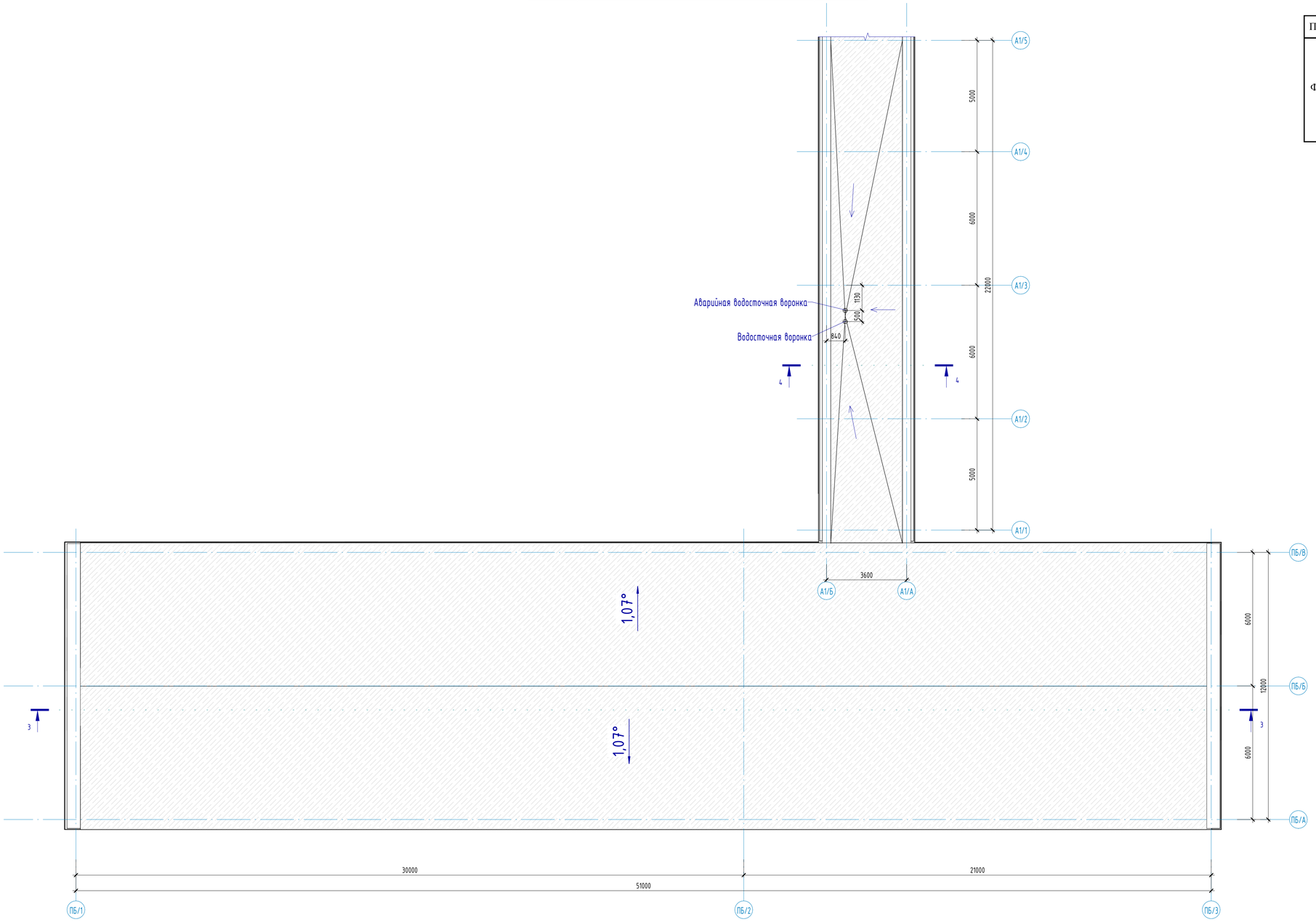

Ведомость деталей

Поз.	Эскиз
Ф-1	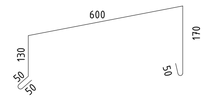

Спецификация кровли

Марка	Состав	Площадь
Тип 2	-Рубероид кровельный ТУ РКК 350 (АГСК 235-101-0104) - 4мм -Рубероид подкладочный ТУ РПП 300 (АГСК 235-101-0206) - 4мм -Рубероид подкладочный ТУ РПП 300 (АГСК 235-101-0206) - 4мм -Грунтовка - праймер битумный (АГСК 235-201-0101) - 2мм -Цем-песч. стяжка М150 армированная сеткой (5Вр- I -100 / 5Вр- I -100) - 50мм (АГСК 212-401-0106) -Утеплитель - минплита, П 100-110, толщиной 100мм (АГСК 234-101-0204) -Утеплитель - минплита, П 75-80, толщиной 100мм (АГСК 234-101-0203) -Цем-песч. стяжка М100 армированная сеткой (5Вр- I -100 / 5Вр- I -100) - 25мм (АГСК 212-401-0104) -Керамзитовый гравий существующий - 100мм -Пароизоляция - пленка пароизоляционная существующая -Ж/б плита покрытия	75,35 $м^2$
Тип 3	-Металлочерепица (сущ.); -Обрешетка деревянная (сущ.); -Деревянная конструкция (сущ.)	654,68 $м^2$

Узел сопряжения кровли с водосточной воронкой

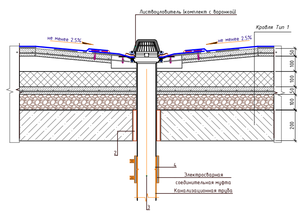

Схема блокировки

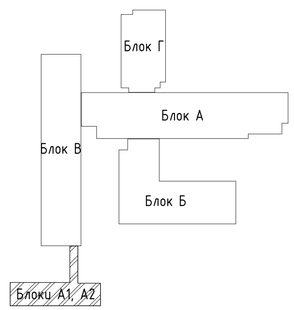

Примечания:

1. Замена парапетной доборки (поз.Ф-1) из оцинкованной стали 0.7мм по ГОСТ 14918-2020;
2. Расход парапетной доборки (47,8м в длину и 1,05м в ширину) - 50,19 $м^2$ (280,82 кг);
3. Перед изготовлением провести контрольные замеры;
4. Расход сетки (5Вр-I-100/5Вр-I-100) ц/п стяжки М150 - 0,207 тонн;
5. Расход сетки (5Вр-I-100/5Вр-I-100) ц/п стяжки М100 - 0,207 тонн.

						АЖ2018/74-0 - АС		
Изм.	Кол.уч	Лист	№док.	Подпись	Дата	Капитальный ремонт зданий по ул.Рыскулова, 6 и 8 (Городская многопрофильная больница №2) акимата города Астана, расположенное по адресу: улица Турара Рыскулова, здание 6,8		
ГИП		Байтина				Капитальный ремонт зданий по ул.Рыскулова, 6 и 8 (Городская многопрофильная больница №2) акимата города Астана	Стадия	Лист	Листов
Разработал		Кабылашитова					РП	39	
Проверил		Байтина				План кровли Литера А1, А2 (Монтажные работы)	ТОО "Актобе Хоба" ГСЛ 19008872 г.Актобе		
Норм. контроль		Сандибай							

Формат: А1А

Взам. инв. №

Подп. и дата

Инв. № подл.

Разрез 1-1 (Монтажные работы)

-Рубероид кровельный ТУ РКК 350 (АГСК 235-101-0104) - 4мм
-Рубероид подкладочный ТУ РПП 300 (АГСК 235-101-0206) - 4мм
-Рубероид подкладочный ТУ РПП 300 (АГСК 235-101-0206) - 4мм
-Грунтовка - праймер битумный (АГСК 235-201-0101) - 2мм
-Цем-песч. стяжка М150 армированная сеткой ВВр- I -100 / 5Вр- I - 100) - 50мм (АГСК 212-401-0106)
-Утеплитель - минплита, П 100-110, толщиной 100мм (АГСК 234-101-0204)
-Утеплитель - минплита, П 75-80, толщиной 100мм (АГСК 234-101-0203)
-Цем-песч. стяжка М100 армированная сеткой ВВр- I -100 / 5Вр- I - 100) - 25мм (АГСК 212-401-0104)
-Керамогранитный гранит существующий - 100мм
-Пароизоляция - пленка пароизоляционная существующая
-Ж/б плита покрытия

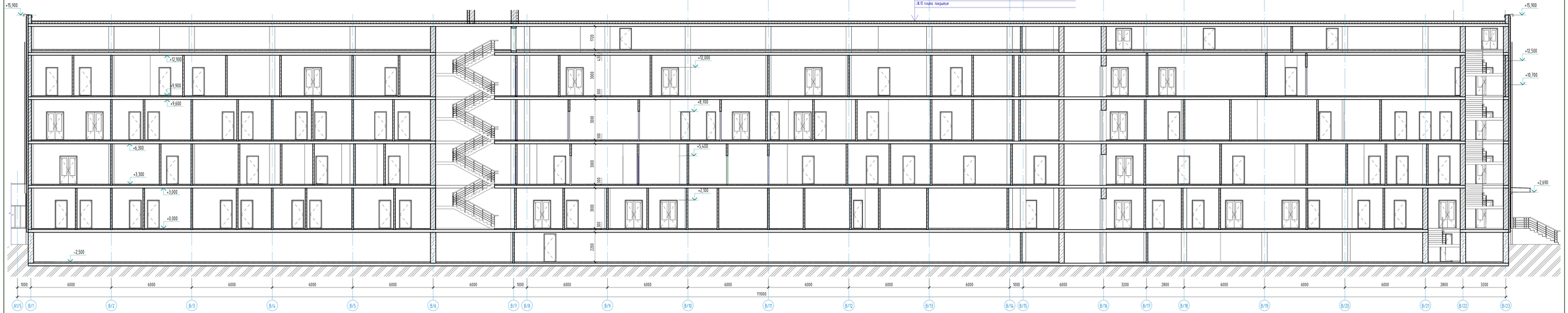

Изм.	Кол.уч.	Лист	№Док.	Подпись	Дата
ГИП		Байтина			
Разработал		Кайлаошитов			
Проверил		Байтина			
Норм. контроль		Сандибай			

АЖ2018/74-0 - АС

Капитальный ремонт зданий по ул.Рыскулова, 6 и 8 (Городская многопрофильная больница №2) акимата города Астаны, расположенное по адресу улицы Гудера Рыскулова, здания 6,8

Капитальный ремонт зданий по ул.Рыскулова, 6 и 8 (Городская многопрофильная больница №2) акимата города Астаны	Стадия	Лист	Листов
	РП	40	
Разрез 1-1 (Монтажные работы)	ТОО "Актюбе Жобо" ГСЛ 19008872 г.Актобе		

Формат А3х3

Взам. инв. №

Подп. и дата

Инв. № подл.

Разрез 2-2 (Монтажные работы)

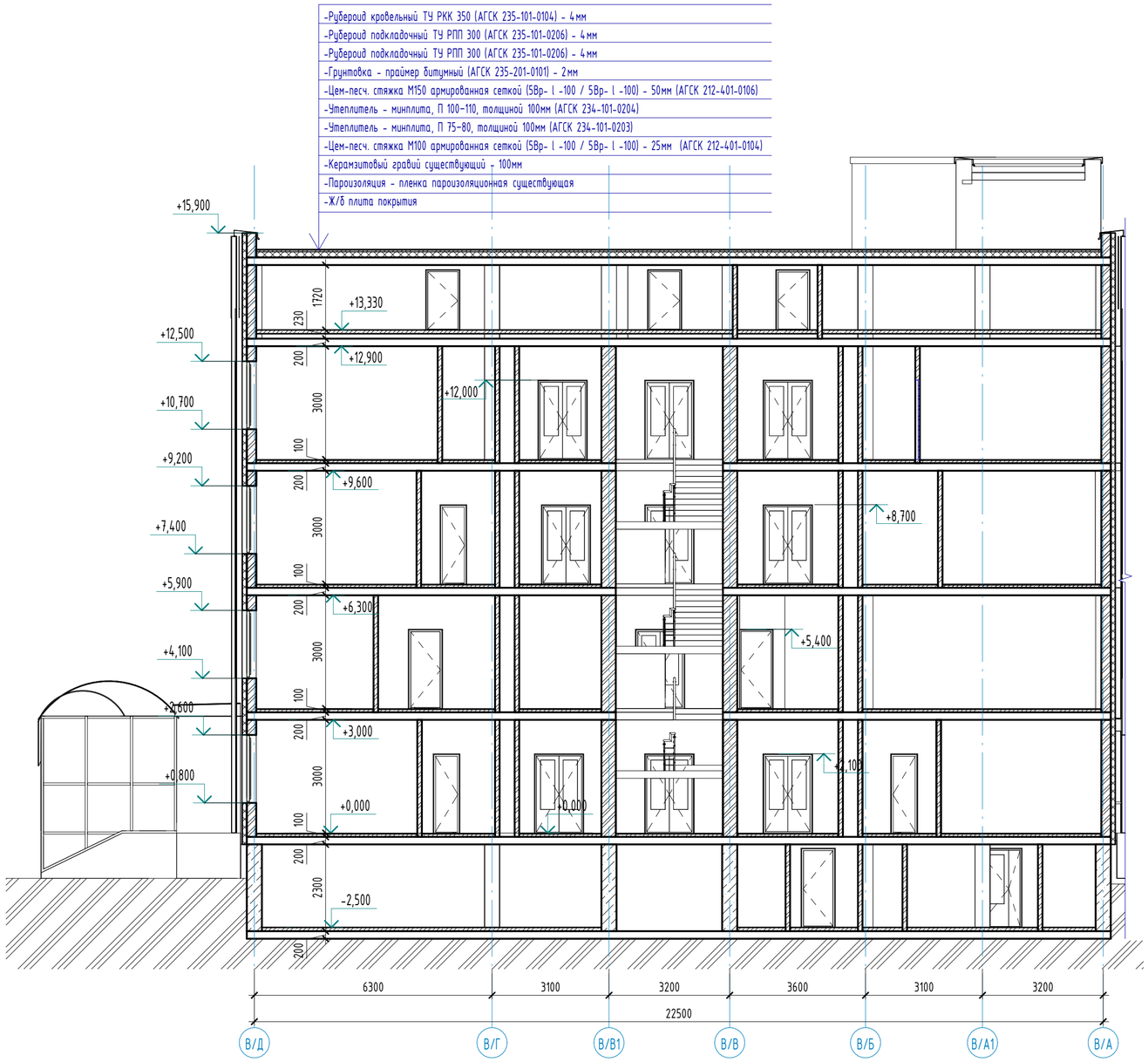

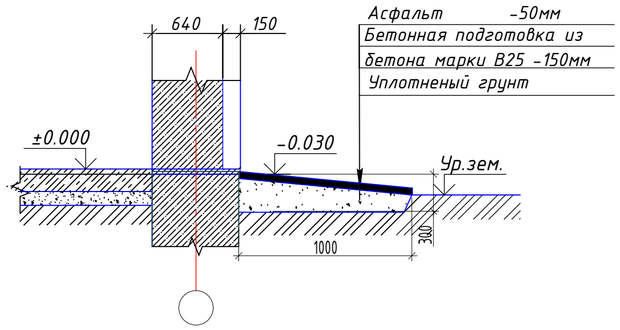

Спецификация материалов отмостки

Марка	Наименование стен и переородок, мм	S площадь, (м2)
1	Покрытие - Асфальт толщ. 50мм. (АГСК 212-501-0201)	247.84 м2
2	Бетонная подготовка из бетона марки В25 (АГСК 212-101-0901)	247.84 м2

Взам. инв. №

Подп. и дата

Инв. № подл.

Изм.	Кол.уч	Лист	№док.	Подпись	Дата
ГИП		Байтина			
Разработал		Кабылашитов			
Проверил		Байтина			
Норм. контроль		Сандибай			

АЖ2018/74-0 - АС

Капитальный ремонт зданий по ул.Рыскулова, 6 и 8 (Городская многопрофильная больница №2) акимата города Астана, расположенное по адресу: улица Турара Рыскулова, здание 6,8

Капитальный ремонт зданий по ул.Рыскулова, 6 и 8 (Городская многопрофильная больница №2) акимата города Астана

Стадия	Лист	Листов
РП	41	

Разрез 2-2 (Монтажные работы)

ТОО "Ақтөбе Жоба"
ГСЛ 19008872
г.Актобе

Формат: А2А

Разрез 3-3 (Монтажные работы)

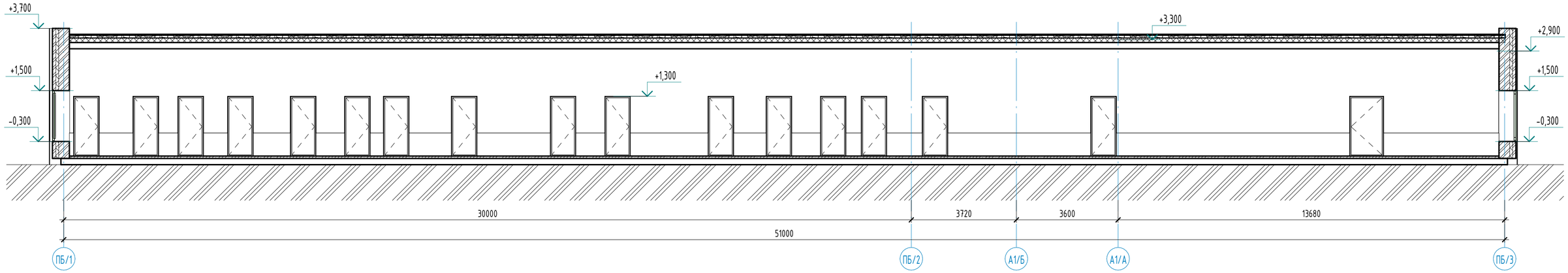

Разрез 5-5 (Монтажные работы)

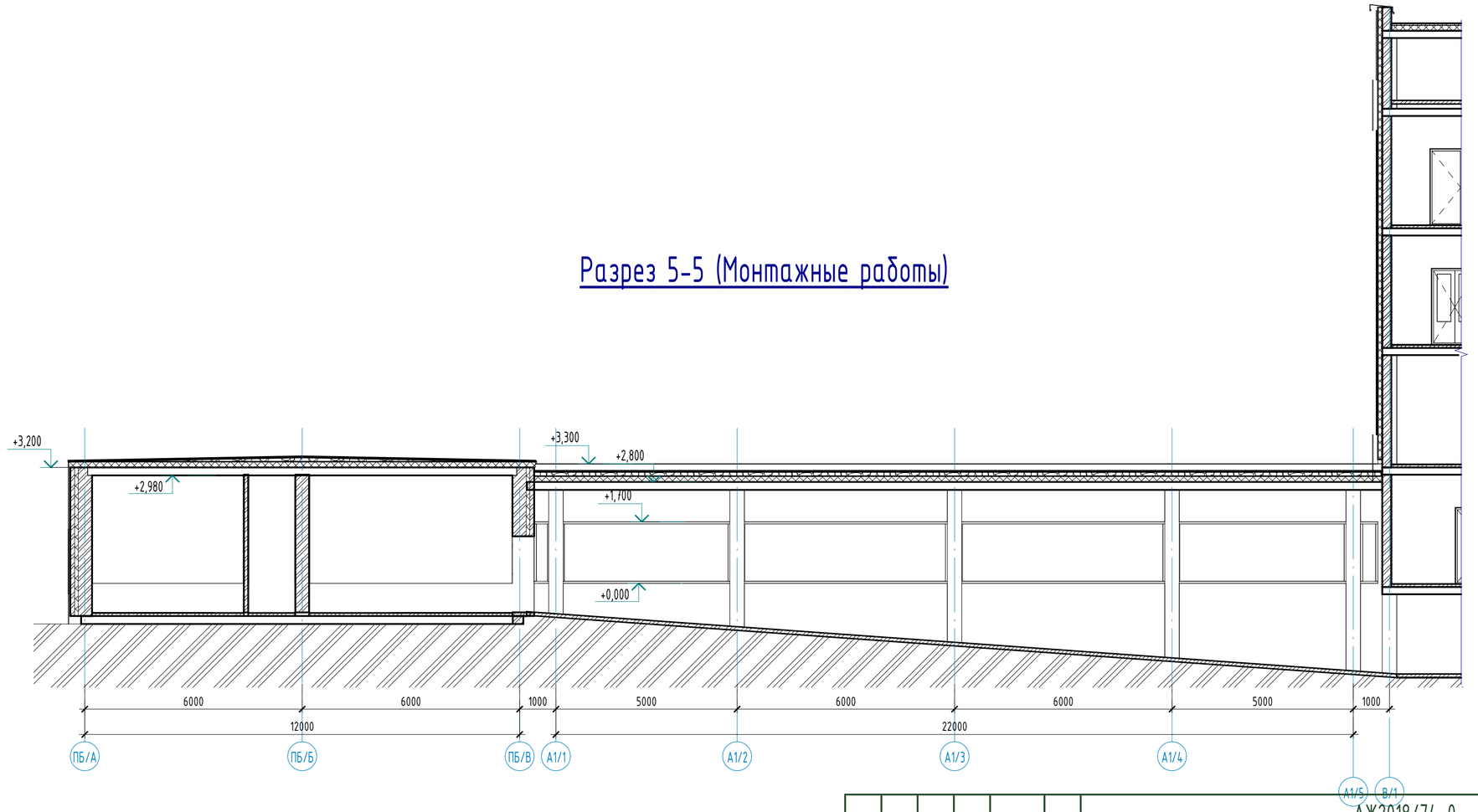

Разрез 4-4 (Монтажные работы)

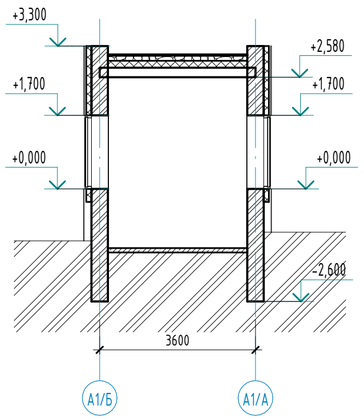

Изм.	Кол.уч	Лист	№док.	Подпись	Дата
ГИП		Байтина			
Разработал		Кабылашитов			
Проверил		Байтина			
Норм. контроль		Сандибай			

АЖ2018/74-0 - АС

Капитальный ремонт зданий по ул.Рыскулова, 6 и 8 (Городская многопрофильная больница №2) акимата города Астана, расположенное по адресу: улица Турара Рыскулова, здание 6,8

Капитальный ремонт зданий по ул.Рыскулова, 6 и 8 (Городская многопрофильная больница №2) акимата города Астана

Стадия	Лист	Листов
РП	42	

Разрезы 3-3, 4-4, 5-5 (Монтажные работы)

ТОО "Ақтөбе Жоба"
ГСЛ 19008872
г.Актобе

Взам. инв. №

Подп. и дата

Инв. № подл.

Формат: А2А

Экспликация полов

Наименов. помещений	Тип пола	Эскиз пола	Состав пола	Площадь пола, м2	Плинтус, п.м.
1-этаж					
В/3, В/4, В/5, В/11, В/13, В/21, В/22, В/24, В/25, В/31, В/36, В/42-В/45, В/58, В/63, В/67, В/72, В/77, В/82, В/86, В/88, В/117, В/120, В/124, В/129, В/134, В/138, В/142, В/145, В/148	3		- Керамогранитная плитка матовая -10мм (монтаж) (АГСК 273-302-0202) - Прослойка и заполнение швов из ц.п. раствора -15мм (монтаж) - Стяжка из цементно-песчаная стяжка расвора М150 - 20мм (сущ.) - Гидроизоляционный слой (изол или гидроизол на мастике битумной кровельной горячей) (сущ.) - Стяжка из цементно-песчаная стяжка расвора М150 - 20мм (сущ.) - Монолитная железобетонное перекрытие - 200мм (сущ.) - Плинтус керамогранитный (АГСК 231-302-0401)	822,56 м^2	712,9
В/6, В/8, В/12, В/20, В/28, В/30, В/32, В/34, В/38, В/41, В/52, В/61, В/64, В/68, В/69, В/73, В/74, В/78, В/79, В/83, В/84, В/118, В/121, В/125, В/126, В/130, В/131, В/135, В/136, В/139, В/140, В/141, В/143, В/144, В/153, В/154, В/156, В/158, В/159, В/161	4		-Линолеум поливинилхлоридный ГОСТ 7251-2016 коммерческий гомогенный, толщиной 2,0 мм и рабочим слоем 2,0 мм, класс 34/43 типа TARKETT PRIMO PLUS (код АГСК 273-301-0101-0033) -Прослойка из клеящей мастики -2мм (монтаж) (АГСК 235-201-0900) -Стяжка из цементно-песчаная стяжка расвора М150 - 35мм (сущ.) -Утеплитель минераловатные плиты на базальтовой основе - 40мм (сущ.) -Стяжка из цементно-песчаная стяжка расвора М150 - 20мм (сущ.) - Монолитная железобетонное перекрытие - 200мм (сущ.) - Плинтус поливинилхлоридный (АГСК 233-204-0102)	650,54 м^2	732,7
В/1, В/2, В/7, В/10, В/17, В/18, В/19, В/23, В/27, В/39, В/40, В/55, В/56, В/59, В/60, В/87, В/91, В/94, В/146, В/147, В/149, В/150, В/155, В/157, В/160	5		- Керамогранитная плитка матовая -10мм (монтаж) (АГСК 273-302-0202) - Прослойка и заполнение швов из ц.п. раствора -15мм (монтаж) - Стяжка из цементно-песчаная стяжка расвора М150 - 20мм (сущ.) - Гидроизоляционный слой (изол или гидроизол на мастике битумной кровельной горячей) (сущ.) - Стяжка из цементно-песчаная стяжка расвора М150 - 20мм (сущ.) - Монолитная железобетонное перекрытие - 200мм (сущ.) - Плинтус керамогранитный (АГСК 231-302-0401)	230,38 м^2	330,2
В/14, В/15, В/16, В/29, В/33, В/35, В/37, В/46-В/51, В/53, В/54, В/57, В/62, В/65, В/66, В/70, В/71, В/75, В/76, В/80, В/81, В/85, В/89, В/90, В/93, В/95, В/96, В/119, В/122, В/123, В/127, В/128, В/132, В/133, В/137	6		- Покрытие - плитка керамическая гладкая, глазурованная, одноцветная ГОСТ 6787-2001 - 10мм АГСК 233-202-0101 (Монтаж) - Прослойка и заполнение швов из ц.п. раствора -15мм (монтаж) - Стяжка из цементно-песчаная стяжка расвора М150 - 20мм (сущ.) - Гидроизоляционный слой (изол или гидроизол на мастике битумной кровельной горячей) (сущ.) - Стяжка из цементно-песчаная стяжка расвора М150 - 20мм (сущ.) - Монолитная железобетонное перекрытие - 200мм (сущ.) - Плинтус из керамической плитки h=70мм	106,54 м^2	248,5
В/9	8		- Линолеум поливинилхлоридный ГОСТ 7251-2016 коммерческий гомогенный токопроводящий, толщиной 2,0 мм и рабочим слоем 2,0 мм, класс 34/43 типа TARKETT IQ TORO SC (код 273-301-0101-0035) - Клей токопроводящий Forbo Polaris EL 579 -2мм (монтаж) - Стяжка из цементно-песчаная стяжка расвора М150 - 35мм (сущ.) - Утеплитель минераловатные плиты на базальтовой основе - 40мм (сущ.) - Стяжка из цементно-песчаная стяжка расвора М150 - 20мм (сущ.) - Монолитная железобетонное перекрытие - 200мм (сущ.) - Плинтус поливинилхлоридный (АГСК 233-204-0102)	27,18 м^2	21,6

Экспликация полов

Наименов. помещений	Тип пола	Эскиз пола	Состав пола	Площадь пола, м2	Плинтус, п.м.
2-этаж					
В2/8, В2/13, В2/16, В2/17, В2/18, В2/80, В2/83	3	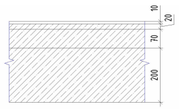	- Керамогранитная плитка матовая -10мм (монтаж) (АГСК 273-302-0202) - Прослойка и заполнение швов из ц.п. раствора -15мм (монтаж) - Стяжка из цементно-песчаная стяжка расвора М150 - 20мм (сущ.) - Гидроизоляционный слой (изол или гидроизол на мастике битумной кровельной горячей) (сущ.) - Стяжка из цементно-песчаная стяжка расвора М150 - 20мм (сущ.) - Монолитная железобетонное перекрытие - 200мм (сущ.) - Плинтус керамогранитный (АГСК 231-302-0401)	339,65 м^2	241,3
В2/2-В2/5, В2/9-В2/12, В2/15, В2/20, В2/87-В2/89	4		-Линолеум поливинилхлоридный ГОСТ 7251-2016 коммерческий гомогенный, толщиной 2,0 мм и рабочим слоем 2,0 мм, класс 34/43 типа TARKETT PRIMO PLUS (код АГСК 273-301-0101-0033) - Прослойка из клеящей мастики -2мм (монтаж) (АГСК 235-201-0900) - Стяжка из цементно-песчаная стяжка расвора М150 - 35мм (сущ.) - Утеплитель минераловатные плиты на базальтовой основе - 40мм (сущ.) - Стяжка из цементно-песчаная стяжка расвора М150 - 20мм (сущ.) - Монолитная железобетонное перекрытие - 200мм (сущ.) - Плинтус поливинилхлоридный (АГСК 233-204-0102)	188,79 м^2	211,4
В2/1, В2/6, В2/13.1, В2/13.2, В2/14, В2/19, В2/81, В2/82, В2/85, В2/86, В2/90-В2/94	5	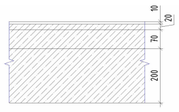	- Керамогранитная плитка матовая -10мм (монтаж) (АГСК 273-302-0202) - Прослойка и заполнение швов из ц.п. раствора -15мм (монтаж) - Стяжка из цементно-песчаная стяжка расвора М150 - 20мм (сущ.) - Гидроизоляционный слой (изол или гидроизол на мастике битумной кровельной горячей) (сущ.) - Стяжка из цементно-песчаная стяжка расвора М150 - 20мм (сущ.) - Монолитная железобетонное перекрытие - 200мм (сущ.) - Плинтус керамогранитный (АГСК 231-302-0401)	276,15 м^2	280,9
В2/7, В2/84	6		- Покрытие - плитка керамическая гладкая, глазурованная, одноцветная ГОСТ 6787-2001 - 10мм АГСК 233-202-0101 (Монтаж) - Прослойка и заполнение швов из ц.п. раствора -15мм (монтаж) - Стяжка из цементно-песчаная стяжка расвора М150 - 20мм (сущ.) - Гидроизоляционный слой (изол или гидроизол на мастике битумной кровельной горячей) (сущ.) - Стяжка из цементно-песчаная стяжка расвора М150 - 20мм (сущ.) - Монолитная железобетонное перекрытие - 200мм (сущ.) - Плинтус из керамической плитки h=70мм	22,63 м^2	23,7
3-этаж					
В3/2, В3/33, В3/35, В3/148, В3/151	3		- Керамогранитная плитка матовая -10мм (монтаж) (АГСК 273-302-0202) - Прослойка и заполнение швов из ц.п. раствора -15мм (монтаж) - Стяжка из цементно-песчаная стяжка расвора М150 - 20мм (сущ.) - Гидроизоляционный слой (изол или гидроизол на мастике битумной кровельной горячей) (сущ.) - Стяжка из цементно-песчаная стяжка расвора М150 - 20мм (сущ.) - Монолитная железобетонное перекрытие - 200мм (сущ.) - Плинтус керамогранитный (АГСК 231-302-0401)	111,69 м^2	104,8
В3/3, В3/5, В3/6, В3/21, В3/22, В3/23, В3/25-В3/28, В3/30, В3/31, В3/32	4		-Линолеум поливинилхлоридный ГОСТ 7251-2016 коммерческий гомогенный, толщиной 2,0 мм и рабочим слоем 2,0 мм, класс 34/43 типа TARKETT PRIMO PLUS (код АГСК 273-301-0101-0033) -Прослойка из клеящей мастики -2мм (монтаж) (АГСК 235-201-0900) -Стяжка из цементно-песчаная стяжка расвора М150 - 35мм (сущ.) -Утеплитель минераловатные плиты на базальтовой основе - 40мм (сущ.) -Стяжка из цементно-песчаная стяжка расвора М150 - 20мм (сущ.) - Монолитная железобетонное перекрытие - 200мм (сущ.) - Плинтус поливинилхлоридный (АГСК 233-204-0102)	193,10 м^2	214,7

Взам. инв. №

Подп. и дата

Инв. № подл.

Изм.	Кол.уч	Лист	№док.	Подпись	Дата
ГИП		Байтина			
Разработал		Кабылашитов			
Проверил		Байтина			
Норм. контроль		Сандибай			

АЖ2018/74-0 - АС

Капитальный ремонт зданий по ул.Рыскулова, 6 и 8 (Городская многопрофильная больница №2) акимата города Астана, расположенное по адресу: улица Турара Рыскулова, здание 6,8

Капитальный ремонт зданий по ул.Рыскулова, 6 и 8 (Городская многопрофильная больница №2) акимата города Астана

Стадия	Лист	Листов
РП	43	

Экспликация полов (начало)

ТОО "Ақтөбе Жоба"
ГСЛ 19008872
г.Ақтөбе

Формат: А2А

Экспликация полов

Наименов. помещений	Тип пола	Эскиз пола	Состав пола	Площадь пола, м2	Плинтус, п.м.
В3/1, В3/4	5	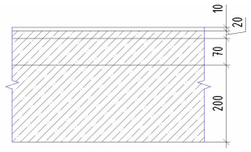	- Керамогранитная плитка матовая -10мм (монтаж) (АГСК 273-302-0202) - Прослойка и заполнение швов из ц.п. раствора -15мм (монтаж) - Стяжка из цементно-песчаная стяжка расвора М150 - 20мм (сущ.) - Гидроизоляционный слой (изол или гидроизол на мастике битумной кровельной горячей) (сущ.) - Стяжка из цементно-песчаная стяжка расвора М150 - 20мм (сущ.) - Монолитная железобетонное перекрытие - 200мм (сущ.) - Плинтус керамогранитный (АГСК 231-302-0401)	16,18 $м^2$	28,6
В3/17, В3/20, В3/29, В3/34, В3/149	6	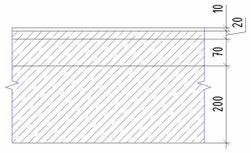	- Покрытие - плитка керамическая гладкая, глазурованная, одноцветная ГОСТ 6787-2001 - 10мм АГСК 233-202-0101 (Монтаж) - Прослойка и заполнение швов из ц.п. раствора -15мм (монтаж) - Стяжка из цементно-песчаная стяжка расвора М150 - 20мм (сущ.) - Гидроизоляционный слой (изол или гидроизол на мастике битумной кровельной горячей) (сущ.) - Стяжка из цементно-песчаная стяжка расвора М150 - 20мм (сущ.) - Монолитная железобетонное перекрытие - 200мм (сущ.) - Плинтус из керамической плитки h=70мм	60,82 $м^2$	65,1
В3/24	8	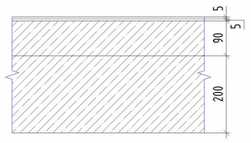	- Линолеум поливинилхлоридный ГОСТ 7251-2016 коммерческий гомогенный токопроводящий, толщиной 2,0 мм и рабочим слоем 2,0 мм, класс 34/43 типа TARKETT IQ TORO SC (код 273-301-0101-0035) - Клей токопроводящий Forbo Polaris EL 579 -2мм (монтаж) - Стяжка из цементно-песчаная стяжка расвора М150 - 35мм (сущ.) - Утеплитель минераловатные плиты на базальтовой основе - 40мм (сущ.) - Стяжка из цементно-песчаная стяжка расвора М150 - 20мм (сущ.) - Монолитная железобетонное перекрытие - 200мм (сущ.) - Плинтус поливинилхлоридный (АГСК 233-204-0102)	37,99 $м^2$	24,7

Примечания:

1. План этажа на отм. +6,600 см. на листе АС-35;

Изм.	Кол.уч	Лист	№док.	Подпись	Дата
ГИП		Байтина			
Разработал		Кабылашитов			
Проверил		Байтина			
Норм. контроль		Сандибай			

АЖ2018/74-0 - АС

Капитальный ремонт зданий по ул.Рыскулова, 6 и 8 (Городская многопрофильная больница №2) акимата города Астана, расположенное по адресу: улица Турара Рыскулова, здание 6,8

Капитальный ремонт зданий по ул.Рыскулова, 6 и 8 (Городская многопрофильная больница №2) акимата города Астана

Стадия	Лист	Листов
РП	44	

Экспликация полов (конец)

ТОО "Ақтөбе Жоба"
ГСЛ 19008872
г.Актобе

Взам. инв. №

Подп. и дата

Инв. № подл.

Формат: А3А

Ведомость внутренней отделки помещений

Номер помещения	Наименование или номер помещения	Вид отделки элементов интерьера				Примечание
		Потолок	Площадь, м²	Стены или перегородки	Площадь, м²	
1-этаж						
В/1	Лестничная клетка	-Затирка -Шпатлевочный слой сухихгипсовых смесей δ=3мм (АГСК 232-501-0301) -Водоэмульсионная окраска (АГСК 236-202-0301)	17,47 м²	-Улуч. штукатурка (АГСК 212-402-0107) -Улуч. водоэм. окраска (АГСК 236-202-0301)	50,76 м²	
В/2	Лестничная клетка	-Затирка -Шпатлевочный слой сухихгипсовых смесей δ=3мм (АГСК 232-501-0301) -Водоэмульсионная окраска (АГСК 236-202-0301)	14,88 м²	-Улуч. штукатурка (АГСК 212-402-0107) -Улуч. водоэм. окраска (АГСК 236-202-0301)	48,97 м²	
В/3	Коридор	-Затирка -Шпатлевочный слой сухихгипсовых смесей δ=3мм (АГСК 232-501-0301) -Подвесной потолок системы Armstrong, t=12 мм (АГСК 232-401-0102)	4,33 м²	-Улуч. штукатурка (АГСК 212-402-0107) -Улуч. водоэм. окраска (АГСК 236-202-0301)	24,39 м²	
В/4	Коридор	-Затирка -Шпатлевочный слой сухихгипсовых смесей δ=3мм (АГСК 232-501-0301) -Подвесной потолок системы Armstrong, t=12 мм (АГСК 232-401-0102)	4,20 м²	-Улуч. штукатурка (АГСК 212-402-0107) -Улуч. водоэм. окраска (АГСК 236-202-0301)	24,03 м²	
В/5	Коридор	-Затирка -Шпатлевочный слой сухихгипсовых смесей δ=3мм (АГСК 232-501-0301) -Подвесной потолок системы Armstrong, t=12 мм (АГСК 232-401-0102)	25,33 м²	-Улуч. штукатурка (АГСК 212-402-0107) -Улуч. водоэм. окраска (АГСК 236-202-0301)	69,80 м²	
В/6	Кабинет	-Затирка -Шпатлевочный слой сухихгипсовых смесей δ=3мм (АГСК 232-501-0301) -Водоэмульсионная окраска (АГСК 236-202-0301)	17,79 м²	-Улуч. штукатурка (АГСК 212-402-0107) -Улуч. водоэм. окраска (АГСК 236-202-0301)	52,89 м²	
В/7	Раздевалка	-Затирка -Шпатлевочный слой сухихгипсовых смесей δ=3мм (АГСК 232-501-0301) -Водоэмульсионная окраска (АГСК 236-202-0301)	4,36 м²	-Улуч. штукатурка (АГСК 212-402-0107) -Улуч. водоэм. окраска (АГСК 236-202-0301)	23,19 м²	
В/8	Кабинет	-Затирка -Шпатлевочный слой сухихгипсовых смесей δ=3мм (АГСК 232-501-0301) -Водоэмульсионная окраска (АГСК 236-202-0301)	30,19 м²	-Улуч. штукатурка (АГСК 212-402-0107) -Улуч. водоэм. окраска (АГСК 236-202-0301)	72,15 м²	
В/9	Операционная	-Затирка -Шпатлевочный слой сухихгипсовых смесей δ=3мм (АГСК 232-501-0301) -Водоэмульсионная окраска (АГСК 236-202-0301)	26,97 м²	-Штукатурка (АГСК 212-402-0107) -Глазурованная плитка (АГСК 232-201-0101)	62,67 м²	
В/10	Предоперационная	-Затирка -Шпатлевочный слой сухихгипсовых смесей δ=3мм (АГСК 232-501-0301) -Водоэмульсионная окраска (АГСК 236-202-0301)	7,95 м²	-Штукатурка (АГСК 212-402-0107) -Глазурованная плитка (АГСК 232-201-0101)	36,51 м²	
В/11	Коридор	-Затирка -Шпатлевочный слой сухихгипсовых смесей δ=3мм (АГСК 232-501-0301) -Подвесной потолок системы Armstrong, t=12 мм (АГСК 232-401-0102)	3,88 м²	-Улуч. штукатурка (АГСК 212-402-0107) -Улуч. водоэм. окраска (АГСК 236-202-0301)	21,75 м²	
В/12	Кабинет	-Затирка -Шпатлевочный слой сухихгипсовых смесей δ=3мм (АГСК 232-501-0301) -Водоэмульсионная окраска (АГСК 236-202-0301)	16,67 м²	-Улуч. штукатурка (АГСК 212-402-0107) -Улуч. водоэм. окраска (АГСК 236-202-0301)	51,93 м²	
В/13	Коридор	-Затирка -Шпатлевочный слой сухихгипсовых смесей δ=3мм (АГСК 232-501-0301) -Подвесной потолок системы Armstrong, t=12 мм (АГСК 232-401-0102)	121,44 м²	-Улуч. штукатурка (АГСК 212-402-0107) -Улуч. водоэм. окраска (АГСК 236-202-0301)	315,34 м²	
В/14	Комната гигиены	-Затирка -Шпатлевочный слой сухихгипсовых смесей δ=3мм (АГСК 232-501-0301) -Водоэмульсионная окраска (АГСК 236-202-0301)	4,54 м²	-Штукатурка (АГСК 212-402-0107) -Глазурованная плитка (АГСК 232-201-0101)	24,33 м²	
В/15	Туалет	-Затирка -Шпатлевочный слой сухихгипсовых смесей δ=3мм (АГСК 232-501-0301) -Водоэмульсионная окраска (АГСК 236-202-0301)	1,36 м²	-Штукатурка (АГСК 212-402-0107) -Глазурованная плитка (АГСК 232-201-0101)	12,39 м²	
В/16	Умывальная	-Затирка -Шпатлевочный слой сухихгипсовых смесей δ=3мм (АГСК 232-501-0301) -Водоэмульсионная окраска (АГСК 236-202-0301)	2,11 м²	-Штукатурка (АГСК 212-402-0107) -Глазурованная плитка (АГСК 232-201-0101)	17,73 м²	
В/17	Кладовая	-Затирка -Шпатлевочный слой сухихгипсовых смесей δ=3мм (АГСК 232-501-0301) -Водоэмульсионная окраска (АГСК 236-202-0301)	4,75 м²	-Улуч. штукатурка (АГСК 212-402-0107) -Улуч. водоэм. окраска (АГСК 236-202-0301)	24,81 м²	
В/18	Кладовая	-Затирка -Шпатлевочный слой сухихгипсовых смесей δ=3мм (АГСК 232-501-0301) -Водоэмульсионная окраска (АГСК 236-202-0301)	9,25 м²	-Улуч. штукатурка (АГСК 212-402-0107) -Улуч. водоэм. окраска (АГСК 236-202-0301)	34,65 м²	
В/19	Кладовая	-Затирка -Шпатлевочный слой сухихгипсовых смесей δ=3мм (АГСК 232-501-0301) -Водоэмульсионная окраска (АГСК 236-202-0301)	8,05 м²	-Улуч. штукатурка (АГСК 212-402-0107) -Улуч. водоэм. окраска (АГСК 236-202-0301)	34,29 м²	
В/20	Помещение для аппаратуры	-Затирка -Шпатлевочный слой сухихгипсовых смесей δ=3мм (АГСК 232-501-0301) -Водоэмульсионная окраска (АГСК 236-202-0301)	12,30 м²	-Улуч. штукатурка (АГСК 212-402-0107) -Улуч. водоэм. окраска (АГСК 236-202-0301)	40,53 м²	
В/21	Вестибюль	-Затирка -Шпатлевочный слой сухихгипсовых смесей δ=3мм (АГСК 232-501-0301) -Подвесной потолок системы Armstrong, t=12 мм (АГСК 232-401-0102)	165,89 м²	-Улуч. штукатурка (АГСК 212-402-0107) -Улуч. водоэм. окраска (АГСК 236-202-0301)	221,67 м²	
В/22	Лифтовой холл	-Затирка -Шпатлевочный слой сухихгипсовых смесей δ=3мм (АГСК 232-501-0301) -Подвесной потолок системы Armstrong, t=12 мм (АГСК 232-401-0102)	14,46 м²	-Улуч. штукатурка (АГСК 212-402-0107) -Улуч. водоэм. окраска (АГСК 236-202-0301)	48,18 м²	
В/23	Помещение	-Затирка -Шпатлевочный слой сухихгипсовых смесей δ=3мм (АГСК 232-501-0301) -Водоэмульсионная окраска (АГСК 236-202-0301)	11,68 м²	-Улуч. штукатурка (АГСК 212-402-0107) -Улуч. водоэм. окраска (АГСК 236-202-0301)	39,76 м²	
В/24	Коридор	-Затирка -Шпатлевочный слой сухихгипсовых смесей δ=3мм (АГСК 232-501-0301) -Подвесной потолок системы Armstrong, t=12 мм (АГСК 232-401-0102)	46,76 м²	-Улуч. штукатурка (АГСК 212-402-0107) -Улуч. водоэм. окраска (АГСК 236-202-0301)	125,94 м²	
В/25	Коридор	-Затирка -Шпатлевочный слой сухихгипсовых смесей δ=3мм (АГСК 232-501-0301) -Подвесной потолок системы Armstrong, t=12 мм (АГСК 232-401-0102)	5,96 м²	-Улуч. штукатурка (АГСК 212-402-0107) -Улуч. водоэм. окраска (АГСК 236-202-0301)	27,51 м²	
В/26	Электрощитовая	-Затирка -Шпатлевочный слой сухихгипсовых смесей δ=3мм (АГСК 232-501-0301) -Водоэмульсионная окраска (АГСК 236-202-0301)	15,96 м²	-Улуч. штукатурка (АГСК 212-402-0107) -Улуч. водоэм. окраска (АГСК 236-202-0301)	50,55 м²	
В/27	Архив	-Затирка -Шпатлевочный слой сухихгипсовых смесей δ=3мм (АГСК 232-501-0301) -Водоэмульсионная окраска (АГСК 236-202-0301)	9,04 м²	-Улуч. штукатурка (АГСК 212-402-0107) -Улуч. водоэм. окраска (АГСК 236-202-0301)	34,59 м²	
В/28	Кабинет	-Затирка -Шпатлевочный слой сухихгипсовых смесей δ=3мм (АГСК 232-501-0301) -Водоэмульсионная окраска (АГСК 236-202-0301)	21,77 м²	-Улуч. штукатурка (АГСК 212-402-0107) -Улуч. водоэм. окраска (АГСК 236-202-0301)	56,79 м²	
В/29	Санузел	-Затирка -Шпатлевочный слой сухихгипсовых смесей δ=3мм (АГСК 232-501-0301) -Водоэмульсионная окраска (АГСК 236-202-0301)	2,03 м²	-Штукатурка (АГСК 212-402-0107) -Глазурованная плитка (АГСК 232-201-0101)	16,89 м²	
В/30	Палата	-Затирка -Шпатлевочный слой сухихгипсовых смесей δ=3мм (АГСК 232-501-0301) -Водоэмульсионная окраска (АГСК 236-202-0301)	14,33 м²	-Улуч. штукатурка (АГСК 212-402-0107) -Улуч. водоэм. окраска (АГСК 236-202-0301)	42,78 м²	
В/31	Коридор	-Затирка -Шпатлевочный слой сухихгипсовых смесей δ=3мм (АГСК 232-501-0301) -Подвесной потолок системы Armstrong, t=12 мм (АГСК 232-401-0102)	6,66 м²	-Улуч. штукатурка (АГСК 212-402-0107) -Улуч. водоэм. окраска (АГСК 236-202-0301)	30,63 м²	
В/32	Палата	-Затирка -Шпатлевочный слой сухихгипсовых смесей δ=3мм (АГСК 232-501-0301) -Водоэмульсионная окраска (АГСК 236-202-0301)	10,81 м²	-Улуч. штукатурка (АГСК 212-402-0107) -Улуч. водоэм. окраска (АГСК 236-202-0301)	38,23 м²	
В/33	Душевая	-Затирка -Шпатлевочный слой сухихгипсовых смесей δ=3мм (АГСК 232-501-0301) -Водоэмульсионная окраска (АГСК 236-202-0301)	1,95 м²	-Штукатурка (АГСК 212-402-0107) -Глазурованная плитка (АГСК 232-201-0101)	15,75 м²	
В/34	Палата	-Затирка -Шпатлевочный слой сухихгипсовых смесей δ=3мм (АГСК 232-501-0301) -Водоэмульсионная окраска (АГСК 236-202-0301)	15,53 м²	-Улуч. штукатурка (АГСК 212-402-0107) -Улуч. водоэм. окраска (АГСК 236-202-0301)	44,83 м²	
В/35	Санузел	-Затирка -Шпатлевочный слой сухихгипсовых смесей δ=3мм (АГСК 232-501-0301) -Водоэмульсионная окраска (АГСК 236-202-0301)	2,48 м²	-Штукатурка (АГСК 212-402-0107) -Глазурованная плитка (АГСК 232-201-0101)	16,23 м²	
В/36	Коридор	-Затирка -Шпатлевочный слой сухихгипсовых смесей δ=3мм (АГСК 232-501-0301) -Подвесной потолок системы Armstrong, t=12 мм (АГСК 232-401-0102)	6,20 м²	-Улуч. штукатурка (АГСК 212-402-0107) -Улуч. водоэм. окраска (АГСК 236-202-0301)	29,19 м²	
В/37	Душевая	-Затирка -Шпатлевочный слой сухихгипсовых смесей δ=3мм (АГСК 232-501-0301) -Водоэмульсионная окраска (АГСК 236-202-0301)	1,86 м²	-Штукатурка (АГСК 212-402-0107) -Глазурованная плитка (АГСК 232-201-0101)	15,51 м²	
В/38	Палата	-Затирка -Шпатлевочный слой сухихгипсовых смесей δ=3мм (АГСК 232-501-0301) -Водоэмульсионная окраска (АГСК 236-202-0301)	9,24 м²	-Улуч. штукатурка (АГСК 212-402-0107) -Улуч. водоэм. окраска (АГСК 236-202-0301)	36,81 м²	
В/39	Процедурная	-Затирка -Шпатлевочный слой сухихгипсовых смесей δ=3мм (АГСК 232-501-0301) -Водоэмульсионная окраска (АГСК 236-202-0301)	17,65 м²	-Штукатурка (АГСК 212-402-0107) -Глазурованная плитка (АГСК 232-201-0101)	52,03 м²	
В/40	Процедурная	-Затирка -Шпатлевочный слой сухихгипсовых смесей δ=3мм (АГСК 232-501-0301) -Водоэмульсионная окраска (АГСК 236-202-0301)	18,01 м²	-Штукатурка (АГСК 212-402-0107) -Глазурованная плитка (АГСК 232-201-0101)	52,39 м²	

Ведомость внутренней отделки помещений

Номер помещения	Наименование или номер помещения	Вид отделки элементов интерьера				Примечание
		Потолок	Площадь, м²	Стены или перегородки	Площадь, м²	
В/41	Кабинет	-Затирка -Шпатлевочный слой сухихгипсовых смесей δ=3мм (АГСК 232-501-0301) -Водоэмульсионная окраска (АГСК 236-202-0301)	19,69 м²	-Улуч. штукатурка (АГСК 212-402-0107) -Улуч. водоэм. окраска (АГСК 236-202-0301)	52,87 м²	
В/42	Коридор	-Затирка -Шпатлевочный слой сухихгипсовых смесей δ=3мм (АГСК 232-501-0301) -Подвесной потолок системы Armstrong, t=12 мм (АГСК 232-401-0102)	4,16 м²	-Улуч. штукатурка (АГСК 212-402-0107) -Улуч. водоэм. окраска (АГСК 236-202-0301)	27,09 м²	
В/43	Коридор	-Затирка -Шпатлевочный слой сухихгипсовых смесей δ=3мм (АГСК 232-501-0301) -Подвесной потолок системы Armstrong, t=12 мм (АГСК 232-401-0102)	6,40 м²	-Улуч. штукатурка (АГСК 212-402-0107) -Улуч. водоэм. окраска (АГСК 236-202-0301)	29,97 м²	
В/44	Коридор	-Затирка -Шпатлевочный слой сухихгипсовых смесей δ=3мм (АГСК 232-501-0301) -Подвесной потолок системы Armstrong, t=12 мм (АГСК 232-401-0102)	10,87 м²	-Улуч. штукатурка (АГСК 212-402-0107) -Улуч. водоэм. окраска (АГСК 236-202-0301)	38,67 м²	
В/45	Коридор	-Затирка -Шпатлевочный слой сухихгипсовых смесей δ=3мм (АГСК 232-501-0301) -Подвесной потолок системы Armstrong, t=12 мм (АГСК 232-401-0102)	184,56 м²	-Улуч. штукатурка (АГСК 212-402-0107) -Улуч. водоэм. окраска (АГСК 236-202-0301)	465,93 м²	
В/46	Комната гигиены	-Затирка -Шпатлевочный слой сухихгипсовых смесей δ=3мм (АГСК 232-501-0301) -Водоэмульсионная окраска (АГСК 236-202-0301)	4,56 м²	-Штукатурка (АГСК 212-402-0107) -Глазурованная плитка (АГСК 232-201-0101)	26,25 м²	
В/47	Душевая	-Затирка -Шпатлевочный слой сухихгипсовых смесей δ=3мм (АГСК 232-501-0301) -Водоэмульсионная окраска (АГСК 236-202-0301)	4,05 м²	-Штукатурка (АГСК 212-402-0107) -Глазурованная плитка (АГСК 232-201-0101)	28,44 м²	
В/48	Туалет	-Затирка -Шпатлевочный слой сухихгипсовых смесей δ=3мм (АГСК 232-501-0301) -Водоэмульсионная окраска (АГСК 236-202-0301)	1,59 м²	-Штукатурка (АГСК 212-402-0107) -Глазурованная плитка (АГСК 232-201-0101)	13,35 м²	
В/49	Умывальная	-Затирка -Шпатлевочный слой сухихгипсовых смесей δ=3мм (АГСК 232-501-0301) -Водоэмульсионная окраска (АГСК 236-202-0301)	1,96 м²	-Штукатурка (АГСК 212-402-0107) -Глазурованная плитка (АГСК 232-201-0101)	14,91 м²	
В/50	Туалет	-Затирка -Шпатлевочный слой сухихгипсовых смесей δ=3мм (АГСК 232-501-0301) -Водоэмульсионная окраска (АГСК 236-202-0301)	1,88 м²	-Штукатурка (АГСК 212-402-0107) -Глазурованная плитка (АГСК 232-201-0101)	14,91 м²	
В/51	Умывальная	-Затирка -Шпатлевочный слой сухихгипсовых смесей δ=3мм (АГСК 232-501-0301) -Подвесной потолок системы Armstrong, t=12 мм (АГСК 232-401-0102)	2,33 м²	-Штукатурка (АГСК 212-402-0107) -Глазурованная плитка (АГСК 232-201-0101)	18,03 м²	
В/52	Помещение стерилизации	-Затирка -Шпатлевочный слой сухихгипсовых смесей δ=3мм (АГСК 232-501-0301) -Водоэмульсионная окраска (АГСК 236-202-0301)	15,73 м²	-Улуч. штукатурка (АГСК 212-402-0107) -Улуч. водоэм. окраска (АГСК 236-202-0301)	65,91 м²	
В/53	Санузел	-Затирка -Шпатлевочный слой сухихгипсовых смесей δ=3мм (АГСК 232-501-0301) -Водоэмульсионная окраска (АГСК 236-202-0301)	5,96 м²	-Штукатурка (АГСК 212-402-0107) -Глазурованная плитка (АГСК 232-201-0101)	27,51 м²	
В/54	ПУИ	-Затирка -Шпатлевочный слой сухихгипсовых смесей δ=3мм (АГСК 232-501-0301) -Водоэмульсионная окраска (АГСК 236-202-0301)	4,70 м²	-Штукатурка (АГСК 212-402-0107) -Глазурованная плитка (АГСК 232-201-0101)	24,63 м²	
В/55	Кладовая	-Затирка -Шпатлевочный слой сухихгипсовых смесей δ=3мм (АГСК 232-501-0301) -Водоэмульсионная окраска (АГСК 236-202-0301)	10,08 м²	-Улуч. штукатурка (АГСК 212-402-0107) -Улуч. водоэм. окраска (АГСК 236-202-0301)	38,79 м²	
В/56	Кладовая	-Затирка -Шпатлевочный слой сухихгипсовых смесей δ=3мм (АГСК 232-501-0301) -Водоэмульсионная окраска (АГСК 236-202-0301)	4,67 м²	-Улуч. штукатурка (АГСК 212-402-0107) -Улуч. водоэм. окраска (АГСК 236-202-0301)	24,57 м²	
В/57	Ванная	-Затирка -Шпатлевочный слой сухихгипсовых смесей δ=3мм (АГСК 232-501-0301) -Водоэмульсионная окраска (АГСК 236-202-0301)	13,93 м²	-Штукатурка (АГСК 212-402-0107) -Глазурованная плитка (АГСК 232-201-0101)	51,51 м²	
В/58	Коридор	-Затирка -Шпатлевочный слой сухихгипсовых смесей δ=3мм (АГСК 232-501-0301) -Подвесной потолок системы Armstrong, t=12 мм (АГСК 232-401-0102)	104,15 м²	-Улуч. штукатурка (АГСК 212-402-0107) -Улуч. водоэм. окраска (АГСК 236-202-0301)	162,93 м²	
В/59	Кладовая	-Затирка -Шпатлевочный слой сухихгипсовых смесей δ=3мм (АГСК 232-501-0301) -Водоэмульсионная окраска (АГСК 236-202-0301)	6,48 м²	-Улуч. штукатурка (АГСК 212-402-0107) -Улуч. водоэм. окраска (АГСК 236-202-0301)	28,71 м²	
В/60	Лестничная клетка	-Затирка -Шпатлевочный слой сухихгипсовых смесей δ=3мм (АГСК 232-501-0301) -Водоэмульсионная окраска (АГСК 236-202-0301)	16,57 м²	-Улуч. штукатурка (АГСК 212-402-0107) -Улуч. водоэм. окраска (АГСК 236-202-0301)	48,83 м²	
В/61	Палата	-Затирка -Шпатлевочный слой сухихгипсовых смесей δ=3мм (АГСК 232-501-0301) -Водоэмульсионная окраска (АГСК 236-202-0301)	11,00 м²	-Улуч. штукатурка (АГСК 212-402-0107) -Улуч. водоэм. окраска (АГСК 236-202-0301)	39,09 м²	
В/62	Душевая	-Затирка -Шпатлевочный слой сухихгипсовых смесей δ=3мм (АГСК 232-501-0301) -Водоэмульсионная окраска (АГСК 236-202-0301)	1,90 м²	-Штукатурка (АГСК 212-402-0107) -Глазурованная плитка (АГСК 232-201-0101)	15,63 м²	
В/63	Коридор	-Затирка -Шпатлевочный слой сухихгипсовых смесей δ=3мм (АГСК 232-501-0301) -Подвесной потолок системы Armstrong, t=12 мм (АГСК 232-401-0102)	6,29 м²	-Улуч. штукатурка (АГСК 212-402-0107) -Улуч. водоэм. окраска (АГСК 236-202-0301)	29,19 м²	
В/64	Палата	-Затирка -Шпатлевочный слой сухихгипсовых смесей δ=3мм (АГСК 232-501-0301) -Водоэмульсионная окраска (АГСК 236-202-0301)	12,61 м²	-Улуч. штукатурка (АГСК 212-402-0107) -Улуч. водоэм. окраска (АГСК 236-202-0301)	40,63 м²	
В/65	Санузел	-Затирка -Шпатлевочный слой сухихгипсовых смесей δ=3мм (АГСК 232-501-0301) -Водоэмульсионная окраска (АГСК 236-202-0301)	2,33 м²	-Штукатурка (АГСК 212-402-0107) -Глазурованная плитка (АГСК 232-201-0101)	17,07 м²	
В/66	Санузел	-Затирка -Шпатлевочный слой сухихгипсовых смесей δ=3мм (АГСК 232-501-0301) -Водоэмульсионная окраска (АГСК 236-202-0301)	2,37 м²	-Штукатурка (АГСК 212-402-0107) -Глазурованная плитка (АГСК 232-201-0101)	15,99 м²	
В/67	Коридор	-Затирка -Шпатлевочный слой сухихгипсовых смесей δ=3мм (АГСК 232-501-0301) -Подвесной потолок системы Armstrong, t=12 мм (АГСК 232-401-0102)	6,56 м²	-Улуч. штукатурка (АГСК 212-402-0107) -Улуч. водоэм. окраска (АГСК 236-202-0301)	30,03 м²	
В/68	Палата	-Затирка -Шпатлевочный слой сухихгипсовых смесей δ=3мм (АГСК 232-501-0301) -Водоэмульсионная окраска (АГСК 236-202-0301)	14,13 м²	-Улуч. штукатурка (АГСК 212-402-0107) -Улуч. водоэм. окраска (АГСК 236-202-0301)	42,79 м²	
В/69	Палата	-Затирка -Шпатлевочный слой сухихгипсовых смесей δ=3мм (АГСК 232-501-0301) -Водоэмульсионная окраска (АГСК 236-202-0301)	10,07 м²	-Улуч. штукатурка (АГСК 212-402-0107) -Улуч. водоэм. окраска (АГСК 236-202-0301)	37,03 м²	
В/70	Душевая	-Затирка -Шпатлевочный слой сухихгипсовых смесей δ=3мм (АГСК 232-501-0301) -Водоэмульсионная окраска (АГСК 236-202-0301)	1,86 м²	-Штукатурка (АГСК 212-402-0107) -Глазурованная плитка (АГСК 232-201-0101)	15,63 м²	
В/71	Душевая	-Затирка -Шпатлевочный слой сухихгипсовых смесей δ=3мм (АГСК 232-501-0301) -Подвесной потолок системы Armstrong, t=12 мм (АГСК 232-401-0102)	1,94 м²	-Штукатурка (АГСК 212-402-0107) -Глазурованная плитка (АГСК 232-201-0101)	15,87 м²	
В/72	Коридор	-Затирка -Шпатлевочный слой сухихгипсовых смесей δ=3мм (АГСК 232-501-0301) -Подвесной потолок системы Armstrong, t=12 мм (АГСК 232-401-0102)	6,48 м²	-Улуч. штукатурка (АГСК 212-402-0107) -Улуч. водоэм. окраска (АГСК 236-202-0301)	29,79 м²	
В/73	Палата	-Затирка -Шпатлевочный слой сухихгипсовых смесей δ=3мм (АГСК 232-501-0301) -Водоэмульсионная окраска (АГСК 236-202-0301)	10,49 м²	-Улуч. штукатурка (АГСК 212-402-0107) -Улуч. водоэм. окраска (АГСК 236-202-0301)	37,63 м²	
В/74	Палата	-Затирка -Шпатлевочный слой сухихгипсовых смесей δ=3мм (АГСК 232-501-0301) -Водоэмульсионная окраска (АГСК 236-202-0301)	13,71 м²	-Улуч. штукатурка (АГСК 212-402-0107) -Улуч. водоэм. окраска (АГСК 236-202-0301)	42,19 м²	
В/75	Санузел	-Затирка -Шпатлевочный слой сухихгипсовых смесей δ=3мм (АГСК 232-501-0301) -Водоэмульсионная окраска (АГСК 236-202-0301)	2,33 м²	-Штукатурка (АГСК 212-402-0107) -Глазурованная плитка (АГСК 232-201-0101)	17,07 м²	
В/76	Санузел	-Затирка -Шпатлевочный слой сухихгипсовых смесей δ=3мм (АГСК 232-501-0301) -Водоэмульсионная окраска (АГСК 236-202-0301)	2,33 м²	-Штукатурка (АГСК 212-402-0107) -Глазурованная плитка (АГСК 232-201-0101)	17,07 м²	
В/77	Коридор	-Затирка -Шпатлевочный слой сухихгипсовых смесей δ=3мм (АГСК 232-501-0301) -Подвесной потолок системы Armstrong, t=12 мм (АГСК 232-401-0102)	6,48 м²	-Улуч. штукатурка (АГСК 212-402-0107) -Улуч. водоэм. окраска (АГСК 236-202-0301)	29,79 м²	
В/78	Палата	-Затирка -Шпатлевочный слой сухихгипсовых смесей δ=3мм (АГСК 232-501-0301) -Водоэмульсионная окраска (АГСК 236-202-0301)	14,55 м²	-Улуч. штукатурка (АГСК 212-402-0107) -Улуч. водоэм. окраска (АГСК 236-202-0301)	43,39 м²	
В/79	Палата	-Затирка -Шпатлевочный слой сухихгипсовых смесей δ=3мм (АГСК 232-501-0301) -Водоэмульсионная окраска (АГСК 236-202-0301)	9,64 м²	-Улуч. штукатурка (АГСК 212-402-0107) -Улуч. водоэм. окраска (АГСК 236-202-0301)	36,43 м²	
В/80	Душевая	-Затирка -Шпатлевочный слой сухихгипсовых смесей δ=3мм (АГСК 232-501-0301) -Водоэмульсионная окраска (АГСК 236-202-0301)	1,94 м²	-Штукатурка (АГСК 212-402-0107) -Глазурованная плитка (АГСК 232-201-0101)	15,87 м²	

Ведомость внутренней отделки помещений

Номер помещения	Наименование или номер помещения	Вид отделки элементов интерьера				Примечание
		Потолок	Площадь, м²	Стены или перегородки	Площадь, м²	
В/81	Душевая	-Затирка -Шпатлевочный слой сухихгипсовых смесей δ=3мм (АГСК 232-501-0301) -Водоэмульсионная окраска (АГСК 236-202-0301)	1,94 м²	-Штукатурка (АГСК 212-402-0107) -Глазурованная плитка (АГСК 232-201-0101)	15,87 м²	
В/82	Коридор	-Затирка -Шпатлевочный слой сухихгипсовых смесей δ=3мм (АГСК 232-501-0301) -Подвесной потолок системы Armstrong, t=12 мм (АГСК 232-401-0102)	6,89 м²	-Улуч. штукатурка (АГСК 212-402-0107) -Улуч. водоэм. окраска (АГСК 236-202-0301)	31,05 м²	
В/83	Палата	-Затирка -Шпатлевочный слой сухихгипсовых смесей δ=3мм (АГСК 232-501-0301) -Водоэмульсионная окраска (АГСК 236-202-0301)	10,49 м²	-Улуч. штукатурка (АГСК 212-402-0107) -Улуч. водоэм. окраска (АГСК 236-202-0301)	37,63 м²	
В/84	Палата	-Затирка -Шпатлевочный слой сухихгипсовых смесей δ=3мм (АГСК 232-501-0301) -Водоэмульсионная окраска (АГСК 236-202-0301)	13,69 м²	-Улуч. штукатурка (АГСК 212-402-0107) -Улуч. водоэм. окраска (АГСК 236-202-0301)	43,15 м²	
В/85	Санузел	-Затирка -Шпатлевочный слой сухихгипсовых смесей δ=3мм (АГСК 232-501-0301) -Водоэмульсионная окраска (АГСК 236-202-0301)	1,88 м²	-Штукатурка (АГСК 212-402-0107) -Глазурованная плитка (АГСК 232-201-0101)	16,77 м²	
В/86	Коридор	-Затирка -Шпатлевочный слой сухихгипсовых смесей δ=3мм (АГСК 232-501-0301) -Подвесной потолок системы Armstrong, t=12 мм (АГСК 232-401-0102)	3,81 м²	-Улуч. штукатурка (АГСК 212-402-0107) -Улуч. водоэм. окраска (АГСК 236-202-0301)	21,65 м²	
В/87	Лестничная клетка	-Затирка -Шпатлевочный слой сухихгипсовых смесей δ=3мм (АГСК 232-501-0301) -Водоэмульсионная окраска (АГСК 236-202-0301)	12,01 м²	-Улуч. штукатурка (АГСК 212-402-0107) -Улуч. водоэм. окраска (АГСК 236-202-0301)	39,11 м²	
В/88	Коридор	-Затирка -Шпатлевочный слой сухихгипсовых смесей δ=3мм (АГСК 232-501-0301) -Подвесной потолок системы Armstrong, t=12 мм (АГСК 232-401-0102)	5,15 м²	-Улуч. штукатурка (АГСК 212-402-0107) -Улуч. водоэм. окраска (АГСК 236-202-0301)	25,59 м²	
В/89	Туалет	-Затирка -Шпатлевочный слой сухихгипсовых смесей δ=3мм (АГСК 232-501-0301) -Водоэмульсионная окраска (АГСК 236-202-0301)	1,64 м²	-Штукатурка (АГСК 212-402-0107) -Глазурованная плитка (АГСК 232-201-0101)	13,71 м²	
В/90	Умывальная	-Затирка -Шпатлевочный слой сухихгипсовых смесей δ=3мм (АГСК 232-501-0301) -Водоэмульсионная окраска (АГСК 236-202-0301)	2,10 м²	-Штукатурка (АГСК 212-402-0107) -Глазурованная плитка (АГСК 232-201-0101)	15,51 м²	
В/91	Кладовая	-Затирка -Шпатлевочный слой сухихгипсовых смесей δ=3мм (АГСК 232-501-0301) -Водоэмульсионная окраска (АГСК 236-202-0301)	5,33 м²	-Улуч. штукатурка (АГСК 212-402-0107) -Улуч. водоэм. окраска (АГСК 236-202-0301)	26,19 м²	
В/93	Клименная	-Затирка -Шпатлевочный слой сухихгипсовых смесей δ=3мм (АГСК 232-501-0301) -Водоэмульсионная окраска (АГСК 236-202-0301)	8,09 м²	-Штукатурка (АГСК 212-402-0107) -Глазурованная плитка (АГСК 232-201-0101)	33,15 м²	
В/94	Кладовая	-Затирка -Шпатлевочный слой сухихгипсовых смесей δ=3мм (АГСК 232-501-0301) -Водоэмульсионная окраска (АГСК 236-202-0301)	5,48 м²	-Улуч. штукатурка (АГСК 212-402-0107) -Улуч. водоэм. окраска (АГСК 236-202-0301)	27,27 м²	
В/95	Душевая	-Затирка -Шпатлевочный слой сухихгипсовых смесей δ=3мм (АГСК 232-501-0301) -Водоэмульсионная окраска (АГСК 236-202-0301)	5,28 м²	-Штукатурка (АГСК 212-402-0107) -Глазурованная плитка (АГСК 232-201-0101)	31,56 м²	
В/96	Комната гигиены	-Затирка -Шпатлевочный слой сухихгипсовых смесей δ=3мм (АГСК 232-501-0301) -Водоэмульсионная окраска (АГСК 236-202-0301)	4,38 м²	-Штукатурка (АГСК 212-402-0107) -Глазурованная плитка (АГСК 232-201-0101)	25,47 м²	
В/117	Помещение	-Затирка -Шпатлевочный слой сухихгипсовых смесей δ=3мм (АГСК 232-501-0301) -Водоэмульсионная окраска (АГСК 236-202-0301)	39,35 м²	-Улуч. штукатурка (АГСК 212-402-0107) -Улуч. водоэм. окраска (АГСК

Ведомость внутренней отделки помещений

Номер помещения	Наименование или номер помещения	Вид отделки элементов интерьера				Примечание
		Потолок	Площадь, м²	Стены или перегородки	Площадь, м²	
В/137	Санузел	-Затирка -Шпатлевочный слой сухихгипсовых смесей δ=3мм (АГСК 232-501-0301) -Водоэмульсионная окраска (АГСК 236-202-0301)	4,34 м²	-Штукатурка (АГСК 212-402-0107) -Глазурованная плитка (АГСК 232-201-0101)	24,93 м²	
В/138	Коридор	-Затирка -Шпатлевочный слой сухихгипсовых смесей δ=3мм (АГСК 232-501-0301) -Подвесной потолок системы Armstrong, t=12 мм (АГСК 232-401-0102)	7,93 м²	-Улуч. штукатурка (АГСК 212-402-0107) -Улуч. водоэм. окраска (АГСК 236-202-0301)	37,83 м²	
В/139	Комната персонала	-Затирка -Шпатлевочный слой сухихгипсовых смесей δ=3мм (АГСК 232-501-0301) -Водоэмульсионная окраска (АГСК 236-202-0301)	13,83 м²	-Улуч. штукатурка (АГСК 212-402-0107) -Улуч. водоэм. окраска (АГСК 236-202-0301)	42,85 м²	
В/140	Комната старш.мед.сестры	-Затирка -Шпатлевочный слой сухихгипсовых смесей δ=3мм (АГСК 232-501-0301) -Водоэмульсионная окраска (АГСК 236-202-0301)	12,02 м²	-Улуч. штукатурка (АГСК 212-402-0107) -Улуч. водоэм. окраска (АГСК 236-202-0301)	40,45 м²	
В/141	Помещение для медикаментов	-Затирка -Шпатлевочный слой сухихгипсовых смесей δ=3мм (АГСК 232-501-0301) -Водоэмульсионная окраска (АГСК 236-202-0301)	3,99 м²	-Улуч. штукатурка (АГСК 212-402-0107) -Улуч. водоэм. окраска (АГСК 236-202-0301)	24,63 м²	
В/142	Коридор	-Затирка -Шпатлевочный слой сухихгипсовых смесей δ=3мм (АГСК 232-501-0301) -Подвесной потолок системы Armstrong, t=12 мм (АГСК 232-401-0102)	7,64 м²	-Улуч. штукатурка (АГСК 212-402-0107) -Улуч. водоэм. окраска (АГСК 236-202-0301)	35,79 м²	
В/143	Комната сестры хозяйки	-Затирка -Шпатлевочный слой сухихгипсовых смесей δ=3мм (АГСК 232-501-0301) -Водоэмульсионная окраска (АГСК 236-202-0301)	11,57 м²	-Улуч. штукатурка (АГСК 212-402-0107) -Улуч. водоэм. окраска (АГСК 236-202-0301)	39,85 м²	
В/144	Комнатазаб.отд.	-Затирка -Шпатлевочный слой сухихгипсовых смесей δ=3мм (АГСК 232-501-0301) -Водоэмульсионная окраска (АГСК 236-202-0301)	13,65 м²	-Улуч. штукатурка (АГСК 212-402-0107) -Улуч. водоэм. окраска (АГСК 236-202-0301)	43,35 м²	
В/145	Лифтовой холл	-Затирка -Шпатлевочный слой сухихгипсовых смесей δ=3мм (АГСК 232-501-0301) -Подвесной потолок системы Armstrong, t=12 мм (АГСК 232-401-0102)	6,96 м²	-Улуч. штукатурка (АГСК 212-402-0107) -Улуч. водоэм. окраска (АГСК 236-202-0301)	30,21 м²	
В/146	Столовая	-Затирка -Шпатлевочный слой сухихгипсовых смесей δ=3мм (АГСК 232-501-0301) -Водоэмульсионная окраска (АГСК 236-202-0301)	40,56 м²	-Улуч. штукатурка (АГСК 212-402-0107) -Улуч. водоэм. окраска (АГСК 236-202-0301)	79,05 м²	
В/147	Кладовая	-Затирка -Шпатлевочный слой сухихгипсовых смесей δ=3мм (АГСК 232-501-0301) -Водоэмульсионная окраска (АГСК 236-202-0301)	5,01 м²	-Улуч. штукатурка (АГСК 212-402-0107) -Улуч. водоэм. окраска (АГСК 236-202-0301)	24,99 м²	
В/148	Лифтовой холл	-Затирка -Шпатлевочный слой сухихгипсовых смесей δ=3мм (АГСК 232-501-0301) -Подвесной потолок системы Armstrong, t=12 мм (АГСК 232-401-0102)	7,99 м²	-Улуч. штукатурка (АГСК 212-402-0107) -Улуч. водоэм. окраска (АГСК 236-202-0301)	32,85 м²	
В/149	Буфетная	-Затирка -Шпатлевочный слой сухихгипсовых смесей δ=3мм (АГСК 232-501-0301) -Водоэмульсионная окраска (АГСК 236-202-0301)	21,23 м²	-Улуч. штукатурка (АГСК 212-402-0107) -Улуч. водоэм. окраска (АГСК 236-202-0301)	55,41 м²	
В/150	Лестничная клетка	-Затирка -Шпатлевочный слой сухихгипсовых смесей δ=3мм (АГСК 232-501-0301) -Водоэмульсионная окраска (АГСК 236-202-0301)	17,42 м²	-Улуч. штукатурка (АГСК 212-402-0107) -Улуч. водоэм. окраска (АГСК 236-202-0301)	50,63 м²	
В/153	Гардеробная	-Затирка -Шпатлевочный слой сухихгипсовых смесей δ=3мм (АГСК 232-501-0301) -Водоэмульсионная окраска (АГСК 236-202-0301)	13,63 м²	-Улуч. штукатурка (АГСК 212-402-0107) -Улуч. водоэм. окраска (АГСК 236-202-0301)	48,93 м²	
В/154	Кабинет	-Затирка -Шпатлевочный слой сухихгипсовых смесей δ=3мм (АГСК 232-501-0301) -Водоэмульсионная окраска (АГСК 236-202-0301)	26,07 м²	-Улуч. штукатурка (АГСК 212-402-0107) -Улуч. водоэм. окраска (АГСК 236-202-0301)	70,53 м²	
В/155	Помещение обработки	-Затирка -Шпатлевочный слой сухихгипсовых смесей δ=3мм (АГСК 232-501-0301) -Водоэмульсионная окраска (АГСК 236-202-0301)	8,32 м²	-Улуч. штукатурка (АГСК 212-402-0107) -Улуч. водоэм. окраска (АГСК 236-202-0301)	34,65 м²	
В/156	Кабинет	-Затирка -Шпатлевочный слой сухихгипсовых смесей δ=3мм (АГСК 232-501-0301) -Водоэмульсионная окраска (АГСК 236-202-0301)	16,85 м²	-Улуч. штукатурка (АГСК 212-402-0107) -Улуч. водоэм. окраска (АГСК 236-202-0301)	57,15 м²	
В/157	Раздевалка	-Затирка -Шпатлевочный слой сухихгипсовых смесей δ=3мм (АГСК 232-501-0301) -Водоэмульсионная окраска (АГСК 236-202-0301)	4,79 м²	-Улуч. штукатурка (АГСК 212-402-0107) -Улуч. водоэм. окраска (АГСК 236-202-0301)	24,39 м²	
В/158	Кабинет	-Затирка -Шпатлевочный слой сухихгипсовых смесей δ=3мм (АГСК 232-501-0301) -Водоэмульсионная окраска (АГСК 236-202-0301)	16,46 м²	-Улуч. штукатурка (АГСК 212-402-0107) -Улуч. водоэм. окраска (АГСК 236-202-0301)	50,58 м²	
В/159	Кабинет	-Затирка -Шпатлевочный слой сухихгипсовых смесей δ=3мм (АГСК 232-501-0301) -Водоэмульсионная окраска (АГСК 236-202-0301)	30,58 м²	-Улуч. штукатурка (АГСК 212-402-0107) -Улуч. водоэм. окраска (АГСК 236-202-0301)	70,53 м²	
В/160	Раздевалка	-Затирка -Шпатлевочный слой сухихгипсовых смесей δ=3мм (АГСК 232-501-0301) -Водоэмульсионная окраска (АГСК 236-202-0301)	6,82 м²	-Улуч. штукатурка (АГСК 212-402-0107) -Улуч. водоэм. окраска (АГСК 236-202-0301)	67,11 м²	
В/161	Кабинет	-Затирка -Шпатлевочный слой сухихгипсовых смесей δ=3мм (АГСК 232-501-0301) -Водоэмульсионная окраска (АГСК 236-202-0301)	22,04 м²	-Улуч. штукатурка (АГСК 212-402-0107) -Улуч. водоэм. окраска (АГСК 236-202-0301)	56,23 м²	
2-этаж						
В2/1	Лестничная клетка	-Затирка -Шпатлевочный слой сухихгипсовых смесей δ=3мм (АГСК 232-501-0301) -Водоэмульсионная окраска (АГСК 236-202-0301)	17,42 м²	-Улуч. штукатурка (АГСК 212-402-0107) -Улуч. водоэм. окраска (АГСК 236-202-0301)	50,63 м²	
В2/2	Помещение для хранения медикаментов	-Затирка -Шпатлевочный слой сухихгипсовых смесей δ=3мм (АГСК 232-501-0301) -Водоэмульсионная окраска (АГСК 236-202-0301)	18,16 м²	-Улуч. штукатурка (АГСК 212-402-0107) -Улуч. водоэм. окраска (АГСК 236-202-0301)	53,79 м²	
В2/3	Помещение для обработки	-Затирка -Шпатлевочный слой сухихгипсовых смесей δ=3мм (АГСК 232-501-0301) -Водоэмульсионная окраска (АГСК 236-202-0301)	9,22 м²	-Улуч. штукатурка (АГСК 212-402-0107) -Улуч. водоэм. окраска (АГСК 236-202-0301)	34,71 м²	
В2/4	Помещение для обработки	-Затирка -Шпатлевочный слой сухихгипсовых смесей δ=3мм (АГСК 232-501-0301) -Водоэмульсионная окраска (АГСК 236-202-0301)	6,70 м²	-Улуч. штукатурка (АГСК 212-402-0107) -Улуч. водоэм. окраска (АГСК 236-202-0301)	29,19 м²	
В2/5	Комната личной гигиены	-Затирка -Шпатлевочный слой сухихгипсовых смесей δ=3мм (АГСК 232-501-0301) -Водоэмульсионная окраска (АГСК 236-202-0301)	4,56 м²	-Штукатурка (АГСК 212-402-0107) -Глазурованная плитка (АГСК 232-201-0101)	24,27 м²	
В2/6	Помещение	-Затирка -Шпатлевочный слой сухихгипсовых смесей δ=3мм (АГСК 232-501-0301) -Водоэмульсионная окраска (АГСК 236-202-0301)	2,07 м²	-Улуч. штукатурка (АГСК 212-402-0107) -Улуч. водоэм. окраска (АГСК 236-202-0301)	15,39 м²	
В2/7	Умывальная	-Затирка -Шпатлевочный слой сухихгипсовых смесей δ=3мм (АГСК 232-501-0301) -Водоэмульсионная окраска (АГСК 236-202-0301)	1,17 м²	-Штукатурка (АГСК 212-402-0107) -Глазурованная плитка (АГСК 232-201-0101)	11,43 м²	
В2/8	Коридор	-Затирка -Шпатлевочный слой сухихгипсовых смесей δ=3мм (АГСК 232-501-0301) -Подвесной потолок системы Armstrong, t=12 мм (АГСК 232-401-0102)	120,51 м²	-Улуч. штукатурка (АГСК 212-402-0107) -Улуч. водоэм. окраска (АГСК 236-202-0301)	212,55 м²	
В2/9	Кабинет заведующего	-Затирка -Шпатлевочный слой сухихгипсовых смесей δ=3мм (АГСК 232-501-0301) -Водоэмульсионная окраска (АГСК 236-202-0301)	18,43 м²	-Улуч. штукатурка (АГСК 212-402-0107) -Улуч. водоэм. окраска (АГСК 236-202-0301)	53,61 м²	
В2/10	Комната старшей мед.сестры	-Затирка -Шпатлевочный слой сухихгипсовых смесей δ=3мм (АГСК 232-501-0301) -Водоэмульсионная окраска (АГСК 236-202-0301)	14,25 м²	-Улуч. штукатурка (АГСК 212-402-0107) -Улуч. водоэм. окраска (АГСК 236-202-0301)	52,65 м²	
В2/11	Материальная	-Затирка -Шпатлевочный слой сухихгипсовых смесей δ=3мм (АГСК 232-501-0301) -Водоэмульсионная окраска (АГСК 236-202-0301)	10,28 м²	-Улуч. штукатурка (АГСК 212-402-0107) -Улуч. водоэм. окраска (АГСК 236-202-0301)	39,51 м²	
В2/12	Комната персонала	-Затирка -Шпатлевочный слой сухихгипсовых смесей δ=3мм (АГСК 232-501-0301) -Водоэмульсионная окраска (АГСК 236-202-0301)	10,21 м²	-Улуч. штукатурка (АГСК 212-402-0107) -Улуч. водоэм. окраска (АГСК 236-202-0301)	36,81 м²	
В2/13	Коридор	-Затирка -Шпатлевочный слой сухихгипсовых смесей δ=3мм (АГСК 232-501-0301) -Подвесной потолок системы Armstrong, t=12 мм (АГСК 232-401-0102)	21,09 м²	-Улуч. штукатурка (АГСК 212-402-0107) -Улуч. водоэм. окраска (АГСК 236-202-0301)	84,30 м²	
В2/13.1	Помещение	-Затирка -Шпатлевочный слой сухихгипсовых смесей δ=3мм (АГСК 232-501-0301) -Водоэмульсионная окраска (АГСК 236-202-0301)	22,41 м²	-Улуч. штукатурка (АГСК 212-402-0107) -Улуч. водоэм. окраска (АГСК 236-202-0301)	56,58 м²	
В2/13.2	Помещение	-Затирка -Шпатлевочный слой сухихгипсовых смесей δ=3мм (АГСК 232-501-0301) -Водоэмульсионная окраска (АГСК 236-202-0301)	23,33 м²	-Улуч. штукатурка (АГСК 212-402-0107) -Улуч. водоэм. окраска (АГСК 236-202-0301)	61,20 м²	
В2/14	Кладовая	-Затирка -Шпатлевочный слой сухихгипсовых смесей δ=3мм (АГСК 232-501-0301) -Водоэмульсионная окраска (АГСК 236-202-0301)	4,57 м²	-Улуч. штукатурка (АГСК 212-402-0107) -Улуч. водоэм. окраска (АГСК 236-202-0301)	25,23 м²	
В2/15	Экспедиционная	-Затирка -Шпатлевочный слой сухихгипсовых смесей δ=3мм (АГСК 232-501-0301) -Водоэмульсионная окраска (АГСК 236-202-0301)	8,06 м²	-Улуч. штукатурка (АГСК 212-402-0107) -Улуч. водоэм. окраска (АГСК 236-202-0301)	32,19 м²	

Ведомость внутренней отделки помещений

Номер помещения	Наименование или номер помещения	Вид отделки элементов интерьера				Примечание
		Потолок	Площадь, м²	Стены или перегородки	Площадь, м²	
В2/16	Коридор	-Затирка -Шпатлевочный слой сухихгипсовых смесей δ=3мм (АГСК 232-501-0301) -Подвесной потолок системы Armstrong, t=12 мм (АГСК 232-401-0102)	4,45 м²	-Улуч. штукатурка (АГСК 212-402-0107) -Улуч. водоэм. окраска (АГСК 236-202-0301)	24,99 м²	
В2/17	Вестибюль	-Затирка -Шпатлевочный слой сухихгипсовых смесей δ=3мм (АГСК 232-501-0301) -Подвесной потолок системы Armstrong, t=12 мм (АГСК 232-401-0102)	162,80 м²	-Улуч. штукатурка (АГСК 212-402-0107) -Улуч. водоэм. окраска (АГСК 236-202-0301)	210,11 м²	
В2/18	Лифтовой холл	-Затирка -Шпатлевочный слой сухихгипсовых смесей δ=3мм (АГСК 232-501-0301) -Подвесной потолок системы Armstrong, t=12 мм (АГСК 232-401-0102)	14,29 м²	-Улуч. штукатурка (АГСК 212-402-0107) -Улуч. водоэм. окраска (АГСК 236-202-0301)	47,94 м²	
В2/19	Помещение	-Затирка -Шпатлевочный слой сухихгипсовых смесей δ=3мм (АГСК 232-501-0301) -Водоэмульсионная окраска (АГСК 236-202-0301)	21,03 м²	-Улуч. штукатурка (АГСК 212-402-0107) -Улуч. водоэм. окраска (АГСК 236-202-0301)	56,01 м²	
В2/20	Кабинет	-Затирка -Шпатлевочный слой сухихгипсовых смесей δ=3мм (АГСК 232-501-0301) -Водоэмульсионная окраска (АГСК 236-202-0301)	36,80 м²	-Улуч. штукатурка (АГСК 212-402-0107) -Улуч. водоэм. окраска (АГСК 236-202-0301)	72,03 м²	
В2/80	Лифтовой холл	-Затирка -Шпатлевочный слой сухихгипсовых смесей δ=3мм (АГСК 232-501-0301) -Подвесной потолок системы Armstrong, t=12 мм (АГСК 232-401-0102)	6,96 м²	-Улуч. штукатурка (АГСК 212-402-0107) -Улуч. водоэм. окраска (АГСК 236-202-0301)	30,21 м²	
В2/81	Столовая	-Затирка -Шпатлевочный слой сухихгипсовых смесей δ=3мм (АГСК 232-501-0301) -Водоэмульсионная окраска (АГСК 236-202-0301)	40,30 м²	-Улуч. штукатурка (АГСК 212-402-0107) -Улуч. водоэм. окраска (АГСК 236-202-0301)	78,69 м²	
В2/82	Кладовая	-Затирка -Шпатлевочный слой сухихгипсовых смесей δ=3мм (АГСК 232-501-0301) -Водоэмульсионная окраска (АГСК 236-202-0301)	5,01 м²	-Улуч. штукатурка (АГСК 212-402-0107) -Улуч. водоэм. окраска (АГСК 236-202-0301)	24,99 м²	
В2/83	Лифтовой холл	-Затирка -Шпатлевочный слой сухихгипсовых смесей δ=3мм (АГСК 232-501-0301) -Подвесной потолок системы Armstrong, t=12 мм (АГСК 232-401-0102)	7,99 м²	-Улуч. штукатурка (АГСК 212-402-0107) -Улуч. водоэм. окраска (АГСК 236-202-0301)	32,85 м²	
В2/84	Буфетная	-Затирка -Шпатлевочный слой сухихгипсовых смесей δ=3мм (АГСК 232-501-0301) -Водоэмульсионная окраска (АГСК 236-202-0301)	21,23 м²	-Штукатурка (АГСК 212-402-0107) -Глазурованная плитка (АГСК 232-201-0101)	55,41 м²	
В2/85	Лестничная клетка	-Затирка -Шпатлевочный слой сухихгипсовых смесей δ=3мм (АГСК 232-501-0301) -Водоэмульсионная окраска (АГСК 236-202-0301)	17,47 м²	-Улуч. штукатурка (АГСК 212-402-0107) -Улуч. водоэм. окраска (АГСК 236-202-0301)	50,75 м²	
В2/86	Помещение	-Затирка -Шпатлевочный слой сухихгипсовых смесей δ=3мм (АГСК 232-501-0301) -Водоэмульсионная окраска (АГСК 236-202-0301)	15,02 м²	-Улуч. штукатурка (АГСК 212-402-0107) -Улуч. водоэм. окраска (АГСК 236-202-0301)	50,25 м²	
В2/87	Стерилизационная	-Затирка -Шпатлевочный слой сухихгипсовых смесей δ=3мм (АГСК 232-501-0301) -Водоэмульсионная окраска (АГСК 236-202-0301)	22,96 м²	-Улуч. штукатурка (АГСК 212-402-0107) -Улуч. водоэм. окраска (АГСК 236-202-0301)	71,61 м²	
В2/88	Стерилизационная	-Затирка -Шпатлевочный слой сухихгипсовых смесей δ=3мм (АГСК 232-501-0301) -Водоэмульсионная окраска (АГСК 236-202-0301)	21,83 м²	-Улуч. штукатурка (АГСК 212-402-0107) -Улуч. водоэм. окраска (АГСК 236-202-0301)	71,37 м²	
В2/89	Санпропуск	-Затирка -Шпатлевочный слой сухихгипсовых смесей δ=3мм (АГСК 232-501-0301) -Водоэмульсионная окраска (АГСК 236-202-0301)	5,84 м²	-Улуч. штукатурка (АГСК 212-402-0107) -Улуч. водоэм. окраска (АГСК 236-202-0301)	37,89 м²	
В2/90	Склад	-Затирка -Шпатлевочный слой сухихгипсовых смесей δ=3мм (АГСК 232-501-0301) -Водоэмульсионная окраска (АГСК 236-202-0301)	19,89 м²	-Улуч. штукатурка (АГСК 212-402-0107) -Улуч. водоэм. окраска (АГСК 236-202-0301)	54,39 м²	
В2/91	Помещ.комплект. и упаковки	-Затирка -Шпатлевочный слой сухихгипсовых смесей δ=3мм (АГСК 232-501-0301) -Водоэмульсионная окраска (АГСК 236-202-0301)	17,79 м²	-Улуч. штукатурка (АГСК 212-402-0107) -Улуч. водоэм. окраска (АГСК 236-202-0301)	52,89 м²	
В2/92	Помещ.изготовл. и укладки	-Затирка -Шпатлевочный слой сухихгипсовых смесей δ=3мм (АГСК 232-501-0301) -Водоэмульсионная окраска (АГСК 236-202-0301)	39,31 м²	-Улуч. штукатурка (АГСК 212-402-0107) -Улуч. водоэм. окраска (АГСК 236-202-0301)	92,73 м²	
В2/93	Помещ.ремонта хирург.инструментов	-Затирка -Шпатлевочный слой сухихгипсовых смесей δ=3мм (АГСК 232-501-0301) -Водоэмульсионная окраска (АГСК 236-202-0301)	15,54 м²	-Улуч. штукатурка (АГСК 212-402-0107) -Улуч. водоэм. окраска (АГСК 236-202-0301)	46,41 м²	
В2/94	Помещ.мытья хирург.инструментов	-Затирка -Шпатлевочный слой сухихгипсовых смесей δ=3мм (АГСК 232-501-0301) -Водоэмульсионная окраска (АГСК 236-202-0301)	35,99 м²	-Улуч. штукатурка (АГСК 212-402-0107) -Улуч. водоэм. окраска (АГСК 236-202-0301)	87,68 м²	
3-этаж						
В3/1	Лестничная клетка	-Затирка -Шпатлевочный слой сухихгипсовых смесей δ=3мм (АГСК 232-501-0301) -Водоэмульсионная окраска (АГСК 236-202-0301)	17,47 м²	-Улуч. штукатурка (АГСК 212-402-0107) -Улуч. водоэм. окраска (АГСК 236-202-0301)	50,76 м²	
В3/2	Коридор	-Затирка -Шпатлевочный слой сухихгипсовых смесей δ=3мм (АГСК 232-501-0301) -Подвесной потолок системы Armstrong, t=12 мм (АГСК 232-401-0102)	3,41 м²	-Улуч. штукатурка (АГСК 212-402-0107) -Улуч. водоэм. окраска (АГСК 236-202-0301)	20,31 м²	
В3/3	Палата	-Затирка -Шпатлевочный слой сухихгипсовых смесей δ=3мм (АГСК 232-501-0301) -Водоэмульсионная окраска (АГСК 236-202-0301)	24,49 м²	-Улуч. штукатурка (АГСК 212-402-0107) -Улуч. водоэм. окраска (АГСК 236-202-0301)	59,31 м²	
В3/4	Помещение	-Затирка -Шпатлевочный слой сухихгипсовых смесей δ=3мм (АГСК 232-501-0301) -Водоэмульсионная окраска (АГСК 236-202-0301)	2,81 м²	-Улуч. штукатурка (АГСК 212-402-0107) -Улуч. водоэм. окраска (АГСК 236-202-0301)	20,55 м²	
В3/5	Комната пульта	-Затирка -Шпатлевочный слой сухихгипсовых смесей δ=3мм (АГСК 232-501-0301) -Водоэмульсионная окраска (АГСК 236-202-0301)	9,94 м²	-Улуч. штукатурка (АГСК 212-402-0107) -Улуч. водоэм. окраска (АГСК 236-202-0301)	40,23 м²	
В3/6	Послеоперационная палата	-Затирка -Шпатлевочный слой сухихгипсовых смесей δ=3мм (АГСК 232-501-0301) -Водоэмульсионная окраска (АГСК 236-202-0301)	23,10 м²	-Улуч. штукатурка (АГСК 212-402-0107) -Улуч. водоэм. окраска (АГСК 236-202-0301)	64,29 м²	
В3/17	Моечная	-Затирка -Шпатлевочный слой сухихгипсовых смесей δ=3мм (АГСК 232-501-0301) -Водоэмульсионная окраска (АГСК 236-202-0301)	17,85 м²	-Штукатурка (АГСК 212-402-0107) -Глазурованная плитка (АГСК 232-201-0101)	52,95 м²	
В3/20	Санузел	-Затирка -Шпатлевочный слой сухихгипсовых смесей δ=3мм (АГСК 232-501-0301) -Водоэмульсионная окраска (АГСК 236-202-0301)	4,22 м²	-Штукатурка (АГСК 212-402-0107) -Глазурованная плитка (АГСК 232-201-0101)	23,67 м²	
В3/21	Помещение для мытья инструментов	-Затирка -Шпатлевочный слой сухихгипсовых смесей δ=3мм (АГСК 232-501-0301) -Водоэмульсионная окраска (АГСК 236-202-0301)	8,54 м²	-Улуч. штукатурка (АГСК 212-402-0107) -Улуч. водоэм. окраска (АГСК 236-202-0301)	33,39 м²	
В3/22	Инструментальная-материальн.	-Затирка -Шпатлевочный слой сухихгипсовых смесей δ=3мм (АГСК 232-501-0301) -Водоэмульсионная окраска (АГСК 236-202-0301)	9,46 м²	-Улуч. штукатурка (АГСК 212-402-0107) -Улуч. водоэм. окраска (АГСК 236-202-0301)	35,73 м²	
В3/23	Наркозная	-Затирка -Шпатлевочный слой сухихгипсовых смесей δ=3мм (АГСК 232-501-0301) -Водоэмульсионная окраска (АГСК 236-202-0301)	18,34 м²	-Штукатурка (АГСК 212-402-0107) -Глазурованная плитка (АГСК 232-201-0101)	54,93 м²	
В3/24	Операционная	-Затирка -Шпатлевочный слой сухихгипсовых смесей δ=3мм (АГСК 232-501-0301) -Водоэмульсионная окраска (АГСК 236-202-0301)	37,76 м²	-Штукатурка (АГСК 212-402-0107) -Глазурованная плитка (АГСК 232-201-0101)	71,29 м²	
В3/25	Стерилизационная	-Затирка -Шпатлевочный слой сухихгипсовых смесей δ=3мм (АГСК 232-501-0301) -Водоэмульсионная окраска (АГСК 236-202-0301)	9,42 м²	-Улуч. штукатурка (АГСК 212-402-0107) -Улуч. водоэм. окраска (АГСК 236-202-0301)	34,95 м²	
В3/26	Предоперационная	-Затирка -Шпатлевочный слой сухихгипсовых смесей δ=3мм (АГСК 232-501-0301) -Водоэмульсионная окраска (АГСК 236-202-0301)	14,29 м²	-Штукатурка (АГСК 212-402-0107) -Глазурованная плитка (АГСК 232-201-0101)	44,13 м²	
В3/27	Помещение для хранения	-Затирка -Шпатлевочный слой сухихгипсовых смесей δ=3мм (АГСК 232-501-0301) -Водоэмульсионная окраска (АГСК 236-202-0301)	17,91 м²	-Улуч. штукатурка (АГСК 212-402-0107) -Улуч. водоэм. окраска (АГСК 236-202-0301)	53,07 м²	
В3/28	Помещение гипотермии	-Затирка -Шпатлевочный слой сухихгипсовых смесей δ=3мм (АГСК 232-501-0301) -Водоэмульсионная окраска (АГСК 236-202-0301)	14,91 м²	-Улуч. штукатурка (АГСК 212-402-0107) -Улуч. водоэм. окраска (АГСК 236-202-0301)	47,19 м²	
В3/29	Монтажная	-Затирка -Шпатлевочный слой сухихгипсовых смесей δ=3мм (АГСК 232-501-0301) -Водоэмульсионная окраска (АГСК 236-202-0301)	16,87 м²	-Штукатурка (АГСК 212-402-0107) -Глазурованная плитка (АГСК 232-201-0101)	52,65 м²	
В3/30	Кабинет	-Затирка -Шпатлевочный слой сухихгипсовых смесей δ=3мм (АГСК 232-501-0301) -Водоэмульсионная окраска (АГСК 236-202-0301)	13,59 м²	-Улуч. штукатурка (АГСК 212-402-0107) -Улуч. водоэм. окраска (АГСК 236-202-0301)	43,35 м²	
В3/31	Кабинет мед. сестры	-Затирка -Шпатлевочный слой сухихгипсовых смесей δ=3мм (АГСК 232-501-0301) -Водоэмульсионная окраска (АГСК 236-202-0301)	9,95 м²	-Улуч. штукатурка (АГСК 212-402-0107) -Улуч. водоэм. окраска (АГСК 236-202-0301)	37,05 м²	
В3/32	Помещение для хранения	-Затирка -Шпатлевочный слой сухихгипсовых смесей δ=3мм (АГСК 232-501-0301) -Водоэмульсионная окраска (АГСК 236-202-0301)	10,34 м²	-Улуч. штукатурка (АГСК 212-402-0107) -Улуч. водоэм. окраска (АГСК 236-202-0301)	36,69 м²	

Ведомость внутренней отделки помещений

Номер помещения	Наименование или номер помещения	Вид отделки элементов интерьера				Примечание
		Потолок	Площадь, м²	Стены или перегородки	Площадь, м²	
В3/33	Коридор	-Затирка -Шпатлевочный слой сухихгипсовых смесей δ=3мм (АГСК 232-501-0301) -Подвесной потолок системы Armstrong, t=12 мм (АГСК 232-401-0102)	6,90 м²	-Улуч. штукатурка (АГСК 212-402-0107) -Улуч. водоэм. окраска (АГСК 236-202-0301)	31,53 м²	
В3/34	Комната гигиены персонала	-Затирка -Шпатлевочный слой сухихгипсовых смесей δ=3мм (АГСК 232-501-0301) -Водоэмульсионная окраска (АГСК 236-202-0301)	7,43 м²	-Штукатурка (АГСК 212-402-0107) -Глазурованная плитка (АГСК 232-201-0101)	33,21 м²	
В3/35	Коридор	-Затирка -Шпатлевочный слой сухихгипсовых смесей δ=3мм (АГСК 232-501-0301) -Подвесной потолок системы Armstrong, t=12 мм (АГСК 232-401-0102)	3,74 м²	-Улуч. штукатурка (АГСК 212-402-0107) -Улуч. водоэм. окраска (АГСК 236-202-0301)	22,23 м²	
В3/148	Лифтовой холл	-Затирка -Шпатлевочный слой сухихгипсовых смесей δ=3мм (АГСК 232-501-0301) -Подвесной потолок системы Armstrong, t=12 мм (АГСК 232-401-0102)	7,99 м²	-Улуч. штукатурка (АГСК 212-402-0107) -Улуч. водоэм. окраска (АГСК 236-202-0301)	32,85 м²	
В3/149	Буфетная	-Затирка -Шпатлевочный слой сухихгипсовых смесей δ=3мм (АГСК 232-501-0301) -Водоэмульсионная окраска (АГСК 236-202-0301)	21,23 м²	-Штукатурка (АГСК 212-402-0107) -Глазурованная плитка (АГСК 232-201-0101)	55,41 м²	

Ведомость внутренней отделки помещений (сводная по этажам)

Вид отделки элементов интерьера		
Потолок	Площадь, м²	Примечание
1-этаж		
-Затирка -Шпатлевочный слой сухихгипсовых смесей δ=3мм (АГСК 232-501-0301) -Водоэмульсионная окраска (АГСК 236-202-0301)	1070,43	
-Затирка -Шпатлевочный слой сухихгипсовых смесей δ=3мм (АГСК 232-501-0301) -Подвесной потолок системы Armstrong, t=12 мм (АГСК 232-401-0102)	816,74	
2-этаж		
-Затирка -Шпатлевочный слой сухихгипсовых смесей δ=3мм (АГСК 232-501-0301) -Водоэмульсионная окраска (АГСК 236-202-0301)	506,84	
-Затирка -Шпатлевочный слой сухихгипсовых смесей δ=3мм (АГСК 232-501-0301) -Подвесной потолок системы Armstrong, t=12 мм (АГСК 232-401-0102)	338,10	
3-этаж		
-Затирка -Шпатлевочный слой сухихгипсовых смесей δ=3мм (АГСК 232-501-0301) -Водоэмульсионная окраска (АГСК 236-202-0301)	309,91	
-Затирка -Шпатлевочный слой сухихгипсовых смесей δ=3мм (АГСК 232-501-0301) -Подвесной потолок системы Armstrong, t=12 мм (АГСК 232-401-0102)	22,04	
	3064,04	

Ведомость внутренней отделки помещений (сводная по этажам)

Вид отделки элементов интерьера		
Стены или перегородки	Площадь, м²	Примечание
1-этаж		
-Улуч. штукатурка (АГСК 212-402-0107) -Улуч. водоэм. окраска (АГСК 236-202-0301)	4907,55	
-Штукатурка (АГСК 212-402-0107) -Глазурованная плитка (АГСК 232-201-0101)	1006,60	
2-этаж		
-Улуч. штукатурка (АГСК 212-402-0107) -Улуч. водоэм. окраска (АГСК 236-202-0301)	2032,13	
-Штукатурка (АГСК 212-402-0107) -Глазурованная плитка (АГСК 232-201-0101)	91,11	
3-этаж		
-Улуч. штукатурка (АГСК 212-402-0107) -Улуч. водоэм. окраска (АГСК 236-202-0301)	663,48	
-Штукатурка (АГСК 212-402-0107) -Глазурованная плитка (АГСК 232-201-0101)	388,24	
	9089,11	

Взам. инв. №

Подп. и дата

Инв. № подл.

Изм.	Кол.уч	Лист	№док.	Подпись	Дата
		Байтина			
Разработал		Кабылашитов			
Проверил		Байтина			
Норм. контроль		Сандибай			

АЖ2018/74-0 - АС

Капитальный ремонт зданий по ул.Рыскулова, 6 и 8 (Городская многопрофильная больница №2) акимата города Астана, расположенное по адресу: улица Турара Рыскулова, здание 6,8

Капитальный ремонт зданий по ул.Рыскулова, 6 и 8 (

Групповая спецификация элементов заполнения проемов

Марка. Поз.	Обозначение	Наименование	Количество на этаж							Всего	Масса	Примечание
			цоколь	1 этаж	2 этаж	3 этаж	4 этаж	Тех.этаж	кровля			
ОК-1	ГОСТ 30674-99	ОП В1 1510-600	0	1	4	0	4	0	0	13		Замена резиновых уплотнителей
ОК-2	ГОСТ 30674-99	ОП В1 1350-1200	0	1	0	0	0	0	0	1		Замена резиновых уплотнителей
ОК-3	ГОСТ 30674-99	ОП Б2 1800-1510	0	96	69	69	69	0	0	303		Замена резиновых уплотнителей

Групповая спецификация элементов заполнения проемов

Марка. Поз.	Обозначение	Наименование	Количество на этажах						Всего	Примечание
			Подвал	1 этаж	2 этаж	3-этаж	4-этаж	Тех.этаж		
Д-1	ГОСТ 6629-88	ДГ 21-6	0	0	1	0	0	0	1	АГСК 223-201-0102
Д-2	ГОСТ 6629-88	ДГ 21-7	0	0	1	0	0	0	1	АГСК 223-201-0102
Д-3	ГОСТ 6629-88	ДГ 21-9	1	1	1	1	1	0	5	АГСК 223-201-0103
Д-5	ГОСТ 6629-88	ДГ 21-11	0	0	0	1	0	0	1	АГСК 223-201-0103
Д-6	ГОСТ 6629-88	ДГ 21-13	0	1	0	0	0	0	1	АГСК 223-201-0105
Д-7	ГОСТ 31173-2003	ДСВ ПЛН М3 2100-910 EI45	0	1	0	0	0	0	1	АГСК 223-207-0203

Примечания:

1. Смотреть совместно с листами АС-26...31;
2. Согласно техническому обследованию №6 от 01.07.2024 замена оконных блоков не требуется, физический износ составляет 25%. Требуется замена резиновых уплотнителей, настройка фурнитуры, замена поврежденных стеклопакетов;
3. Замена резиновых уплотнителей оконной рамы на ОК-1 - 4,2 м.п.
4. Замена резиновых уплотнителей створки на ОК-1 - 3,4 м.п.
5. Замена резиновых уплотнителей оконной рамы на ОК-2 - 5,3 м.п.
6. Замена резиновых уплотнителей створки на ОК-2 - 4,3 м.п.
7. Замена резиновых уплотнителей оконной рамы на ОК-3 - 10,0 м.п.
8. Замена резиновых уплотнителей створки на ОК-3 - 3,4 м.п.
9. Перед изготовлением произвести контрольные замеры;
10. Согласно техническому обследованию №6 от 01.07.2024 требуется замена резиновых уплотнителей витражей;
11. Замена резиновых уплотнителей витража - 163,28 м.п.;
12. Расход оцинкованного листа (общая длина 466,52м и ширина 0,25м) - 116,63 $м^2$;
13. Двери доукпомлектовать петлями накладными ПН1, ПН2, ПН3 (АГСК 223-502-0201), замками по ГОСТ 5089-2011 управляемой ручками и от ключа (АГСК 223-502-0304), ручками на планке (АГСК 223-502-0903).

Узел герметизации верхнего примыкания витража к перемычке

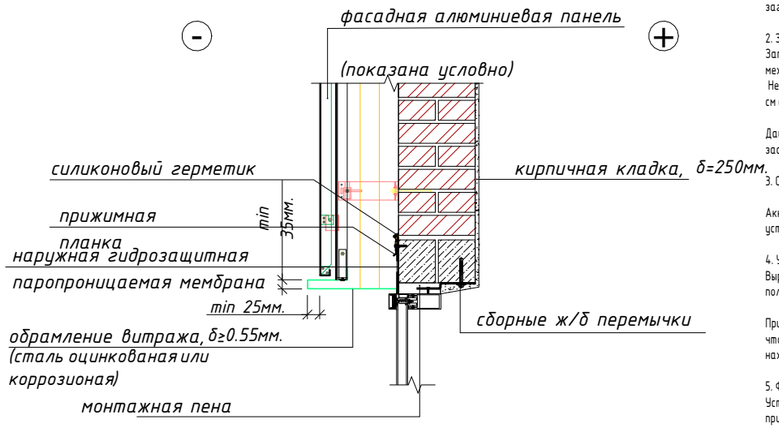

Пошаговая инструкция:
1. Подготовка поверхности
Очистите участок между витражом и перемычкой от пыли, старых материалов, мусора и влаги.

Обезжирьте кромки, если они загрязнены маслом или строительными остатками.

2. Запенивание щели
Заполните щель между витражом и перемычкой монтажной пеной.
Не заполняйте заподлицо – оставьте 1-2 см для укладки мембраны и последующего оформления.

Дайте пене полностью расшириться и застыть (время от 1 до 4 часов в зависимости от производителя).

3. Срезка излишков пены

Аккуратно срежьте излишки пены ножом, чтобы получить ровную поверхность на глубину установки мембраны и прижимной планки.

4. Укладка гидроизоляционной мембраны
Вырежьте полоску мембраны нужной длины с запасом по краям (5-10 см).

Приложите мембрану так, чтобы она закрывала зону пены и частично заходила на витраж и перемычку (не менее 5 см нахлеста на каждую сторону).

5. Фиксация мембраны прижимной планкой
Установите прижимную планку поверх мембраны.

Планка должна надежно прижимать мембрану к поверхности без зазоров и деформаций.

Закрепите планку саморезами с шагом 20-30 см.

6.
Герметизация верхнего края планки
Пройдитесь герметиком по верхнему краю прижимной планки.

Заполните все возможные микрозазоры, чтобы исключить попадание воды за планку.

Разровняйте герметик шпателем для создания наклонного "отливного" бортика.

Изм.	Кол.уч	Лист	№док.	Подпись	Дата
ГИП		Байтина			
Разработал		Кабылашитов			
Проверил		Байтина			
Норм. контроль		Сандибай			

АЖ2018/74-0 - АС

Капитальный ремонт зданий по ул.Рыскулова, 6 и 8 (Городская многопрофильная больница №2) акимата города Астана, расположенное по адресу: улица Турара Рыскулова, здание 6,8

Капитальный ремонт зданий по ул.Рыскулова, 6 и 8 (Городская многопрофильная больница №2) акимата города Астана

Стадия	Лист	Листов
РП	46	

Ведомость дверных и оконных проемов

ТОО "Ақтөбе Жоба"
ГСЛ 19008872
г.Актобе

Взам. инв. №

Подп. и дата

Инв. № подл.

Формат: А3А

Крыльцо Кр-1

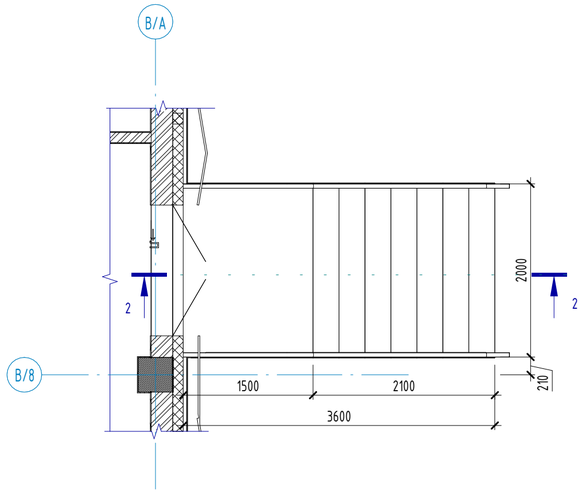

Крыльцо Кр-2

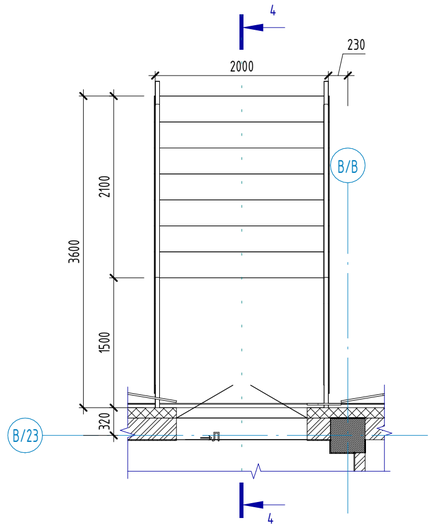

Разрез 1-1 Кр-1

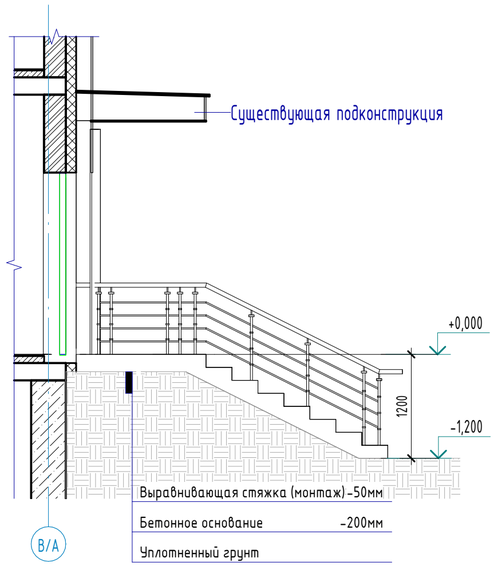

Разрез 1-1 Кр-2

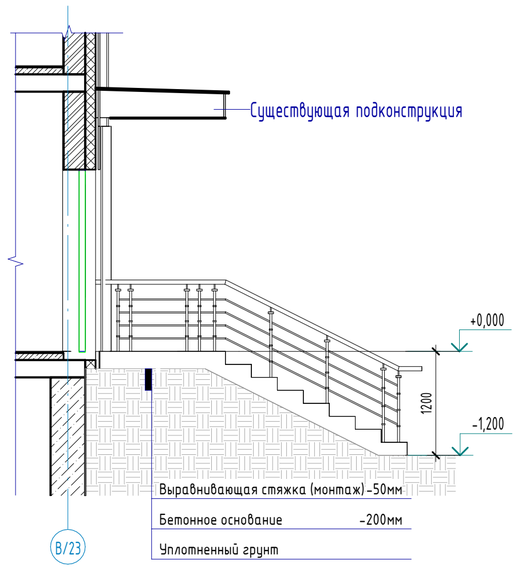

Примечания:

1. Смотреть совместно с листом АС-9;
2. Горизонтальная поверхность крыльца требует восстановления цементно-песчанной стяжки армированой сеткой Вр-5 ячейкой 100х100, толщиной 50мм.
3. Расход бетона класса В7.5 на покрытие крыльца = 0,72 $м^3$; (АГСК 212-102-0103)
4. Расход сетки Вр-5 - 14,4 $м^2$ (39,6 кг) (АГСК 214-403-0101)

Изм.	Кол.уч	Лист	№док.	Подпись	Дата
ГИП		Байтина			
Разработал		Кабылашитова			
Проверил		Байтина			
Норм. контроль		Сандибай			

АЖ2018/74-0 - АС

Капитальный ремонт зданий по ул.Рыскулова, 6 и 8 (Городская многопрофильная больница №2) акимата города Астана, расположенное по адресу: улица Турара Рыскулова, здание 6,8

Капитальный ремонт зданий по ул.Рыскулова, 6 и 8 (Городская многопрофильная больница №2) акимата города Астана

Стадия	Лист	Листов
РП	47	

Крыльцо Кр-1 и Кр-2 (Монтажные работы)

ТОО "Ақтөбе Жоба"
ГСЛ 19008872
г.Актобе

Взам. инв. №

Подп. и дата

Инв. № подл.

Формат: А2А

Крыльцо Кр-3

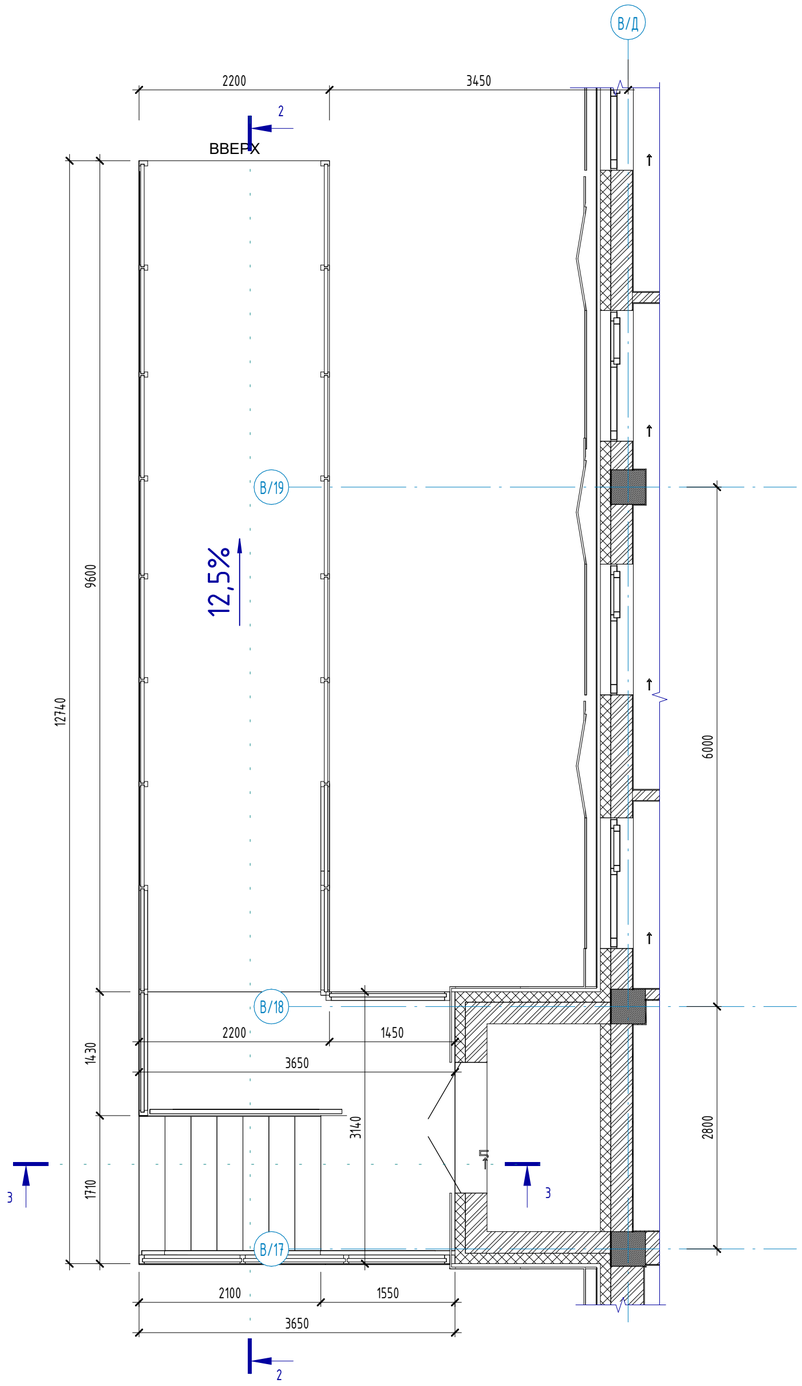

Разрез 2-2 Кр-3

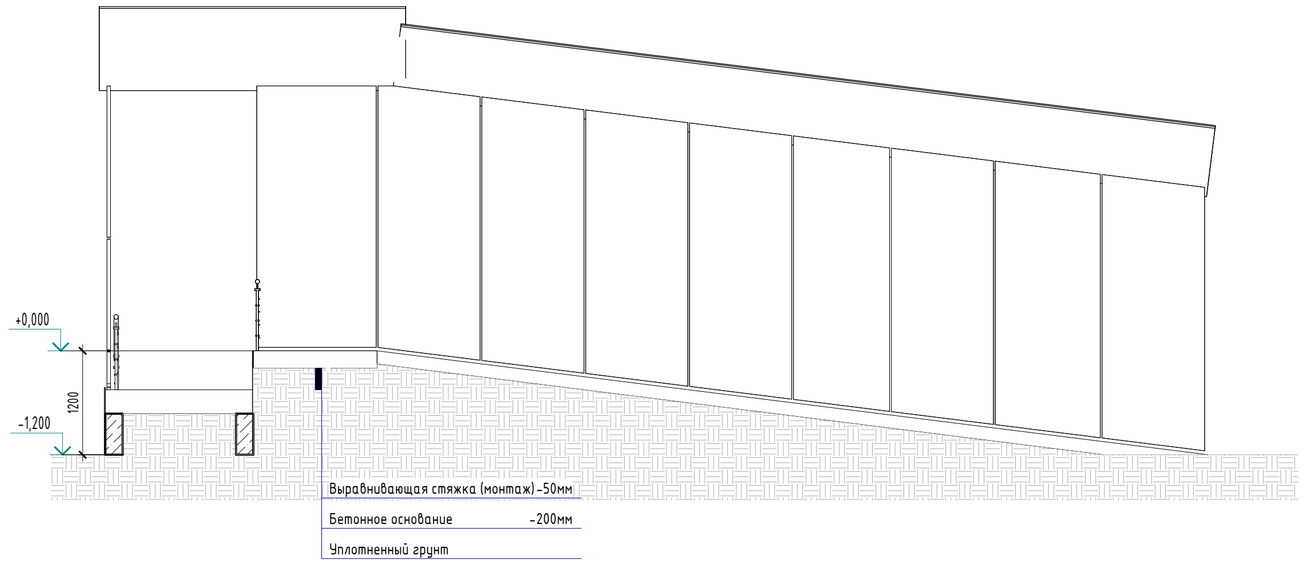

Разрез 3-3 Кр-3

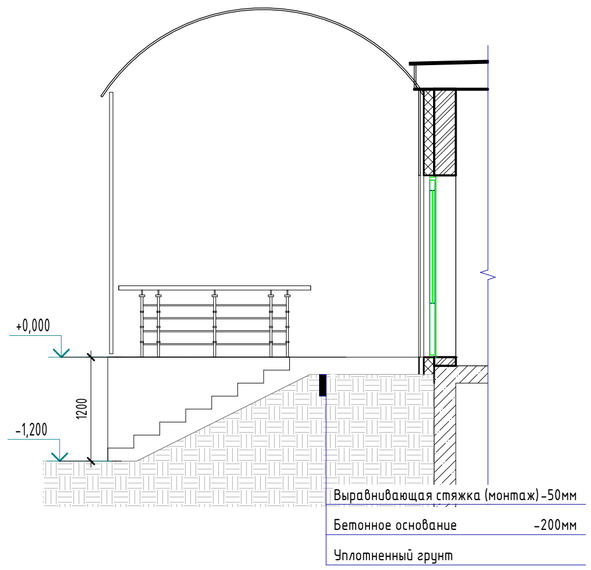

Примечания:

1. Смотреть совместно с листом АС-9;
2. Горизонтальная поверхность крыльца требует восстановления цементно-песчанной стяжки армированой сеткой Вр-5 ячейкой 100х100, толщиной 50мм.
3. Расход бетона класса В7.5 на покрытие крыльца = 1,63 $м^3$; (АГСК 212-102-0103)
4. Расход сетки Вр-5 - 32,58 $м^2$ (89,595 кг) (АГСК 214-403-0101)

Изм.	Кол.уч	Лист	№док.	Подпись	Дата	АЖ2018/74-0 - АС
ГИП		Байтина				Капитальный ремонт зданий по ул.Рыскулова, 6 и 8 (Городская многопрофильная больница №2) акимата города Астана, расположенное по адресу: улица Турара Рыскулова, здание 6,8
Разработал		Кабылашитова				Капитальный ремонт зданий по ул.Рыскулова, 6 и 8 (Городская многопрофильная больница №2) акимата города Астана — Стадия: РП; Лист: 48; Листов:
Проверил		Байтина				
Норм. контроль		Сандибай				Крыльцо Кр-3 (Монтажные работы) — ТОО "Ақтөбе Жоба" ГСЛ 19008872 г.Актобе

Взам. инв. №

Подп. и дата

Инв. № подл.

Формат: А2А

Фрагмент плана в осях В/А, В/Б - В/16

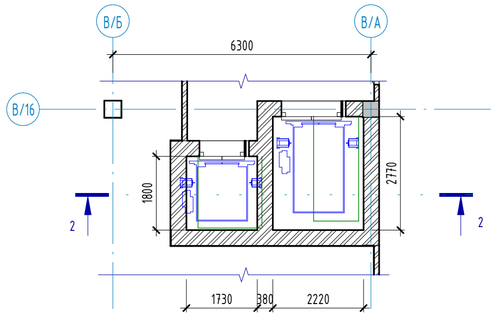

Фрагмент плана в осях В/Г, В/В1 - В/15

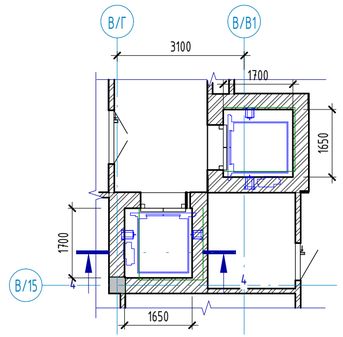

Фрагмент плана в осях В/Д - В/13

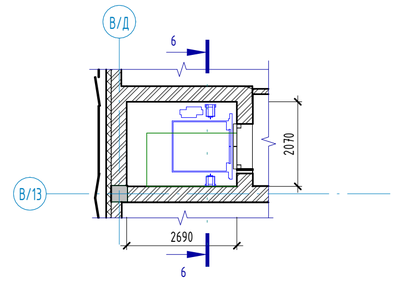

Разрез в осях В/А, В/Б - В/16

Разрез в осях В/Г, В/В1 - В/15

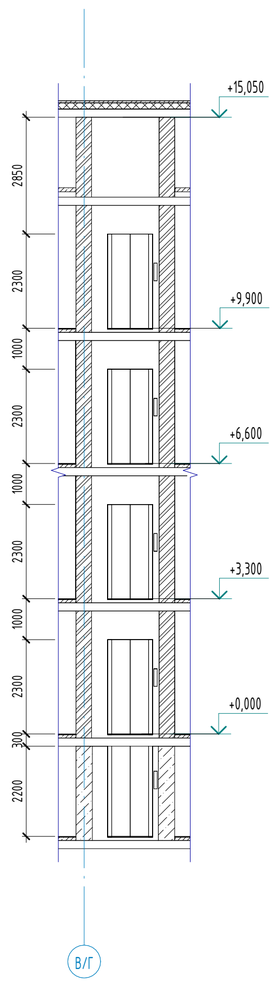

Разрез в осях В/Д - В/13

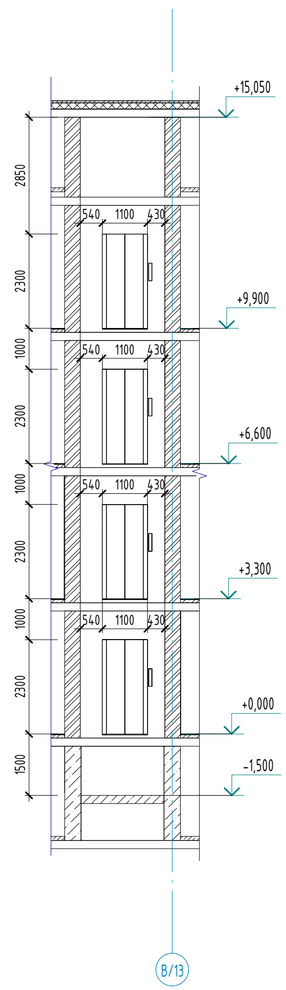

Данные для заказа лифтового оборудования

№	Наименование	Лифт №23	Лифт №24	Лифт №25	Лифт №20
1	Наименование заказчика	ГКП на ПВХ "Городская многопрофильная больница №2"			
2	Код АГСК	541-601-0110-0015	541-601-0107-0026	541-601-0107-0026	541-601-0110-0003
3	Назначение здания в котором устанавливается...	Общественное здание			
4	Назначение лифта	Грузовой	Пассажирский		Грузовой
5	Грузоподъемность лифта в кг и скорость м/с	1200 кг, 1.0 м/с	450 кг, 1.0 м/с	450 кг, 1.0 м/с	1150 кг, 1.0 м/с
6	Размеры кабины (ширина, глубина, высота) мм	1400 х 2200 х 2100мм	1050 х 1250 х 2100мм	1200 х 1050 х 2100мм	1300 х 2200 х 2100мм
7	Тип управления дверей	2-х панельное центральное			
8	Требуется ли выход из кабины в две противоположные стороны	Нет			
9	Число дверей шахты	5	5	5	4
10	Число остановок кабины	5	5	5	4
11	Электроснабжение	380 вольт(volts), 3 фазы, 50 Гц (Hz)			
12	Система управления	VVVF (Цифровой привод с регулированием по частоте:MRL) / парная (DUPLEX)			
13	Число заказываемых лифтов одинаковой характеристики	1	1	2	1
14	Общее количество заказываемых лифтов	5			
15	Место расположения шахты лифта (вне здания, внутри здания, в лестничной клетке)	Внутри здания			
16	Огнестойкость дверей шахт лифтов	EI 60			
17	Перегородное устройство	телефон - связь с 1 этажом			

Взам. инв. №

Подп. и дата

Инв. № подл.

Изм.	Кол.уч	Лист	№док.	Подпись	Дата
ГИП		Байтина			
Разработал		Кабылашитов			
Проверил		Байтина			
Норм. контроль		Сандибай			

АЖ2018/74-0 - АС

Капитальный ремонт зданий по ул.Рыскулова, 6 и 8 (Городская многопрофильная больница №2) акимата города Астана, расположенное по адресу: улица Турара Рыскулова, здание 6,8

Капитальный ремонт зданий по ул.Рыскулова, 6 и 8 (Городская многопрофильная больница №2) акимата города Астана

Стадия	Лист	Листов
РП	49	

Строительная часть лифта

ТОО "Ақтөбе Жоба"
ГСЛ 19008872
г.Актобе

Формат: А2А