ФИНАНСОВЫЙ ОТЧЕТ

«ТОО HADISHA 2022»

(ДОГОВОР №080540017284/260155/00 от 29.05.2026г.)

Международный фестиваль клоунов

2026 ГОД

Отчет сдал: А.Жанабек

Отчет принял:

Финансовый отчет

№	Наименование	Количество номеров	Цена за ед.	Количество суток	Стоимость
1	1-местный стандарт номер	7	30000	4	840 000
2	2-местный стандарт номер (с отдельными кроватями)	3	30000	4	360 000
Итого					1 200 000

Сдал:	Принял:
Компания: ТОО «Hadisha 2022» Адрес: Казахстан, Астана, район Сарыарка, ул.Гете, здание 12/1 БИН (ИИН): 220940042558 Банк: АО "Нурбанк г.Астана" БИК: NURSKZKX ИИК: KZ6784905KZ426250100 Кб 17 /_____/Директор Жаңабек А.Ж	**Государственное коммунальное казенное предприятие "Дирекция по проведению культурных мероприятий" акимата города Астаны** г.Астана, район Нұра, Туран, 2/6, Амфитеатр БИН 080540017284 БИК HSBKKZKX ИИК KZ836017111000000140 АО "Народный Банк Казахстана" Тел.: 87755364600 _____/Директор Бекмадина Б.С.

Список участников Международного фестиваля клоунов, проживавших в гостинице Qul-Khadisha.

№	ФИО	Паспорт данные	Номер	Колисчество суток	Даты
1	NANI PAOLO	паспорт YB7029080	701 1местный номер	4	30.05.2026-2.06.2026
2	AAGAARD PER	паспорт 213670080	708 1местный номер	4	30.05.2026-2.06.2026
3	TORRES MARIANO ARIEL	паспорт AA356780	710 1местный номер	4	30.05.2026-2.06.2026
4	BRUNETTI FILIPPO	паспорт YC3401068	706 1местный номер	4	30.05.2026-2.06.2026
5	Шайзахов Хамит	ИИН 910216301736	510 2местный номер	4	30.05.2026-2.06.2026
6	Белянов Сергей	ИИН 710115300472	510 2местный номер	4	30.05.2026-2.06.2026
7	FRANKE VICTOR	паспорт 75545600	709 2местный номер	4	30.05.2026-2.06.2026
8	FRANKE ANTON	паспорт 755442577	606 1местный номер	4	30.05.2026-2.06.2026
9	MALIK LIEVANO MARIA PAULA	паспорт AZ722351	602 1местный номер	4	30.05.2026-2.06.2026

10	Мутурганов Мурат	ИИН 8404224300017	708 2местный номер	4	30.05.2026-2.06.2026
11	Мутурганов Майкл	паспорт N15325774	708 2местный номер	4	30.05.2026-2.06.2026
12	Мутурганов Карим	ИИН 530314300027	702 1местный номер	4	30.05.2026-2.06.2026

Приложение 50
к приказу Министра финансов
Республики Казахстан
от 20 декабря 2012 года № 562

Форма Р-1

ИИН/БИН

Заказчик **РГКП «Государственная академическая концертная организация «Қазақконцерт имени Розы Баглановой»,010000, город Астана, район Есиль, пр. Мәңгілік Ел, зд. 10/1, тел.: +7 (7172) 705-333** — **030940002698**

полное наименование, адрес, данные о средствах связи

Исполнитель **Товарищество с ограниченной ответственностью "Hadisha 2022",Республика Казахстан, г. Астана ул. ГЕТЕ д. 12/1** — **220940042558**

полное наименование, адрес, данные о средствах связи

Договор (контракт) Договор №030940002698/260048/00 от 29.05.2026 г.

Номер документа	Дата составления
93	02.06.2026

АКТ ВЫПОЛНЕННЫХ РАБОТ (ОКАЗАННЫХ УСЛУГ)

Номер по порядку	Наименование работ (услуг) (в разрезе их подвидов в соответствии с технической спецификацией, заданием, графиком выполнения работ (услуг) при их наличии)	Дата выполнения работ (оказания услуг)	Сведения об отчете о научных исследованиях, маркетинговых, консультационных и прочих услугах (дата, номер, количество страниц) (при их наличии)	Единица измерения	Выполнено работ (оказано услуг)		
					количество	цена за единицу	стоимость
1	2	3	4	5	6	7	8
1	Услуги гостиниц и альтернативных мест для временного проживания участников в рамках Международного фестиваля клоунов 4 суток (30.05. – 02.06.2026)			усл	4	300 000,00	1 200 000,00
				Итого	4	x	1 200 000,00

Сведения об использовании запасов, полученных от заказчика _____

наименование, количество, стоимость

Приложение: Перечень документации, в том числе по маркетинговых, научных исследованиях, консультационных и прочих услугах (обязательны при его (их) наличии) на _____ страницах

Сдал (Исполнитель) директор / Hadisha 2022 / Жанабек А.
должность *расшифровка подписи*

М.П.

Принял (Заказчик) _____ / _____ / _____
должность *подпись* *расшифровка подписи*

Дата подписания (принятия) работ (услуг) 02.06.2026

М.П.

Счет-фактура № 98 от 2 июня 2026 г.

Дата совершения оборота: 02.06.2026

Поставщик: Товарищество с ограниченной ответственностью "Hadisha 2022"

БИН и адрес места нахождения поставщика: БИН: 220940042558, Республика Казахстан, г. Астана ул. ГЕТЕ д. 12/1,

ИИК поставщика: KZ6784905KZ426250100, в банке АО "Нурбанк", БИК NURSKZKX

Договор (контракт) на поставку товаров (работ, услуг): Договор №030940002698/260048/00 от 29.05.2026 г.

Условия оплаты по договору (контракту): Безналичный

Пункт назначения поставляемых товаров (работ, услуг): 010000, город Астана, район Есиль, пр. Мәңгілік Ел, зд. 10/1

государство, регион, область, город, район

Поставка товаров (работ,услуг) осуществлена по доверенности: Без доверенности

Способ отправления: 99 (Прочие)

Товарно-транспортная накладная:

Грузоотправитель: БИН: 220940042558, Товарищество с ограниченной ответственностью "Hadisha 2022", Республика Казахстан, г. Астана ул. ГЕТЕ д. 12/1

(БИН, наименование и адрес)

Грузополучатель: БИН: 030940002698, РГКП «Государственная академическая концертная организация «Қазақконцерт имени Розы Баглановой», 010000, город Астана, район Есиль, пр. Мәңгілік Ел, зд. 10/1

(БИН, наименование и адрес)

Получатель: РГКП «Государственная академическая концертная организация «Қазақконцерт имени Розы Баглановой»

БИН и адрес места нахождения получателя: БИН: 030940002698, 010000, город Астана, район Есиль, пр. Мәңгілік Ел, зд. 10/1

ИИК получателя: , в банке , БИК

№ п/п	Наименование товаров (работ, услуг)	Ед. изм.	Код ТНВЭД	Кол-во (объем)	Цена (KZT)	Стоимость товаров (работ, услуг) без НДС	НДС		Всего стоимость реализации	Акциз	
							Ставка	Сумма		Ставка	Сумма
1	2	3	4	5	6	7	8	9	10	11	12
1	Услуги гостиниц и альтернативных мест для временного проживания участников в рамках Международного фестиваля клоунов 4 суток (30.05. – 02.06.2026)	усл		4	300 000,00	1 200 000,00	Без НДС		1 200 000,00		
Всего по счету:						**1 200 000,00**			**1 200 000,00**		

Руководитель: ЖАҢАБЕК

(Ф.И.О., подпись)

Главный бухгалтер: не б.

(Ф.И.О., подпись)

МП

ВЫДАЛ (ответственное лицо поставщика)

(должность)

(Ф.И.О., подпись)

Примечание: Без печати недействительно. Счет-фактура (первый экземпляр) - покупателю. Копия (второй экземпляр) - поставщику.

Qul-Khadisha
PARK HOTEL

ПРАЙС-ЛИСТ

СТОИМОСТЬ НОМЕРОВ

1 МЕСТНЫЙ СТАНДАРТ	30 000 тг
2 МЕСТНЫЙ СТАНДАРТ С РАЗДЕЛЬНЫМИ КРОВАТЯМИ	30 000 тг
СЕМЕЙНЫЙ	35 000 тг

ВРЕМЯ ЗАЕЗДА / ВЫЕЗДА

ЗАЕЗД с 14:00

ВЫЕЗД до 12:00

РАННИЙ ЗАЕЗД

с 06:00 до 14:00

КАТЕГОРИЯ НОМЕРА	СТОИМОСТЬ
СТАНДАРТ	8 000 тг

ПОЗДНИЙ ВЫЕЗД

с 12:00 до 18:00

КАТЕГОРИЯ НОМЕРА	СТОИМОСТЬ
СТАНДАРТ	8 000 тг

! До 06:00 и после 18:00 — оплата полных суток.

ДОПОЛНИТЕЛЬНО

Доплата за 5-го гостя в семейном номере — 5 000 тг

Дети до 7 лет — проживание бесплатно
без предоставления дополнительного места

Ранний заезд, поздний выезд и продление проживания
предоставляются при наличии свободных номеров.

БЛАГОДАРИМ ВАС ЗА ВЫБОР НАШЕГО ОТЕЛЯ!

2-местный стандарт номер с отдельными кроватями

1-местный стандарт номер

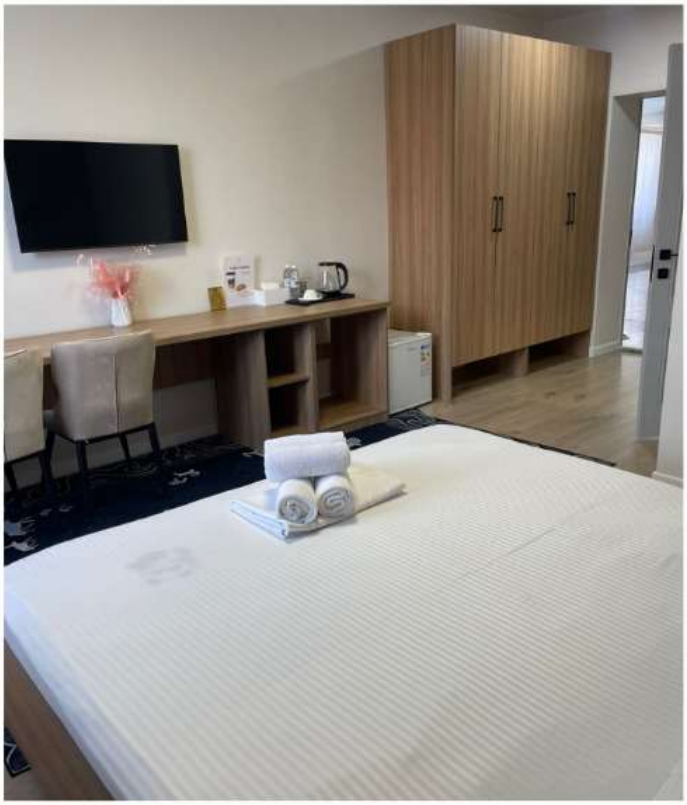
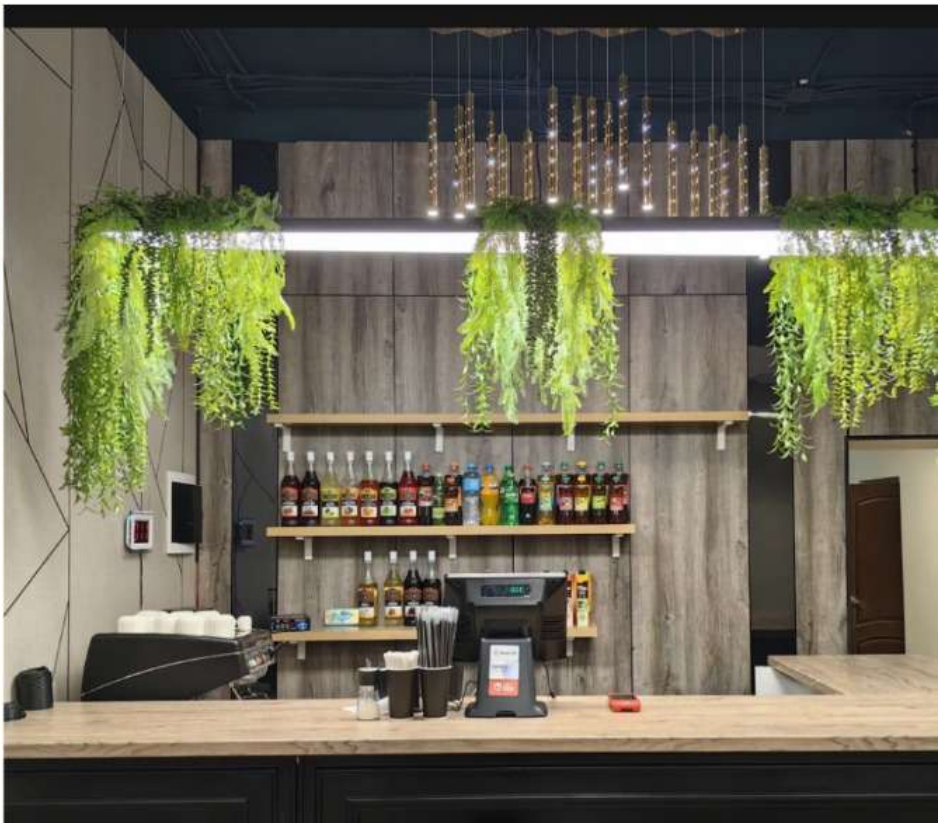
Кафе