ИТОГОВЫЙ ОТЧЕТ

по организации и проведению обзорно-познавательной экскурсии

Заказчик: НАО «Казахский национальный женский педагогический университет»

Поставщик: ТОО «Международное сотрудничество и непрерывное образование»

Период проведения: 01–06 июня 2026 года

Количество участников: 33 человека

Маршрут экскурсии:
Алматы – Акши (озеро Алаколь) – Мохнатка (Бухтарминское водохранилище) – Катон-Карагай – Берель (Рахмановские ключи) – Урунхай (озеро Маркаколь) – Алматы.

1. Общая информация

В соответствии с условиями договора и технической спецификации ТОО «Международное сотрудничество и непрерывное образование» организовало и провело многодневную обзорно-познавательную экскурсию по территории Алматинской, Абайской и Восточно-Казахстанской областей для 33 участников.

В рамках экскурсии были обеспечены:

- транспортное обслуживание двумя комфортабельными автобусами;
- сопровождение казахско-русскоговорящего гида;
- проживание участников в гостиницах и туристических базах;
- организация завтраков, обедов и ужинов;
- обеспечение питьевой водой;
- посещение природных, рекреационных и туристических объектов;
- сопровождение участников на протяжении всего маршрута.

2. Выполнение программы тура

День 1 – 01.06.2026

Маршрут:
Алматы – Акши – озеро Алаколь.

Выполненные мероприятия:

- организован сбор участников;
- обеспечен выезд двумя автобусами;
- проведен инструктаж участников;
- организован обед;
- проведена обзорная экскурсия по озеру Алаколь;
- организован ужин;
- обеспечено сопровождение группы гидом.

Фотоотчет:

(ВСТАВИТЬ ФОТО)

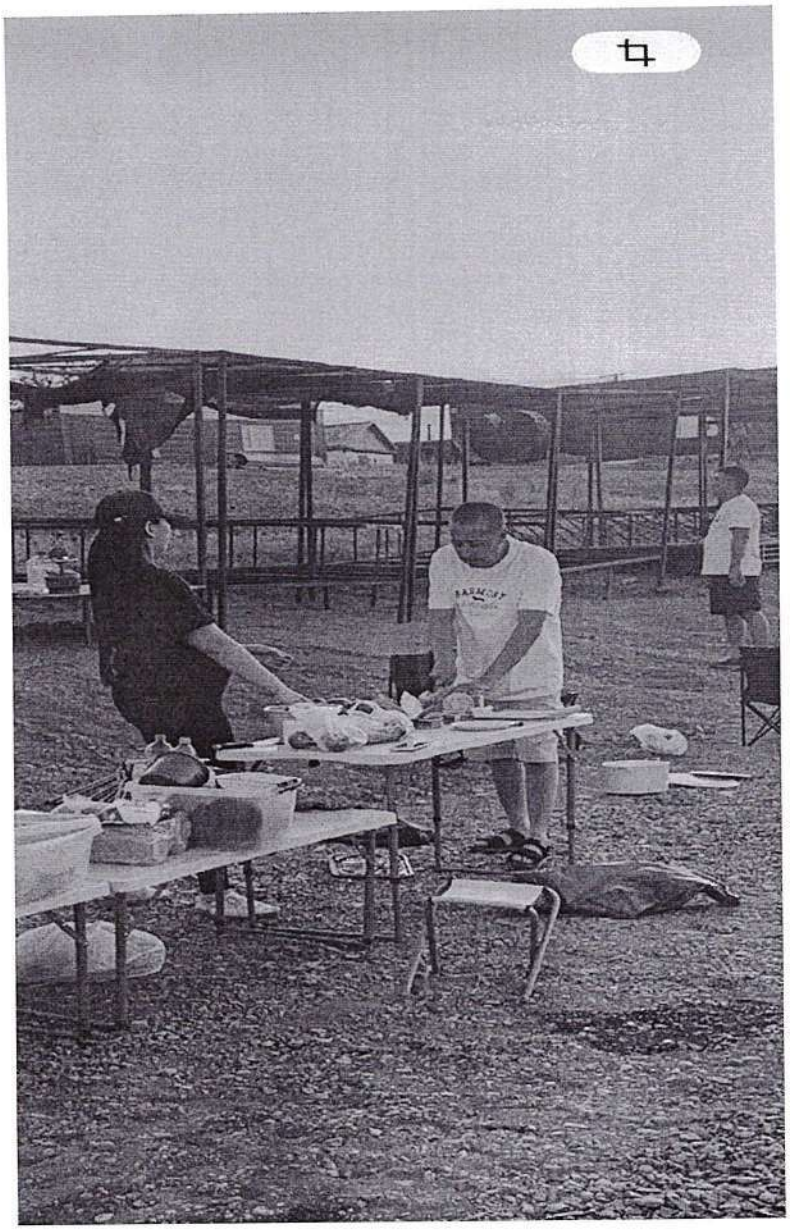

День 2 – 02.06.2026

Маршрут:
Алаколь – Мохнатка (Бухтарминское водохранилище).

Выполненные мероприятия:

- организован завтрак;
- осуществлен трансфер по маршруту;
- организован обед;
- проведена обзорная экскурсия по Бухтарминскому водохранилищу;
- организован ужин.

Фотоотчет:

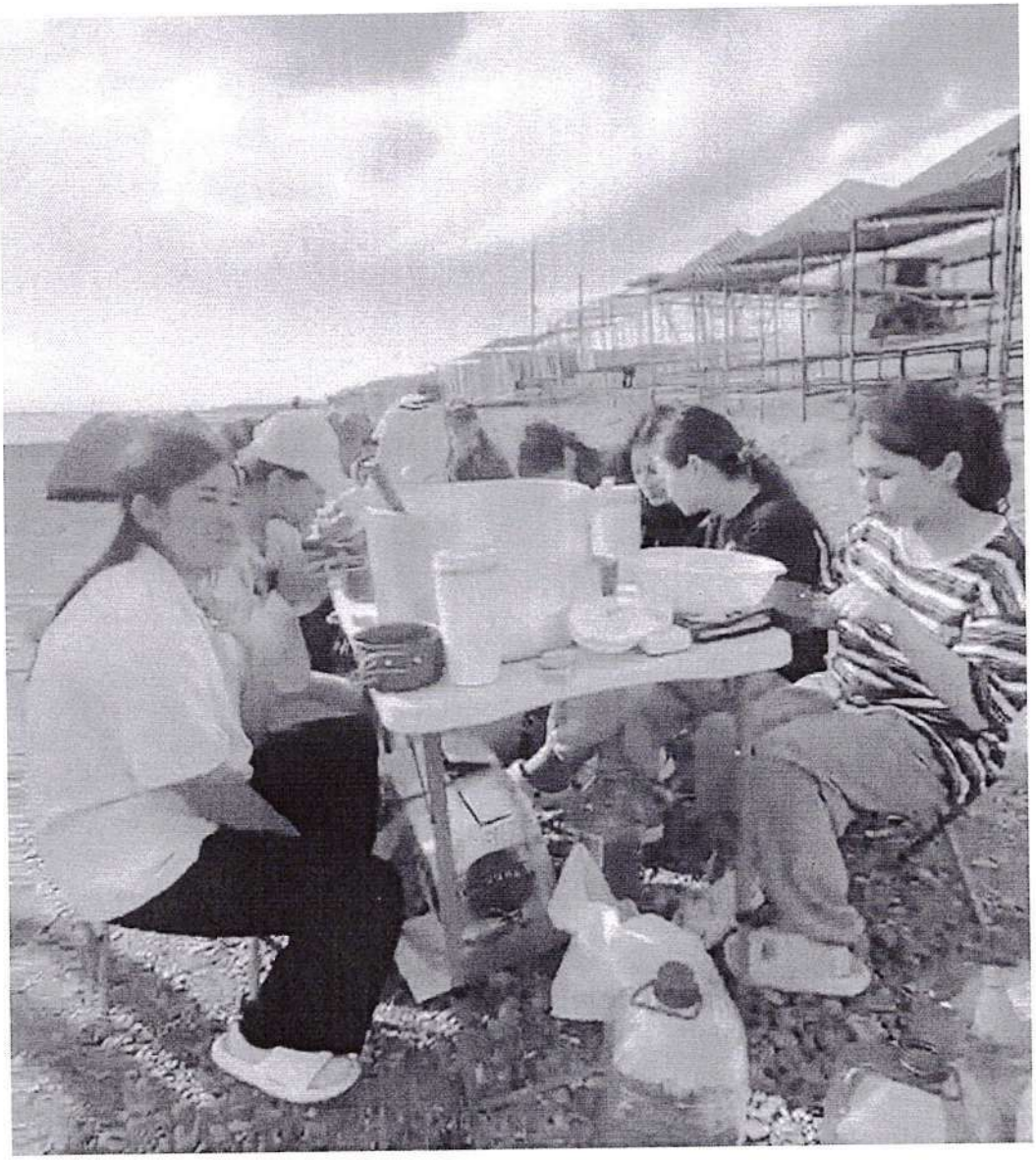

QyzFU Tour

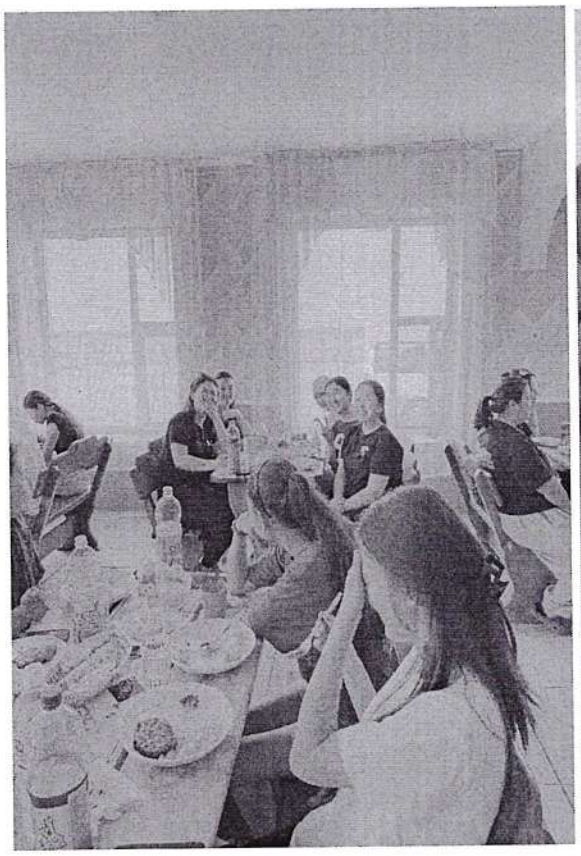

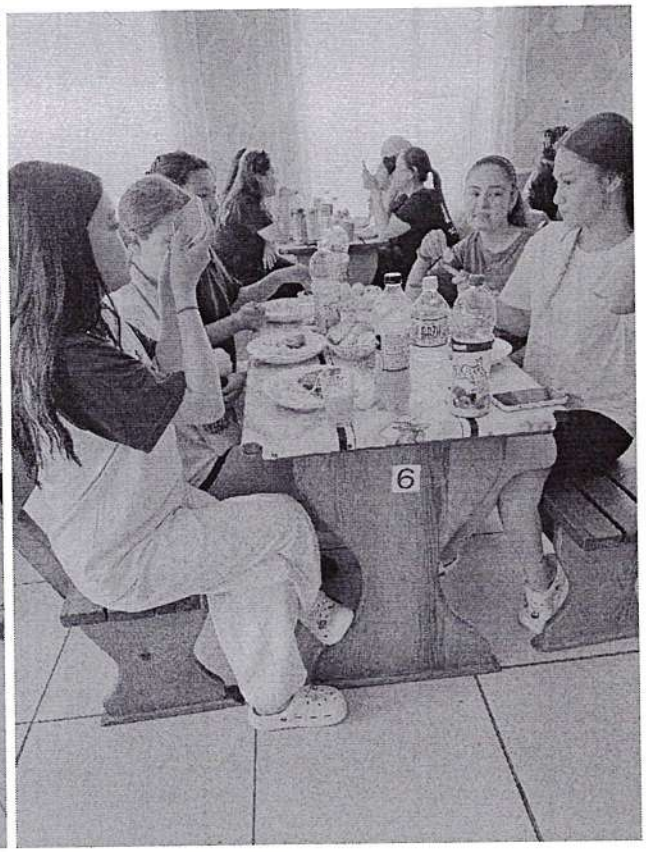
6

День 3 – 03.06.2026

Маршрут:
Мохнатка – Катон-Карагай.

Выполненные мероприятия:

- организован завтрак;
- осуществлен переезд в Катон-Карагай;
- организован обед;
- проведены экскурсионные мероприятия;
- организовано размещение в гостинице;
- организован ужин.

Фотоотчет:

(ВСТАВИТЬ ФОТО)

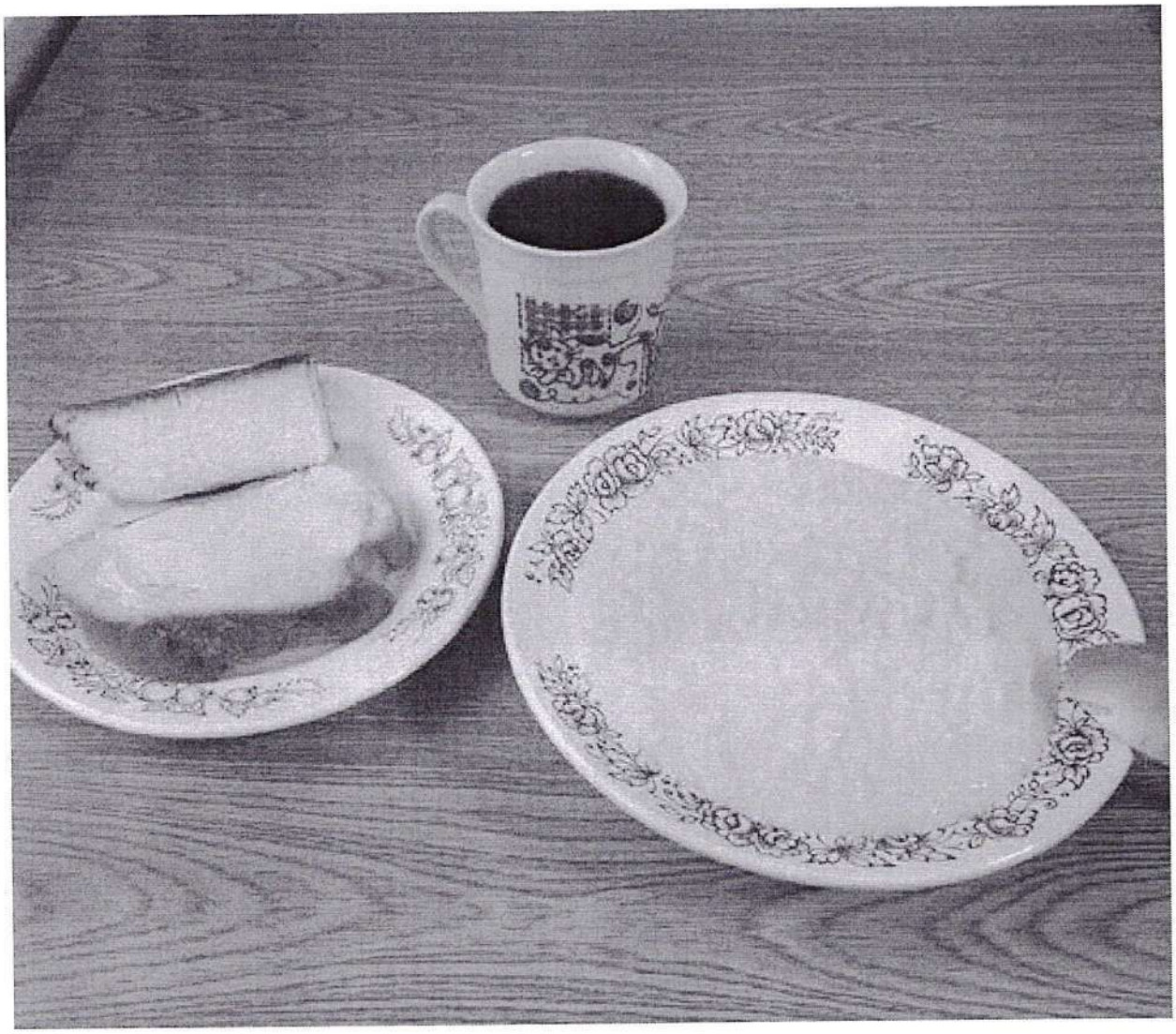

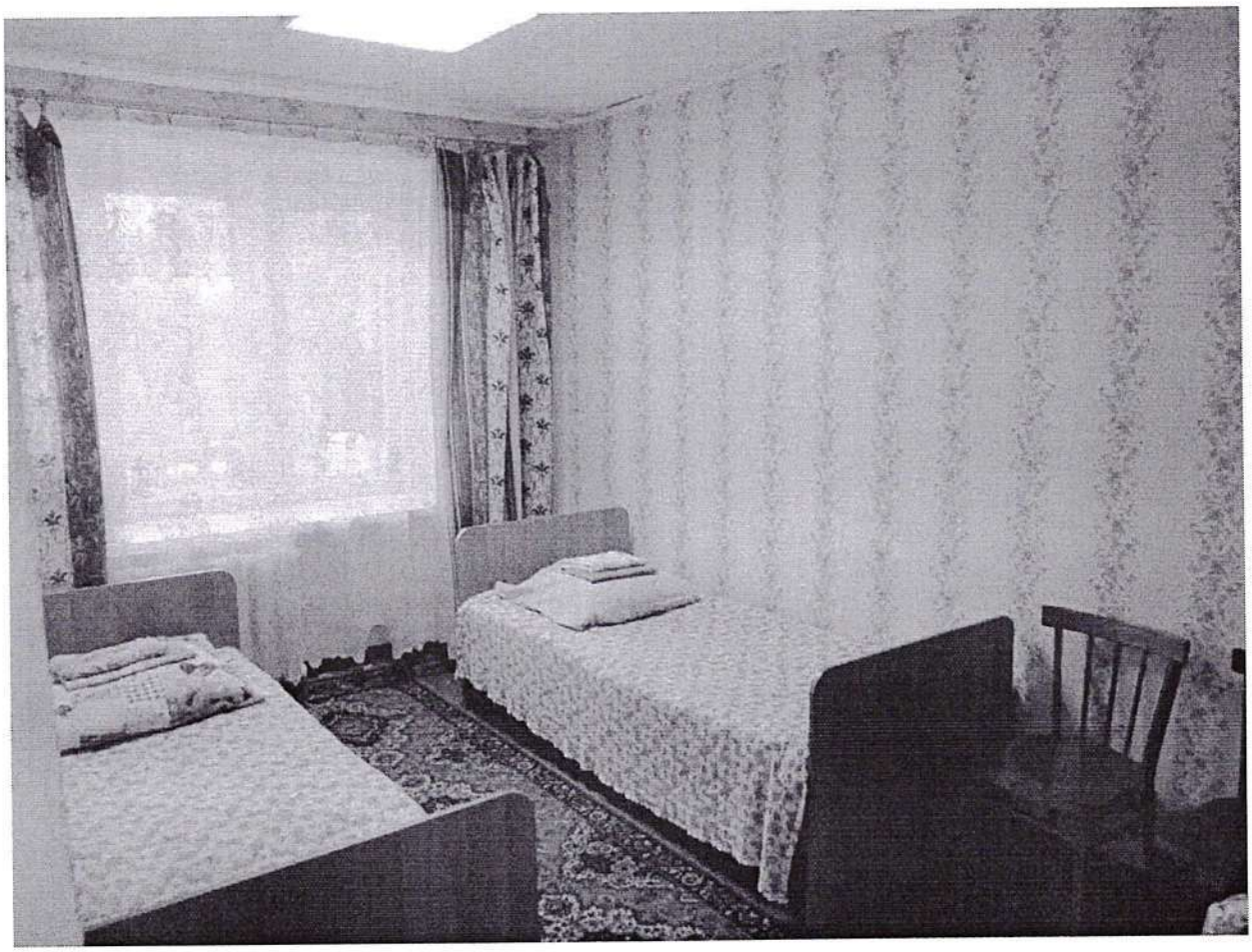

День 4 – 03.06.2026

Маршрут:
Катон-Карагайский национальный парк – Берель (Рахмановские ключи).

Выполненные мероприятия:

- организован завтрак;
- проведено исследование природных и рекреационных объектов национального парка;
- организован обед;
- обеспечен трансфер до села Берель;
- проведена экскурсия по Рахмановским ключам;
- организован ужин.

Фотоотчет:

(ВСТАВИТЬ ФОТО)

Арасан клинары
санаторий
Семиновские ключи

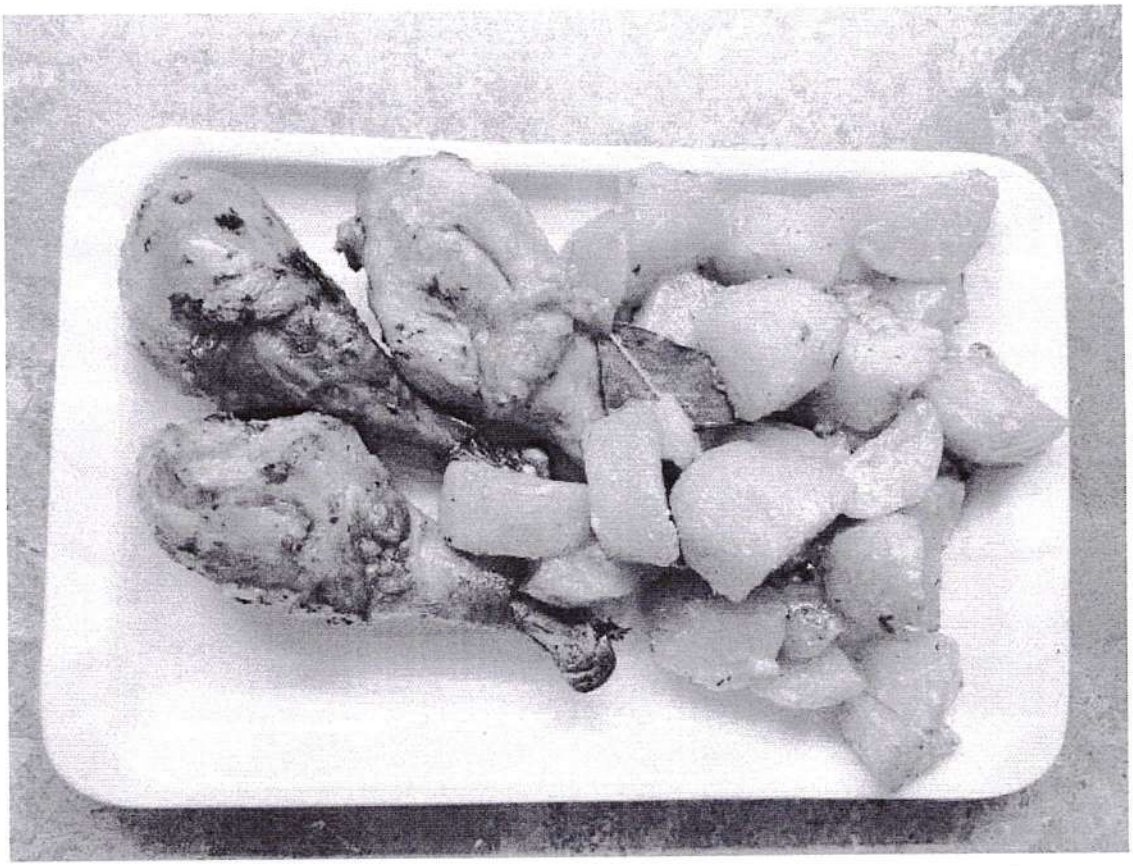

I ♥ Berel

QyzPU Tour

День 5 – 04.06.2026

Маршрут:
Берель – Урунхай (Маркаколь).

Выполненные мероприятия:

- организован завтрак;
- обеспечен трансфер до озера Маркаколь;
- организован обед;
- организовано размещение в гостинице;
- проведена экскурсия по природным объектам озера Маркаколь;
- организован ужин.

Фотоотчет:

(ВСТАВИТЬ ФОТО)

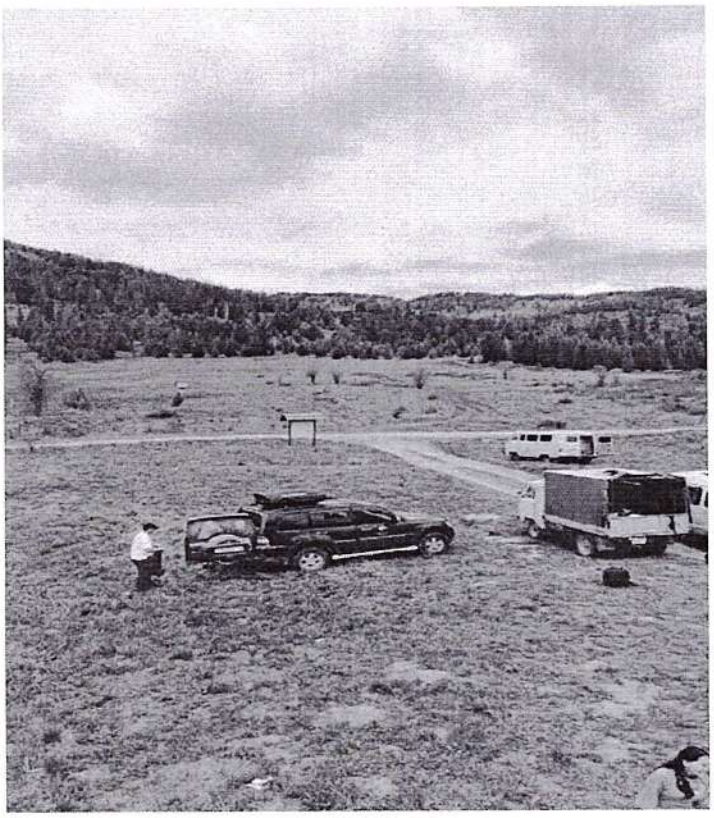

День 6 – 05.06.2026

Маршрут:
Маркаколь – Алматы.

Выполненные мероприятия:

- организован завтрак;
- осуществлен обратный трансфер участников в город Алматы;
- программа экскурсии завершена в полном объеме.

Фотоотчет:

3. Оказанные услуги

В ходе исполнения договора Поставщиком были обеспечены:

☑Транспортное обслуживание двумя автобусами;

☑Услуги водителей;

☑Услуги экскурсионного сопровождения;

☑Завтраки;

☑Обеды;

☑Ужины;

☑Проживание участников;

☑Минеральная вода;

☑Организация экскурсионной программы;

☑Посещение туристических и природных объектов;

☑Фото- и видеофиксация мероприятий.

4. Заключение

Услуги по организации и проведению обзорно-познавательной экскурсии для 33 участников выполнены в полном объеме и в соответствии с условиями договора и технической спецификации.

Все участники были обеспечены транспортом, проживанием, питанием, экскурсионным сопровождением и доступом к объектам посещения согласно утвержденному маршруту.

ТОО «Международное сотрудничество
и непрерывное образование»

Директор
Гульмайра М.