Утвержден приказом
Министра по инвестициям и развитию
Республики Казахстан
от 24 апреля 2017 года № 234
форма

Акт приемки объекта в эксплуатацию

«31» декабря 2025 года

Заказчик КГУ «Управление строительства, архитектуры и градостроительства акимата Северо-Казахстанской области», руководитель Галеев Кайрола Тюлюевич, БИН030140002400, 150000, Северо-Казахстанская область, г.Петропавловск, ул.Конституции Казахстана, 23, тел.: 87152462231;

фамилия, имя, отчество (при его наличии) ИИН, телефон – для физических лиц, наименование организации – для юридических лиц, БИН, телефон, почтовый индекс, область, город, район, населенный пункт, наименование улицы, номер дома/здания (стационарного помещения)

на основании:

Декларации о соответствии от «31» декабря 2025 года, ТОО «Релейная защита и автоматика», директор Усенов Ержан Бауржанович, лицензия № 00600 от 23.04.2007 года, III, БИН 061040009323, Республика Казахстан, Костанайская область, г. Костанай,пр. Аль-Фараби 65, тел.: 87056675522.

дата подписания декларации, наименование подрядной (генподрядной) организации, фамилия, имя, отчество (при его наличии) руководителя, юридический адрес, БИН, телефон

Заключения о качестве строительно-монтажных работ от «31» декабря 2025 года, ТОО "Autoline015" , Республика Казахстан, Северо-Казахстанская область, Кызылжарский район, с. Тепличное, ул. Нурлыжол 43А, 87759520888, БИН 250440019441, эксперт по техническому надзору Баймагамбетов Мади Рымбекович KZ75VJE00085317 от 27.02.2024г.

дата подписания заключения, наименование организации, фамилия, имя, отчество (при его наличии) экспертов технического надзора, № и дата получения аттестатов, БИН, телефон

Заключения о соответствии выполненных работ проекту от «31» декабря 2025 года, ИП «Обыденная Е.В.», Обыденная Екатерина Викторовна, №21023453 от 30.07.2021 г., III, выдана Коммунальное государственное учреждение "Управление государственного архитектурно-строительного контроля и лицензирования акимата Северо-Казахстанской области". Акимат Северо-Казахстанской области, г.Петропавловск, улица ул.Н.Назарбаева 89Б, ИИН: 880126450119, 87758070314

дата подписания заключения, наименование организации, фамилия, имя, отчество (при его наличии) экспертов авторского надзора, № и дата получения аттестатов, БИН, телефон

произведя осмотр готовности предъявленного подрядчиком (генеральным подрядчиком) к приемке в эксплуатацию объекта: «Строительство внешних инженерных сетей электросснабжения для универсального спортивного комплекса ангарно-тентового типа для игровых видов спорта размером 24х55 м» в границах ул. Потанина - ул. Малышева, ул Коминтерна - ул. 5-ой Армии».

наименование объекта, вид строительства (новое, расширение, реконструкция, техническое перевооружение, модернизация, капитальный ремонт), уровень ответственности, техническая и технологическая сложность объекта

по адресу: Республика Казахстан, Северо-Казахстанская область, г. Петропавловск, в границах ул. Потанина - ул. Малышева, ул Коминтерна - ул. 5-ой Армии».

(область, район, населенный пункт, микрорайон, квартал, улица, номер дома (корпуса)

проверив комплектность исполнительной технической документации, в том числе посредством электронного модуля исполнительной технической документации « » 2025 года, дата ознакомления подтверждает, что:

1. Строительство объекта осуществлено на основании:

1) решение (постановления) о предоставлении соответствующего права на землю от постановление акимата г. Петропавловск от 13.10.2025 года № 1512;

наименование органа вынесшего решение

2) талона о приеме уведомления о начале или прекращении осуществления деятельности или определенных действии KZ46REA00522289 от 24.12.2025 г. выданной КГУ «Управление государственного архитектурно-строительного контроля и лицензирования Северо-Казахстанской области».

наименование органа принявшего уведомление, дата и № принятия талона

3) ИП «Обыденная Е.В.», 21023453, 30.07.2021 г., Рабочий проект, Коммунальное государственное учреждение "Управление строительства, архитектуры и градостроительства акимата Северо-Казахстанской области", № 123 от 24.12.2025 года .

наименование проектной организации, номер проекта утвержденного(й)

экспертное заключение от 28.10.2025 года, Частная, Зорин Андрей Юрьевич, 87052556276, KZ66VJE00074863, Ведущий эксперт, ТОО «Петропавловский экспертный центр» .

дата и номер проекта, наименование организации утвердившей (переутвердившей) проект и дата утверждения

2. Строительно-монтажные работы осуществлены в сроки:
начало работ **24.12.2025 года;**
окончание работ **29.12.2025 года;**
при продолжительности строительства, месяц:
по норме или по проекту организации строительства, месяц: **1;**
фактический, месяц: **1;**

3. Объект (комплекс) имеет следующие основные технико-экономические показатели (мощность, производительность, производственная часть, протяженность, вместимость, объем, пропускная способность, провозная способность, число рабочих мест и тому подобное, заполняется по всем объектам (кроме жилых домов) в единицах измерения соответственно целевой продукции или основным видам услуг):

Мощность, производительность и так далее	Единица измерения	По проекту		Фактически	
		общая (с учетом ранее принятых)	в том числе пускового комплекса или очереди	общая (с учетом ранее принятых)	в том числе пуско-вого ком-плекса или очереди
Длина КЛ-0,4 кВ	**км**	**0,239**		**0,187**	

Технологические и архитектурно-строительные решения по объекту характеризуется следующими данными:

Электроснабжение

Электроснабжение спорт комплекса предусмотрено кабелями марки АВБбШв 4х50. Сечение кабелей выбрано по токовой нагрузке и проверено на потерю напряжения. На концах кабеля предусмотрены концевые, для соединения участков трассы кабеля - соединительные термоусаживаемые муфты.

6. На объекте установлено предусмотренное проектом оборудование в количестве согласно актом о его приемке после индивидуального испытания и комплексного опробования;

7. Примененные строительные материалы, конструкции, оборудование и изделия соответствуют требованиям проекта и государственных нормативов;

8. Исполнительная техническая документация имеется в полном объеме, в том числе электронном модуле;

Наружные инженерные коммуникации электроснабжения обеспечивают нормальную

эксплуатацию Объекта, что подтверждается поставщиками услуг по инженерному и коммунальному обеспечению.

11. Сметная стоимость по утвержденному проекту (проектной-сметной документации): всего **6 999 494** тенге, в том числе строительно-монтажных работ **3 821 177** тенге, оборудования, инструмента и инвентаря 0 тенге;

12. Сметная стоимость основных фондов, принимаемых в эксплуатацию **6 999 494** тенге, в том числе стоимость строительно-монтажных работ **3 821 177** тенге; стоимость оборудования, инструмента и инвентаря **0** тенге.

РЕШИЛ:

«Строительство внешних инженерных сетей электроснабжения для универсального спортивного комплекса ангарно - тентового типа для игровых видов спорта размером 24х55м.» в границах ул. Потанина — ул. Малышева, ул. Коминтерна — ул. 5- ой Армии

наименование объекта (комплекса)

принять в эксплуатацию.

Заказчик:

Руководитель Коммунальное государственное учреждение "Управление строительства, архитектуры и градостроительства акимата Северо-Казахстанской области" Галеев К.Т.

Руководитель отдела

фамилия, имя, отчество (при наличии), подпись руководителя

Место печати

Технический надзор:

1) аттестованный эксперт

Эксперт Баймагамбетов Мади Рымбекович KZ75VJE00085371 от 27.02.2024

фамилия, имя, отчество (при наличии), подпись руководителя

Место печати

2) аккредитованная организация

ТОО «Autoline015» Руководитель Қазияқбар Аяулым Мараткызы

фамилия, имя, отчество (при наличии), подпись руководителя

Место печати

Авторский надзор:

1) аккредитованная организация

ИП «Обыденная Е.В.», Руководитель Обыденная Екатерина Викторовна,

фамилия, имя, отчество (при наличии), подпись руководителя

Место печати

2) разработчик проекта

Обыденная Е.В.

фамилия, имя, отчество (при наличии), подпись руководителя

Место печати

Подрядчик (генеральный подрядчик) ТОО "Релейная защита и автоматика"

Директор Усенов Ержан Бауржанович

фамилия, имя, отчество (при наличии), подпись руководителя

Приложение 3 к акту приемки
объекта в эксплуатацию
форма

Технические характеристики объекта (линии электропередач)

№ п/п	Наименование	Единица измерения	Количество
1	2	3	4
1	Воздушные ЛЭП низкого напряжения	метр (далее – м)	
2	Воздушные ЛЭП Высокого напряжения 10 кВ	км	
3	Кабельные ЛЭП низкого напряжения	м	
4	Кабельные ЛЭП высокого напряжения	км	
5	Площадь опор	м 2	
6	Опоры:		
	1) металлические	штук (далее – шт)	
	2) деревянные с деревянными приставками	шт	
	3) деревянные с железобетонными приставками	шт	
	4) железобетонные	шт	
	5) тросовые подвесы	шт	
7	Провода:		
	1) медные	км	
	2) алюминиевые	км	0,187
	3) сталеалюминиевые	км	
8	Кронштейны для светильников:		
	1) железобетонные	шт	
	2) металлические	шт	
9	Арматура уличного освещения:		
	1) светильники с лампами накаливания	шт	
	2) светильники с ртутными лампами	шт	
	3) светильники с люминесцетными лампами	шт	
10	Кабели:		

	1) марки... напряжением	км	
	2) марки... напряжением	км	
11	Муфты соединительные...	шт	1
12	Муфты концевые	шт	2
13	Контуры заземления	шт	
14	Устройства грозозащиты	шт	
15	Дорожные покрытия кабельных сетей:		
	1) асфальтобетонные	м 2	
	2) булыжные	м 2	
	3) тротуары	м 2	

Заказчик Галеев К.Т. _____

фамилия, имя, отчество (при его наличии), подпись руководителя

Место печати (при наличии)

Авторский надзор Обыденная Е.В. _____

фамилия, имя, отчество (при его наличии), подпись эксперта

Место печати (при наличии)

Приложение 3
к приказу Министра
по инвестициям и развитию
Республики Казахстан
от 08.02.2021 года № 53

Декларация о соответствии

«31» декабря 2025 года

Подрядчик (генеральный подрядчик) ТОО «Релейная защита и автоматика», Республика Казахстан, Костанайская область, г. Костанай, пр. Аль-Фараби 65
наименование организации, юридический адрес
в лице директора Усенов Ержан Бауржанович
фамилия, имя, отчество (при наличии) руководителя организации
по объекту: «Строительство внешних инженерных сетей электроснабжения для универсального спортивного комплекса ангарно-тентового типа для игровых видов спорта размером 24х55м.» в границах ул.Потанина - ул.Малышева, ул. Коминтерна - ул.5-ой Армии»
наименование, местонахождение объекта
заказчиком которого является Коммунальное государственное учреждение "Управление строительства, архитектуры и градостроительства акимата Северо-Казахстанской области", руководитель Галеев Кайрола Тюлюевич
наименование организации, фамилия, имя, отчество (при наличии) руководителя
удостоверяет, что:

1. Строительно–монтажные работы на объекте выполнены в соответствии с утверждённым проектом (проектно–сметной документацией), государственными нормативами в сфере архитектурной, градостроительной и строительной деятельности;

2. Субподрядные организации: ТОО «ACS-Sunrise», БИН 120540016048, лицензия №26001984 от 22.01.2026 года.
наименование организации

3. Проект (проектно-сметная документация) ИП «Обыденная Е.В.»,
наименование проектной организации, номер проекта
утвержден(а) Коммунальное государственное учреждение "Управление строительства, архитектуры и градостроительства акимата Северо-Казахстанской области", № 123 от 24.12.2025 года
наименование организации, утвердившей (переутвердившей) проект, и дата утверждения

4. Объект (комплекс) имеет следующие основные технико-экономические показатели (мощность, производительность, производственная площадь, протяженность, вместимость, объем, пропускная способность, провозная способность, число рабочих мест и тому подобное, заполняется по всем объектам (кроме жилых домов) в единицах измерения соответственно целевой продукции или основным видам услуг):

Мощность, производительность и так далее	Единица измерения	По проекту		Фактически	
		общая (с учетом ранее принятых)	в том числе пускового комплекса или очереди	общая (с учетом ранее принятых)	в том числе пускового комплекса или очереди
Длина КЛ-0,4 кВ	**км**	**0,239**		**0,187**	

5. Технологические и архитектурно-строительные решения по объекту характеризуется следующими данными:

Электроснабжение

Электроснабжение спорт комплекса предусмотрено кабелями марки АВБбШв 4х50. Сечение кабелей выбрано по токовой нагрузке и проверены на потерю напряжение. На концах кабеля

предусмотрены концевые, для соединения участков трассы кабеля - соединительные термоусаживаемые муфты.

краткие технические характеристики по особенностям его размещения, по основным материалам и конструкциям, инженерному и технологическому оборудованию

6. На объекте установлено предусмотренное проектом оборудование в количестве согласно актам о его приемке после индивидуального испытания и комплексного опробования;

7. Мероприятия по охране труда, обеспечению взрывобезопасности, пожаробезопасности, охране окружающей природной среды и антисейсмические мероприятия, предусмотренные проектом выполнены;

8. Строительно-монтажные работы осуществлены в сроки:

начало работ **декабрь 2025 года;**

окончание работ **декабрь 2025 года;**

при продолжительности строительства, месяц:

по норме или по проекту организации строительства, месяц: 1;

фактически, месяц: 1;

9. Примененные строительные материалы, конструкции, оборудование и изделия соответствуют требованиям проекта и государственных нормативов;

9-1. Доля местного содержания предусмотрена в проектно-сметной документации 100 % и фактически применено 100% (на объектах, финансируемых за счет государственных инвестиций и средств квазигосударственного сектора);

10. Исполнительная геодезическая съемка фактического положения подземных инженерных сетей и/или зданий (сооружений) выполнена (обязательное приложение к декларации о соответствии);

10-1. Исполнительная техническая документация имеется в полном объеме, в том числе в электронном модуле;

11. Наружные инженерные коммуникации (холодное и горячее водоснабжение, канализация, теплоснабжение, газоснабжение, электроснабжение и связь) обеспечивают нормальную эксплуатацию объекта, что подтверждается поставщиками услуг по инженерному и коммунальному обеспечению.

Поставщики услуг по инженерному и коммунальному обеспечению:

_____

наименование организации, фамилия, имя, отчество (при наличии), подпись руководителя, дата *Место печати (при наличии)*

12. Шумоизоляция здания соответствует проекту и подтверждается экспертным заключением выдаваемым государственной организацией осуществляющей санитарно-эпидемиологическую экспертизу по результатам лабораторных замеров проведенных аккредитованными испытательными лабораториями (центрами) (экспертное заключение прилагается);

13. Обеспечен доступ для маломобильных групп населения, что подтверждается органами социальной защиты населения _____

фамилия, имя, отчество (при наличии), подпись руководителя, дата *Место печати (при наличии)*

Подрядчик (генеральный подрядчик) считает объект **«Строительство внешних инженерных сетей электроснабжения для универсального спортивного комплекса ангарно - тентового типадля игровых видов спорта размером 24х55м.» в границах ул. Потанина — ул. Малышева, ул. Коминтерна — ул. 5- ой Армии»**

наименование объекта (комплекса)

готовым к приемке в эксплуатацию, гарантирует качество выполненных строительно-монтажных и специальных работ, и принимает на себя обязательство устранять дефекты, возникшие по его вине при строительстве объекта согласно гарантийному сроку в соответствии с законодательством Республики Казахстан.

Подрядчик (генеральный подрядчик)

Директор ТОО «Релейная защита и автоматика» - Усенов Ержан Бауржанович

фамилия, имя, отчество (при наличии) руководителя

_____

подпись, дата место для печати

Приложение 1
к приказу и.о. Министра
по инвестициям и развитию
Республики Казахстан
от 24 апреля 2017 года № 235

Форма

Заключение о качестве строительно-монтажных работ

«31» декабря 2025 года

Технический надзор ТОО «Autoline015», директор подразделения по техническому надзору: Қазияқбар Аяулым Маратқызы, Северо-Казахстанская область, г. Петропавловск, ул. Имени Жамбыла, дом 3.

наименование организации, фамилия, имя, отчество (при наличии) руководителя, юридический адрес

в лице эксперта Ташкенов Даулет Нилович, аттестат № KZ23VJE00092418 от 17.04.2025 года

фамилия, имя, отчество (при наличии) экспертов, № аттестатов, дата получения

действующего на основании договора № 09 от 15.11.2025 года

№ договора и дата

по объекту "Строительство внешних инженерных сетей электроснабжения для универсального спортивного комплекса анграно-тентового типа для игровых видов спорта размером 24х55 м.» в границах ул. Потанина - ул. Малышева, ул. Коминтерна - ул. 5-ой Армии

наименование и местонахождение объекта

заказчиком которого является КГУ «Управление строительства, архитектуры и градостроительства акимата Северо-Казахстанской области», руководитель - Галеев Кайрола Тюлюевич

наименование организации, фамилия, имя, отчество (при наличии) руководителя

подтверждает, что:

1.Строительство объекта осуществлялось

а) подрядчиком (генеральным подрядчиком) ТОО «Релейная защита и автоматика», Лицензия: 00600 от 23.04.2007 года

наименование организации, № лицензии и дата получения

в лице директора Усенова Ержана Бауржановича

фамилия, имя, отчество (при наличии) руководителя

б) субподрядной организацией ТОО «АСК Sunrise», БИН 120540016048, №26001984 от 22.01.2026 года

наименование организации, БИН, № лицензии и дата получения

2. Строительно-монтажные работы осуществлены в сроки:

начало работ декабрь 2025г.;

месяц, год

окончание работ декабрь 2025г.

месяц, год

при продолжительности строительства, месяц:

по норме или по проекту организации строительства1 месяц

фактически 1 месяц

3. Сметная стоимость по утвержденному проекту (проектно-сметной документации):

Всего 6 999 494 тыс. тенге, в том числе строительно-монтажных работ _____тыс. тенге, оборудования, инструмента и инвентаря _____тыс. тенге, прочие затраты _____тыс. тенге.

4. Сметная стоимость основных фондов, принимаемых в эксплуатацию 3 821 177 тыс. тенге, в том числе: стоимость строительно-монтажных работ _____тыс. тенге, в том числе стоимость оборудования, инструмента и инвентаря _____тыс. тенге.

5. Объект построен в соответствии с проектом (проектно-сметной документацией ИП «Обыденная Е.В.» Рабочий проект № 123 от 24.12. 2025 года

наименование проектной организации, номер проекта

утвержденным(ой) КГУ «Управление строительства, архитектуры и градостроительства акимата СКО»

наименование организации, утвердившей (переутвердившей) проект и дата утверждениячество (при наличии) эксперта (экспертов) № аттестатов, подпись, дата М.П.

и требованиями государственных нормативных документов в области архитектуры, градостроительства и строительства;
6. Примененные строительные материалы, конструкции, оборудование и изделия соответствуют проекту и требованиям государственных нормативов;
6-1. Доля местного содержания предусмотрена в проектно-сметной документации 100% и фактически применено 100% (на объектах финансируемых за счет государственных инвестиций и средств квазигосударственного сектора);
7.Исполнительная техническая документация имеется в полном объеме;
8. Замечания, выданные техническим надзором в процессе строительства устранены;
9.Завершенный строительством объект обеспечивает прочность, устойчивость и надежность на протяжении всего срока службы (эксплуатации, использования, применения) и соответствует требованиям государственных нормативов, направленных на обеспечение интересов и безопасности собственников (пользователей) и общества в целом.

Технический надзор:
Организация ТОО «Autoline015» директор _____ Қазиякбар А.М.
наименование организации, фамилия, имя, отчество (при наличии) руководителя, подпись, дата

М.П

эксперт технического надзора _____ Баймагамбетов М.Р.
KZ75VJE00085371 от 27.02.2024,
фамилия, имя, отчество (при наличии) эксперта (экспертов), № аттестатов, подпись, дата

Приложение 2
к приказу Министра
по инвестициям и развитию
Республики Казахстан
от 24 апреля 2017 года № 235
Форма

Заключение о соответствии выполненных работ проекту

«31» декабря 2025 г.

Авторский надзор: **ИП «Обыденная Е.В.», Обыденная Е.В.**
наименование организации, фамилия, имя, отчество (при наличии) руководителя

в лице: **Обыденная Е.В.**
фамилия, имя, отчество (при наличии) экспертов, № аттестатов и дата получения

действующего на основании: **№б/н от 07.11.2025 года**
№ договора и дата

по объекту: **«Строительство внешних инженерных сетей электроснабжения для универсального спортивного комплекса ангарно - тентового типа для игровых видов спорта размером 24х55м.» в границах ул. Потанина — ул. Малышева, ул. Коминтерна — ул. 5- ой Армии**
наименование и местонахождение объекта

заказчиком которого является: **Коммунальное государственное учреждение "Управление строительства, архитектуры и градостроительства акимата Северо-Казахстанской области", Галеев К.Т.**
наименование организации, фамилия, имя, отчество (при наличии) руководителя

подтверждает, что:

1. Строительство объекта осуществлялось

1) подрядчиком (генеральным подрядчиком): **ТОО "Релейная защита и автоматика", Лицензия №00600 от 23.04.2007г.**
наименование организации, № лицензии и дата получения

в лице: **Усенов Е. Б.**
фамилия, имя, отчество (при наличии) руководителя

2) субподрядными организациями ТОО „АСК-Сервис", БИН 120540016048
наименование организации, № лицензии и дата получения

в лице №26001984 от 22.01.26
фамилия, имя, отчество (при наличии) руководителя

2. Строительно-монтажные работы осуществлены в сроки:

начало работ: **декабрь 2025 год**
месяц, год

окончание работ: **декабрь 2025 год**
месяц, год

при продолжительности строительства:

по норме или по проекту организации строительства: **1 месяц;**

фактически: **1 месяц;**

3. Примененные строительные материалы, конструкции, оборудование и изделия соответствуют требованиям проекта;

4. Замечания, выданные авторским надзором в процессе строительства, устранены;

5. Внесенные изменения в проект (проектно-сметную документацию) в процессе строительства выполнены в соответствии с требованиями нормативов в области архитектуры, градостроительства и строительства;

6. Объект построен в соответствии с проектом (проектно-сметной документацией):

ИП «Обыденная Е.В.»,
наименование проектной организации, номер проекта

утвержденным (ой): **Коммунальное государственное учреждение "Управление строительства, архитектуры и градостроительства акимата Северо-Казахстанской области", № 123 от 24.12.2025 года**
наименование организации, утвердившей (переутвердившей) проект и дата утверждения

Авторский надзор: **ИП «Обыденная Е.В.», Обыденная Е.В.**

организация _____

Қазақстан Республикасы
«Солтүстік Қазақстан
Электржелістік
Тарату Компаниясы» АҚ

Республика Казахстан
АО «Северо-Казахстанская
Распределительная
Электросетевая Компания»

№ ПС-31-04-1279

«13» 04 2026 ж/г.

150009, г. Петропавловск
ул. А. Шажимбаева, 144

Директору
ТОО «РЗиА»
РК, г. Костанай, пр-т Аль-Фараби, 65,
оф.1001
info@rza.alageum.com
тел: 8-705-667-55-22

В ответ на Ваше заявление № ПС-2990 от 10.04.2026 г. о согласовании пункта 11 Декларации о соответствии по объекту: **«Строительство внешних инженерных сетей электроснабжения для универсального спортивного комплекса ангарно-тентового типа для игровых видов спорта размером 24*55м.» в границах ул. Потанина-ул. Малышева, ул. Комитерна-ул. 5-ой Армии» и «Строительство сетей электроснабжения для универсального спортивного комплекса ангарно-тентового типа для игровых видов спорта размером 24*55 м» в границах ул. Чернышевского – ул. 5-ой Армии, ул. Потанина-ул. Калюжный»** сообщаем, что АО «Северо-Казахстанская Распределительная Электросетевая Компания» оставляет без рассмотрения вышеупомянутую Декларацию, так как порядок подключения объекта к сетям электроснабжения, согласно п.4 ст.24 Закона Республики Казахстан «О естественных монополиях» и параграфа 3 «Правил пользования электрической энергией», утверждённых приказом Министра энергетики от 25.02.2015 г. №143, не предусматривает подобных согласований.

Генеральный директор **А.И. Чекулаев**

Исп. Хрушкова К.А.
Тел. 41-09-40
Инд. 01-21

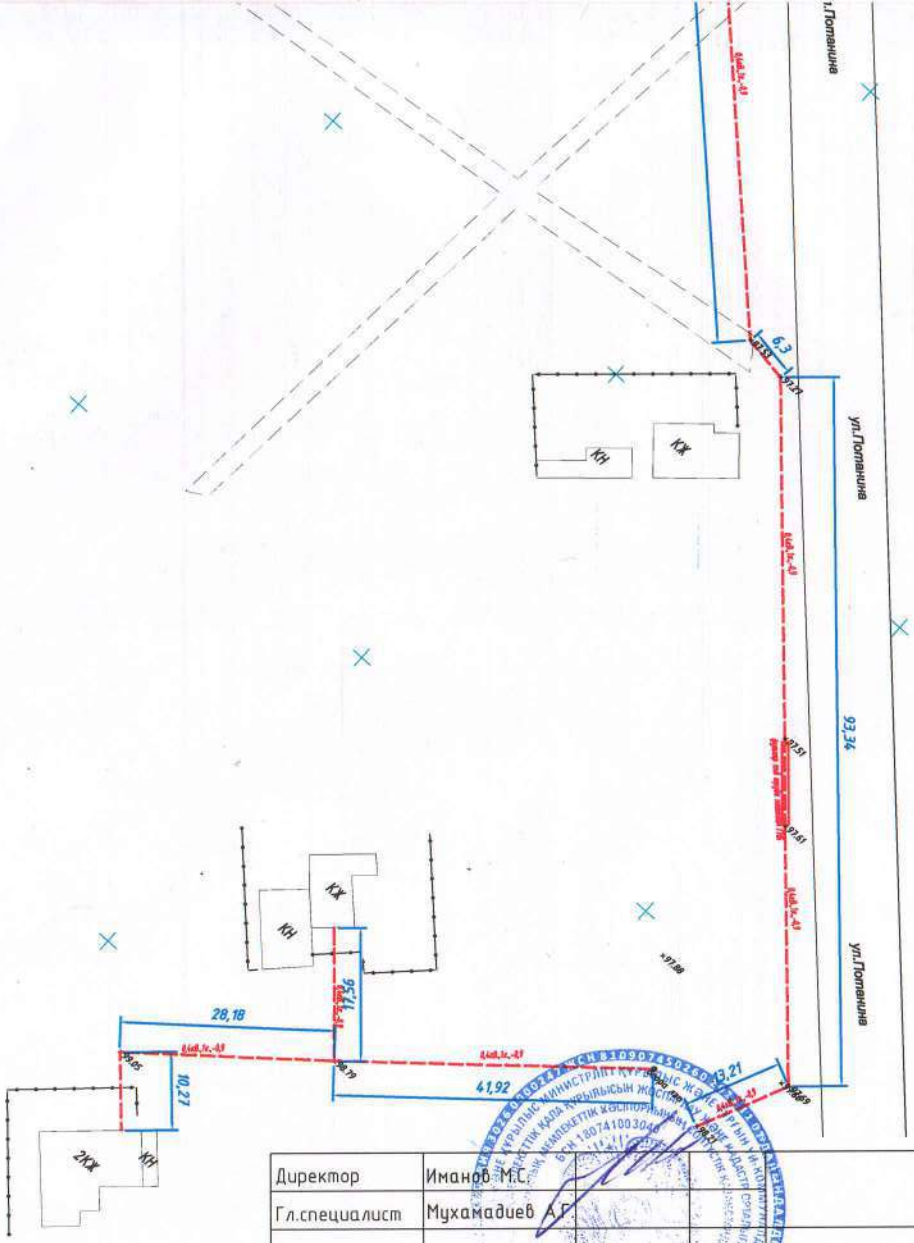

«МЕМЛЕКЕТТІК ЖЕР ... ШАРУАШЫЛЫҚ ЖҮРГІЗУ ҚҰҚЫҒЫНДАҒЫ РЕСПУБЛИКАЛЫҚ МЕМЛЕКЕТТІК КӘСІПОРНЫНЫҢ СОЛТҮСТІК ҚАЗАҚСТАНДАҒЫ ФИЛИАЛЫ
ДЕРЕКТЕР ҚОРЫНА ЕНГІЗІЛДІ
№ 778
20 26 ж. «03» 30

Директор	Иманов М.С.
Гл.специалист	Мухамадиев А.Г.

Кадастровый план территории
(топографическая съемка)

Заказчик: филиал АО "Электромонтаж"

«Строительство внешних инженерных сетей электроснабжения для универсальногоспортивного комплекса ангарно - тентового типа для игровых видов спорта размером24х55м.» в границах ул. Чернышевского – ул. 5-ой Армии, ул. Потанина – ул. Калюжная.

Стадия	Лист	Листов
И	1	1

Исполнительная съемка кабеля подземного 0,4кВ, в масштабе 1:1000

Северо-Казахстанский филиал РГП "Госградкадастр"

Примечание:
- Система координат местная,
- Система высот Балтийская 1977г.,
- Дата съемки 17.03.2026г.,

Протяженность кабелей 0,4кВ 529м.п. - учитывается общая протяженность без учета количества кабелей

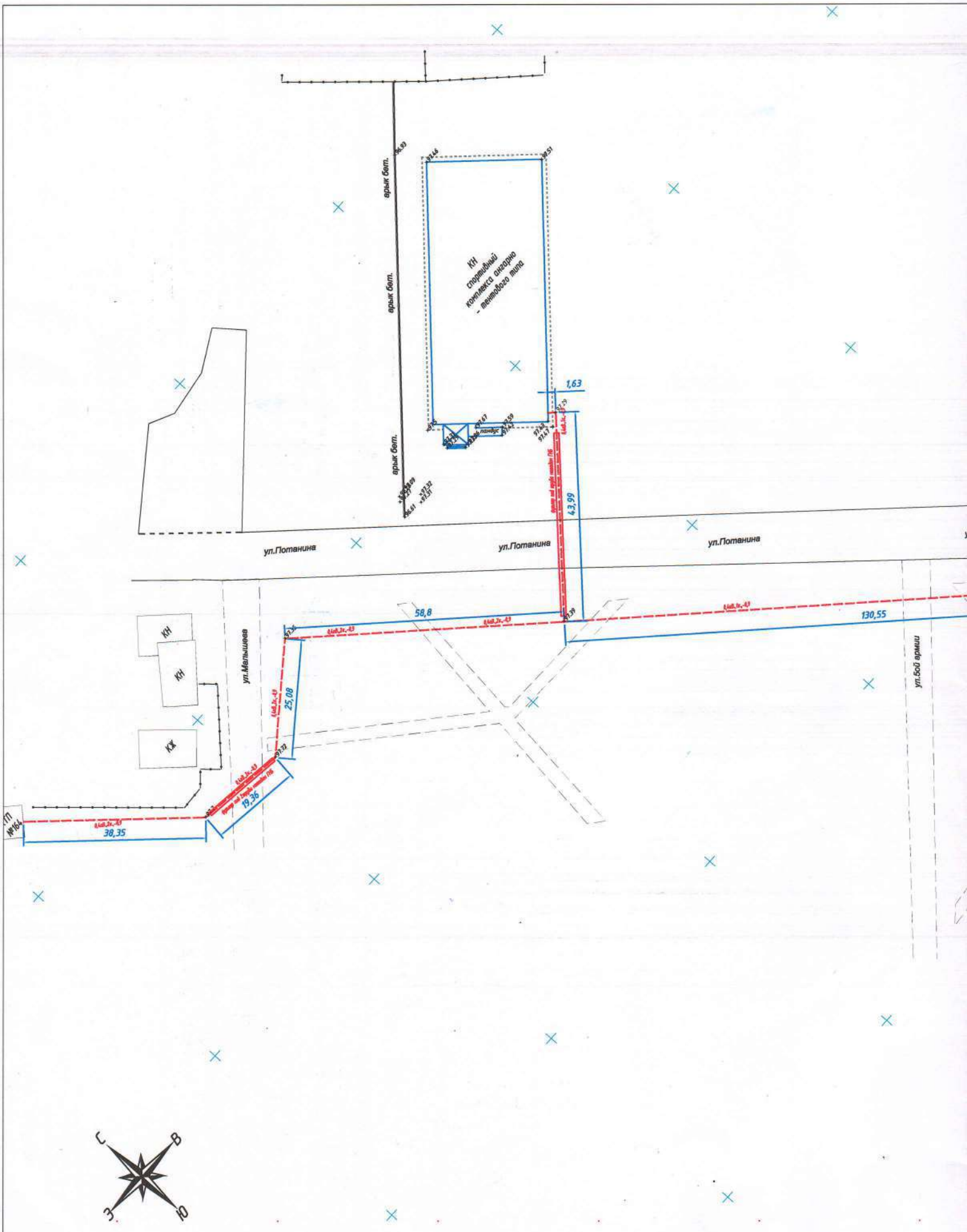

арык бет.
арык бет.
арык бет.
КН
спортивный
комплекса ангарно
- тентового типа
1,63
43,99
ул.Потанина
ул.Потанина
ул.Потанина
58,8
130,55
ул.Малышева
ул.Бой армии
КН
КН
КЖ
25,08
19,36
38,35
№164
С
В
З
Ю

«ҚАЗАҚСТАН РЕСПУБЛИКАСЫ ТӨТЕНШЕ ЖАҒДАЙЛАР МИНИСТРЛІГІ СОЛТҮСТІК ҚАЗАҚСТАН ОБЛЫСЫНЫҢ ТӨТЕНШЕ ЖАҒДАЙЛАР ДЕПАРТАМЕНТІ» МЕМЛЕКЕТТІК МЕКЕМЕСІ

150009, Петропавл қаласы,
Ғ.Мүсірепов көшесі, 32
тел.: 8 (7152) 52-27-33
электрондық мекенжай: dchs_sko@emer.kz

ГОСУДАРСТВЕННОЕ УЧРЕЖДЕНИЕ «ДЕПАРТАМЕНТ ПО ЧРЕЗВЫЧАЙНЫМ СИТУАЦИЯМ СЕВЕРО-КАЗАХСТАНСКОЙ ОБЛАСТИ МИНИСТЕРСТВА ПО ЧРЕЗВЫЧАЙНЫМ СИТУАЦИЯМ РЕСПУБЛИКИ КАЗАХСТАН»

150009, город Петропавловск
улица Г.Мусрепова, 32
тел.: 8 (7152) 52-27-33
электронный адрес: dchs_sko@emer.kz

20____ж._____№_____

Руководителю КГУ «Управление строительства, архитектуры и градостроительства акимата Северо-Казахстанской области» Галееву К. Т.

На исх. 31.2-02/289-И от 18.05.2026 г.

Департамент по чрезвычайным ситуациям Северо-Казахстанской области, рассмотрев Ваше письмо, касательно рассмотрения и согласования актов приемки, в части соблюдения требований пожарной безопасности, сообщает следующее.

Приемка построенных объектов в эксплуатацию, а также контроль за соблюдением требований пожарной безопасности строго регламентируются и осуществляются исключительно в порядке, установленном Законом Республики Казахстан «Об архитектурной, градостроительной и строительной деятельности в Республике Казахстан» и Закона Республики Казахстан «О гражданской защите».

Согласно статье 66-2 Закона Республики Казахстан от 11 апреля 2014 года № 188-V «О гражданской защите», **перед приемкой и вводом** в эксплуатацию построенного объекта с массовым пребыванием людей, а также здания высотой более двадцати восьми метров, заказчик обязан получить заключение о соответствии объекта требованиям пожарной безопасности в порядке, установленном Законом Республики Казахстан «О разрешениях и уведомлениях».

Справочно: *Объект с массовым пребыванием людей это - здание, сооружение, помещение предприятий торговли, общественного питания, бытового обслуживания, физкультурно-оздоровительных, спортивных, культурно-просветительских и зрелищных организаций, развлекательных заведений, вокзалов всех видов транспорта, культовых зданий (сооружений), рассчитанные на одновременное пребывание ста и более человек, а также здание, сооружение организаций здравоохранения, образования, гостиниц, рассчитанные на одновременное пребывание двадцати пяти и более человек;*

В соответствии с действующим законодательством Республики Казахстан, процедура промежуточного или последующего согласования актов ввода в эксплуатацию органами гражданской защиты не предусмотрена.

Куанова Дина Бурежановна 21.05.2026 10:21

Рег.№ 929 Рег.дата 20.05.2026 Копия электронного документа. Дата: 21.05.2026 10:21. Версия СЭД: Documentolog 7.22.2. Положительный результат проверки ЭЦП

Согласно указанным нормативно-правовым актам, все контрольные и проверочные мероприятия, подтверждающие соответствие объекта требованиям пожарной безопасности, проводятся непосредственно до приемки объекта в эксплуатацию в установленном законом порядке, а не после завершения процедур путем вынесения отдельных согласующих резолюций.

На основании вышеизложенного, правовые основания для согласования представленных актов отсутствуют.

Заместитель начальника Департамента
по чрезвычайным ситуациям
Северо-Казахстанской области
полковник гражданской защиты **Д. Растихин**

Кусаинова Дания Турежановна 21.05.2026 10:21

Рег.№ 929 Рег.дата 20.05.2026 Копия электронного документа. Дата: 21.05.2026 10:21. Версия СЭД: Documentolog 7.22.2. Положительный результат проверки ЭЦП

исп. Бопаш А.С.
тел.: 52-25-39

Подпись канцелярии
18.05.2026 17:46 КУРОЧКИНА МАРИНА

Подпись руководителя
18.05.2026 17:37 РАСТИХИН ДМИТРИЙ

Кусаинова Дания Турежановна 21.05.2026 10:21

Рег.№ 929 Рег.дата 20.05.2026 Копия электронного документа. Дата: 21.05.2026 10:21. Версия СЭД: Documentolog 7.22.2. Положительный результат проверки ЭЦП

Тип документа	Входящий документ
Номер и дата документа	№ 929 от 20.05.2026 г.
Организация/ отправитель	ДЕПАРТАМЕНТ ПО ЧРЕЗВЫЧАЙНЫМ СИТУАЦИЯМ СЕВЕРО-КАЗАХСТАНСКОЙ ОБЛАСТИ МИНИСТЕРСТВА ПО ЧРЕЗВЫЧАЙНЫМ СИТУАЦИЯМ РЕСПУБЛИКИ КАЗАХСТАН
Получатель (-и)	КГУ «УПРАВЛЕНИЕ СТРОИТЕЛЬСТВА АРХИТЕКТУРЫ И ГРАДОСТРОИТЕЛЬСТВА АКИМАТА СЕВЕРО-КАЗАХСТАНСКОЙ ОБЛАСТИ»
Электронные цифровые подписи документа	Государственное учреждение "Департамент по чрезвычайным ситуациям Северо-Казахстанской области Министерства по чрезвычайным ситуациям Республики Казахстан" Подпись руководителя: РАСТИХИН ДМИТРИЙ MIIS7wYJ...6I/HuRdT9 Время подписи: 18.05.2026 17:37 Государственное учреждение "Департамент по чрезвычайным ситуациям Северо-Казахстанской области Министерства по чрезвычайным ситуациям Республики Казахстан" Подпись канцелярии: КУРОЧКИНА МАРИНА MIITMgYJ...i+aYF4Q== Время подписи: 18.05.2026 17:46 ЭЦП канцелярии: Кусаинова Дания Турежановна без ЭЦП Время подписи: 20.05.2026 09:50

Данный документ согласно пункту 1 статьи 7 ЗРК от 7 января 2003 года N370-II «Об электронном документе и электронной цифровой подписи», удостоверенный посредством электронной цифровой подписи лица, имеющего полномочия на его подписание, равнозначен подписанному документу на бумажном носителе.

Кусаинова Дания Турежановна 21.05.2026 10:21

Рег.№ 929 Рег.дата 20.05.2026 Копия электронного документа. Дата: 21.05.2026 10:21. Версия СЭД: Documentolog 7.22.2. Положительный результат проверки ЭЦП

«УТВЕРЖДАЮ»
«Заместитель руководителя
Управления строительства,
Архитектуры и градостроительства
Акимата Северо-Казахстанской
области»
_____ Кушербаев Б.С.

ПРОТОКОЛ ТЕХНИЧЕСКОГО СОВЕЩАНИЯ
№ ___

г. Петропавловск «25» 12 2025 год

Председательствовал: **Кушербаев Б.С. - Заместитель руководителя управления строительства, архитектуры и градостроительства акимата Северо-Казахстанской области.**

Присутствовали: по списку

Повестка дня: **Внесение дополнительных изменений ЭС-Внешние электроснабжение Альбом 1 по проекту «Строительства внешних инженерных сетей электроснабжение для универсального спортивного комплекса ангарно-тентового типа для игровых видов спорта размером 24х55 м.» в границах ул. Потанина - ул. Малышева, ул. Комитерна - ул. 5-ой Армии» и «Строительство сетей электроснабжения для универсального спортивного комплекса ангарно-тентового типа для игровых видов спорта размером 24х55 м.» в границах ул. Чернышевского - ул. 5 - ой Армии, ул. Потанина - ул. Калюжный»**

В ходе проведения совещания был заслушан устный доклад директора ТОО «Релейная защита и автоматика» о текущем статусе строительно-монтажных работ и проблемным вопроссам по Объекту. В ходе выполнения работ были выявлены следующие изменения, а именно:

1. Согласно разработанного проекта схема прокладки КЛ-0,4 кВ предусматривается выполнить прокол №2 под проезжей частью дороги ул: Потанина и далее по левой стороне вдоль ул: Потанина выявлено сопутствующие инженерные сети (КЛ-10 кВ, сети связи Трансгелеком) которые не позволяют выполнить прокладку кабеля в открытой траншее в связи с отсутствием коридора для проектируемого кабельной линии объекта.

2. Далее сообщаем, что для своевременного завершения строительно-монтажных работ по прокладке КЛ-0,4 кВ, предлагаем изменить схему прокладки КЛ-0,4 кВ, от пекрестка ул: Потанина и ул: Малышева повернуть на лево вдоль ул: Малышева до перехода ГНБ под дорогой ул: Малышева перпендикулярно существующего КТПМ-10\0,4 кВ №164 без изменения сметной стоимости.

3. Так же сообщаем что, в ранее разработанных схемах и ПСД по объектам: **«Строительство внешних инженерных сетей электроснабжение для универсального спортивного комплекса ангарно - тентового типа для игровых видов спорта размером 24х55 м.» в границах ул. Потанина - ул. Малышева, ул. Коминтерна - ул. 5-ой Армии»** и в локальной смете ЛС-2-01 Раздел 2 Электроснабжение КЛ-0,4 кВ в п. 18 предусмотрено применить Кабель силовой число жил 4, напряжение 1 кВ ГОСТ 31996-2012, марки АВБбШв 4х120 (мк)-1 и далее по объекту: **«Строительство сетей электроснабжения для универсального спортивного комплекса ангарно-тентового типа для игровых видов спорта размером 24х55 м.» в границах ул. Чернышевского - ул. 5-ой Армии, ул. Потанина - ул. Калюжный»** в локальной смете ЛС-2-01 Раздел 2 Электроснабжение КЛ-0,4 кВ в п. 16 было предусмотрено применить Кабель силовой число жил 4, напряжение 1 кВ ГОСТ 31996-2012, марки АВБбШв 4х120 (мк)-1 на основании изложенного предлагаем использовать марку и сечение однотипного силового кабеля АВБбШв 4х120 (мк)-1 для увеличения пропускной

способности и улучшения электроснабжения данных спорт комплексов без увеличения сметной стоимости.

На основании вышеизложенного ПОРУЧАЮ:

1. Начальнику отдела «Управления строительства, архитектуры и градостроительства акимата Северо-Казахстанской области» **(Кужумбаеву К.Х.)** рассмотреть выше озвученные вопросы подрядчка ТОО «Релейная защита и автоматика».

2. Проектной организации **(ИП «Обыденная Е.В.»)**, необходимо в сжатые сроки расмотреть предоставленные изменения подрядчика ТОО «Релейная защита и автоматика» и внести корректировку в чертежи и сметы ПСД проекта.

3. Подрядчику **(ТОО «Релейная защита и автоматика»)**, в сжатые сроки предоставить сметные расчеты (исключение-включение) для проверки и согласования объёмов выполненых работ.

Начальник отдела
«Управления строительства,
архитектуры и градостроительства
акимата Северо-Казахстанской области» **К.Кужумбаев**

Главный специалист
«Управления строительства,
архитектуры и градостроительства
акимата Северо-Казахстанской области» **Е. Рахимжанов**

Представитель технического
надзора
ТОО «_____»

Представитель
ИП «Обыденная Е.В.» **А. Обыденный**

Директор
ТОО «Релейная защита и автоматика» **Е. Усенов**