ДОГОВОР АРЕНДЫ ПОМЕЩЕНИЯ № 1

г. Алматы «10» августа 2026

Частное лицо СУЛЕЙМАНОВ ИСЛАМ ИСМЕИЛОВИЧ именуемое в дальнейшем «Арендодатель», с одной стороны, и ИП «ПАРТНЕР» Уксукбаев Армат Маликович, именуемое в дальнейшем «Арендатор», в лице директора Уксукбаева Армата Маликовича действующего на основании Свидетельство ИП Серия2718 №0003685от 05.06.2014. с другой стороны, далее совместно именуемые «Стороны», заключили настоящий Договор (далее – Договор) о нижеследующем:

1. Предмет договора

1.1. Арендодатель обязуется передать за плату во временное владение и пользование, а Арендатор обязуется принять по настоящему договору нежилого помещения расположенного по адресу: Республика Казахстан г.Алматы, Ауэзовский район 3-й микрорайон, дом 7А , Литер А-984,4кв.м, Литер Б-1411,2кв.м, общей площадью 2395,6кв.м из них 300 кв.м.согласно Акта приёма-передачи (Приложение № 1), являющегося неотъемлемой частью настоящего Договора.

1.2. Помещение принадлежит Арендодателю на праве собственности согласно Договор купли-продажи 6893 14.06.2021

1.3. Помещение передается в аренду с «15» августа 2026 года до «05» сентября 2026 года. (в случае передачи в аренду на срок год и более, данный договор подлежит подписанию в трех экземплярах и регистрации в НАО «Государственная корпорация «Правительство для граждан»).

2. Обязанности сторон

2.1 Арендодатель обязуется:

2.1.1.Предоставить Арендатору Помещение согласно Акта приёма-передачи (Приложение № 1), являющегося неотъемлемой частью настоящего Договора.

2.1.2. Передать Помещение в чистом исправном состоянии, отвечающем требованиям санитарной, пожарной, и технической безопасности и позволяющем его дальнейшую эксплуатацию без дополнительных затрат.

2.1.3. За свой счет производить капитальный ремонт Помещения.

2.1.4. За свой счет устранять аварии, возникшие не по вине Арендатора в кратчайшие сроки.

2.1.5. Обеспечить охрану Помещения с пользованием централизованной системы и поста физической охраны на центральном входе, системы наружного и внутреннего (коридоры) видеонаблюдения.

2.1.6. Самостоятельно собственными силами производить уборку Помещения.

2.2 Арендатор обязуется:

2.2.1. Принять Помещение от Арендодателя по Акту приема-передачи.

2.2.2. Использовать Помещения по назначению в соответствии с настоящим договором.

2.2.3. Своевременно вносить арендную плату.

2.2.4. Содержать Помещение в чистоте и порядке с соблюдением санитарных и противопожарных норм.

2.2.5. Принимать меры по поддержанию Помещения в исправном состоянии.

2.2.6. В случае нанесения вреда имуществу Арендодателя по вине Арендатора, после установления размера ущерба, на основании дефектного Акта возместить нанесенный ущерб в денежном эквиваленте или путем привидения объекта в исправное состояние.

2.2.7. Обеспечить сохранность ключей и другого имущества Арендодателя, принятого по Акту приема-передачи, являющемуся неотъемлемой частью настоящего договора

3. Стоимость и порядок расчетов по арендной плате.

3.1. В арендную плату входят все коммунальные платежи и прочие расходы, необходимые для содержания помещения.

3.2. Арендатор производит оплату на расчетный счет, указанный в разделе 8 настоящего договора в течение 5 (пяти) банковских дней с момента предоставления счета на оплату.

3.3. Датой оплаты считается дата зачисления денежных средств на расчетный счет Арендодателя.

3.4. Арендная плата может быть увеличена Арендодателем с учетом объективных факторов, влияющих на ценовую политику (рост/понижение рыночной цены на недвижимость, снижение расценок/удорожание услуг коммунальных и эксплуатирующих организаций, поставщиков услуг, ценовая политика Арендодателя). Арендодатель обязан предупредить Арендатора об изменении размера арендной платы за 1 (один) месяц до фактического изменения.

4. Прочие условия

4.1. Арендуемое Помещение и все материальные ценности, переданные во временное пользование Арендатору, принимаются и сдаются по акту приема-передачи Помещения (Приложения № 1), являющегося неотъемлемой частью настоящего Договора.

4.2. Все реконструкции, преобразования, изменения внутри Помещения производятся по согласованию с Арендодателем за счет средств Арендатора.

4.3. Передача Помещения в субаренду не допускается/допускается по письменному согласованию с Арендатором.

5. Ответственность сторон

5.1. В случае неисполнения или ненадлежащего исполнения своих обязательств по настоящему Договору Стороны несут ответственность в соответствии с действующим законодательством Республики Казахстан.

5.2. В случае нарушения сроков передачи Помещения виновная Сторона выплачивает пеню в размере 0,1% от суммы месячной арендной платы за каждый календарный день просрочки до фактического исполнения обязательств.

5.3. Если по вине Арендатора ухудшается состояние Помещения по сравнения с тем, в каком оно было передано в аренду, он обязан возместить Арендодателю все причиненные этим убытки в соответствии с условиями настоящего Договора и требованиями действующего законодательства Республики Казахстан.

5.4. В случае нарушения Арендатором сроков внесения платежей, предусмотренных настоящим Договором, Арендодатель оплачивает пеню в размере 0,1% от неоплаченной суммы за каждый календарный день просрочки платежа до фактического исполнения обязательств.

5.5. Арендатор самостоятельно несет ответственность за сохранность своего имущество, находящегося в арендуемых помещениях.

5.6. Уплата штрафных санкций, установленных настоящим Договором, не освобождает Стороны от выполнения своих обязательств по устранению нарушений.

6. Разрешение споров

6.1. В случае возникновения разногласий по настоящему Договору или в связи с ним, Стороны предпримут все меры для урегулирования спорных вопросов путем проведения переговоров.

6.2. В случае, если споры и разногласия не могут быть решены путем переговоров, они подлежат разрешению в судах, в соответствии с законодательством Республики Казахстан.

7. Срок действия настоящего Договора

7.1. Настоящий договор вступает в силу с момента его подписания Сторонами и действует в течение срока аренды Помещения, указанного в п.1.3. настоящего Договора.

7.2. Любые изменения и дополнения по настоящему договору или его досрочное расторжение по инициативе любой из Сторон производятся по извещению об этом в письменном виде за 10 (десять) календарных дней.

7.3. Настоящий Договор составлен в 2-х подлинных экземплярах, имеющих одинаковую юридическую силу, по одному для каждой из Сторон.

8. Юридические адреса и подписи Сторон

Арендатор: **ИП «Партнер» Уксукбаев Армат Маликович** 090010, Республика Казахстан, ЗКО, г.Уральск ул.Темира Масина 41,кв86 БИН 851229300133 АО «Kaspi Bank» в г.Уральск ИИК KZ21722S000000834052(KZ) БИК CASPKZKA Свидетельство Серия2718 №0003685от 05.06.2014. Директор _____ Уксукбаев А.М.	**Арендодатель:** **Ч/Л СУЛЕЙМАНОВ ИСЛАМ ИСМЕИЛОВИЧ** ИИН 980110300050 Удостоверение личности №048008529 дата выдачи: 10.03.2021г. орган выдачи : МВД РК 050000, Республика Казахстан г.Алматы мкрн Алмаз, дом 49 _____Сулейменов И.И.

наведена справка по алфавиту запрещений

КОПИЯ

ДОГОВОР КУПЛИ-ПРОДАЖИ НЕЖИЛЫХ СТРОЕНИЙ С ЗЕМЕЛЬНЫМ УЧАСТКОМ

Республика Казахстан, город Алматы,
четырнадцатое июня две тысячи двадцать первого года.

Мы, нижеподписавшиеся: гр. Сулейманов Исмеил Шамил-Оглы, 16.09.1963 года рождения, уроженец Грузии, ИИН: 630916300060, проживающий по адресу: г. Алматы, ул. Порт Артурская, дом 1, именуемый в дальнейшем "Продавец", и гр. **Сулейманов Ислам Исмеилович**, 10.01.1998 года рождения, уроженец г. Алматы, ИИН: 980110300050, проживающий по адресу: г. Алматы, ул. Щорса, дом 65, именуемый в дальнейшем "Покупатель", заключили между собой настоящий договор следующего содержания:

1. Продавец (действует с согласия бывшей супруги - гр. Сулеймановой Каламзар, ИИН 660521400104) продал, а Покупатель (на момент приобретения в браке не состоит) купил нежилые строения:

1) Нежилое строение (ЛитерА,2этажа), общей площадью – 1332,2 кв.м., кадастровый номер: 20:312:049:066:7а/А;

2) Нежилое строение (ЛитерБ, 2этажа+подвал), общей площадью – 720,6 кв.м., кадастровый номер: 20:312:049:066:7а/Б;

3) Нежилое строение (ЛитерБ1, 2этажа), общей площадью – 411,2 кв.м., кадастровый номер: 20:312:049:066:7а/Б1;

и право собственности на долю земельного участка площадью – 0,2949 га, в общей долевой собственности площадью -0,3005 га, целевое назначение земельного участка: для эксплуатации и обслуживания здания для обслуживания населения и автомойки, кадастровый номер: 20-312-049-066, неделимый, расположенные по адресу: **Республика Казахстан, город Алматы, Ауэзовский район, микрорайон -3, дом 7А,** (РКА0201300122175209). Ограничения в использовании и обременения земельного участка: обеспечить доступ для технического обслуживания и ремонта инженерных сетей.

2. Указанные нежилые строения с земельным участком принадлежат гр. Сулейманов Исмеилу Шамил-Оглы на праве частной собственности на основании Договора купли-продажи за № 1-5-4198 от 19.05.2006 года, удостоверенного нотариусом города Алматы, сулеймановой Т.А., г/л. № 0001327 от 28.02.2003 года, зарегистрированного в ЦН г. Алматы от 02.08.2006 года, Акта приёмки в эксплуатацию за № 27 от 30.07.2009 года, зарегистрированного в ДЮ г. Алматы от 22.12.2009 года, Постановления Акимата г. Алматы за № 2/210-3035 от 17.06.2014 года и Договора купли-продажи земельного участка за № 432 от 01.07.2014 года, зарегистрированных в ДЮ г. Алматы от 17.07.2014 года, (Акт на право собственности на земельный участок за № 0185695 от 18.08.2020 года) и проданы Покупателю за 14 500 000 (четырнадцать миллионов пятьсот тысяч) тенге, уплачиваемых Покупателем Продавцу по договоренности сторон.

3. Продаваемые Нежилые строения с земельным участком никому не проданы, не заложены и под запрещением (арестом) не состоят, согласно Справки о зарегистрированных правах (обременениях) на недвижимое имущество и его технических характеристиках за № 10100509682024 от 14.06.2021 года, выданной Филиалом НАО «Государственная корпорация «Правительство для граждан» по г. Алматы.

4. "Продавец" обязуется освободить и передать "Покупателю" нежилые строения с земельным участком, ключи, квитанции по налогам и погашенным коммунальным услугам, не позднее 20.06.2021 года.

5. Все расходы по совершению настоящего договора уплачивает Продавец.

СМОТРИ НА ОБОРОТЕ

5757339

6. Содержание статей 380, 386, 388 ГК РК (общая часть) сторонам разъяснено.

7. При подписании настоящего договора стороны подтверждают, что в дееспособности не ограничены, не находятся в состоянии наркотического, токсического, алкогольного опьянения, по состоянию здоровья могут осуществлять и защищать свои права и исполнять обязанности, не страдают заболеваниями, могущими препятствовать осознанию сути подписываемого договора, а также подтверждают, что не находятся под влиянием заблуждения, обмана, насилия, угрозы, злонамеренного соглашения или стечения тяжелых обстоятельств.

8. Договор составлен в двух экземплярах, из которых один экземпляр договора хранится в делах частного нотариуса, а второй выдается покупателю. Текст договора прочитан сторонами и соответствует их действительному волеизъявлению.

Текст настоящего договора составлен на русском языке по волеизъявлению обратившихся лиц в соответствии с требованиями ст.4,6,8,11 Закона «О языках в Республике Казахстан». Русским языком владеют свободно, в переводчике не нуждаются. Текст договора сторонами прочитан и соответствует их действительному волеизъявлению. Правовые последствия сторонам разъяснены.

Подписи сторон:

1. Сурсембаев Исмеил Шамил-оглы

2. Сурсембаев Ильяс Шамилович

'14' июня 2021 года, настоящий договор удостоверен мной, Сарсембаевой Анар Сапиевной, нотариусом города Алматы, действующей на основании государственной лицензии № 0002580 от 03 июня 2009 года, выданной Комитетом регистрационной службы и оказания правовой помощи Министерства юстиции Республики Казахстан. Договор подписан сторонами в моем присутствии. Личность сторон установлена, их дееспособность, а также принадлежность гр. Сурсембаеву Исмеилу Шамил-Оглы отчуждаемых нежилых строений с земельным участком проверены.

В соответствии со статьей 118, 155 Гражданского Кодекса Республики Казахстан (общая часть) настоящий договор подлежит обязательной государственной регистрации в Филиале НАО «Государственная корпорация «Правительство для граждан» по г. Алматы, в установленном законом порядка.

Зарегистрировано в реестре за № 6893
Оплачено согласно ст. 30 Закона РК «О Нотариате»
г/п. 20419 тенге+ т/у. 145 тенге.
Нотариус

14 06 2021 г., Я, Сарсембаева А.С., нотариус г. Алматы, действующий на основания гос.лицензии № 0002580, от 03.06.2009г., выданной Комитетом регистрационной службы и оказания правовой помощи МЮ РК, свидетельствую верность этой копии с подлинником документа, за последним подчисток, приписок, зачеркнутых слов и других неоговоренных исправлений, имеющихся на момент совершения нотариальных действий не имеется. Зарегистрировано в реестре за № 6893
Оплачено согласно ст. 30 Закона РК «О Нотариате» г/п. 20419 тенге+ т/у. 145 тенге.
Нотариус

КАЗАКСТАН РЕСПУБЛИКАСЫ
ЖЕКЕ КУӘЛІК

РЕСПУБЛИКА КАЗАХСТАН
УДОСТОВЕРЕНИЕ ЛИЧНОСТИ

ТЕГІ / ФАМИЛИЯ
СУЛЕЙМАНОВ

АТЫ / ИМЯ
ИСЛАМ

ӘКЕСІНІҢ АТЫ / ОТЧЕСТВО
ИСМАИЛОВИЧ

ТУҒАН КҮНІ / ДАТА РОЖДЕНИЯ
10.[illegible].1998

ЖСН / ИИН 980110300050

048008529

ТУҒАН ЖЕРІ / МЕСТО РОЖДЕНИЯ
АЛМАТЫ

ҰЛТЫ / НАЦИОНАЛЬНОСТЬ
АЗЕРБАЙДЖАНЕЦ

БЕРГЕН ОРГАН / ОРГАН ВЫДАЧИ
МИНИСТЕРСТВО ВНУТРЕННИХ ДЕЛ РК

БЕРІЛГЕН КҮНІ – ҚОЛДАНЫЛУ МЕРЗІМІ / ДАТА ВЫДАЧИ – СРОК ДЕЙСТВИЯ
10.03.2021 - 09.03.2031

<<

«Азаматтарға арналған үкімет» мемлекеттік корпорациясы» коммерциялық емес акционерлік қоғамының Алматы қаласы бойынша филиалы – Жер кадастры және жылжымайтын мүлікті техникалық тексеру департаменті

Департамент земельного кадастра и технического обследования недвижимости – филиал некоммерческого акционерного общества «Государственная корпорация «Правительство для граждан» по г. Алматы

Тіркелетін жылжымайтын мүлік объектісіне
(көппәтерлі тұрғын үйлер, офистар, өндірістік, сауда объектілері және т.б.)

ТЕХНИКАЛЫҚ ПАСПОРТ (Н-2) / ТЕХНИЧЕСКИЙ ПАСПОРТ (Ф-2)

на регистрируемые объекты недвижимости
(многоквартирные жилые дома, офисы, промышленные, торговые объекты и т.п.)

1. Облысы / Область: —
2. Ауданы / Район: Алматы қ. / г. Алматы
3. Қала (кенті, елді мекені) / Город (поселок, населенный пункт): Ауэзов ауд. / р-н Ауэзовский
4. Қаладағы аудан / Район в городе: 3 ш.а., 7А ү. / микр.3, д. 7А
5. Мекен-жайы / Адрес: 20:312:049:066:1
6. Кадастрлық нөмір / Кадастровый номер: 7/8775
7. Түгендеу нөмір / Инвентарный номер: нежилое лит.А
8. Мақсат арналуы(жоспар бойынша литер) / Целевое назначение (литер по плану): нежилое
9. Қордың санаты / Категория фонда

(нежилой/жилой, если вторичный объект расположен в многоквартирном жилом доме, необходимо указать "ВО в составе МЖД")

ЖАЛПЫ МӘЛІМЕТТЕР / ОБЩИЕ СВЕДЕНИЯ

1. Сериясы, жобаның түрі / Серия, тип проекта	
2. Қабат саны / Число этажей	2
3. Құрылыс ауданы / Площадь застройки	984,4
4. Ғимараттың ауқымы / Объем здания	7603
5. Жалпы алаңы / Общая площадь	1137,1
6. Балконның, лоджияның және т.б. алаңы / Площадь балкона, лоджии ж.б.	-
7. Тұрғын ауданы / Жилая площадь	174,8
8. Тұрғын емес үй-жайдың ауданы / Площадь нежилых пом-ий	962,3
9. Пәтер саны / Число квартир	-
10. Үй-жайлар, бөлмелер саны / Число помещений, комнат	68
11. Қабырға материалы / Материал стен	кірпіш / кирпич
12. Салынған жылы / Год постройки	2009
13. Табиғи тозу / Физический износ	5%

реестровый № заказ 002094768045

Паспорт жасалған
Паспорт составлен 27.10.2016

Директоры / Директор (қолы / подпись) Джантелиев Д.Т.

М.О.
М.П.

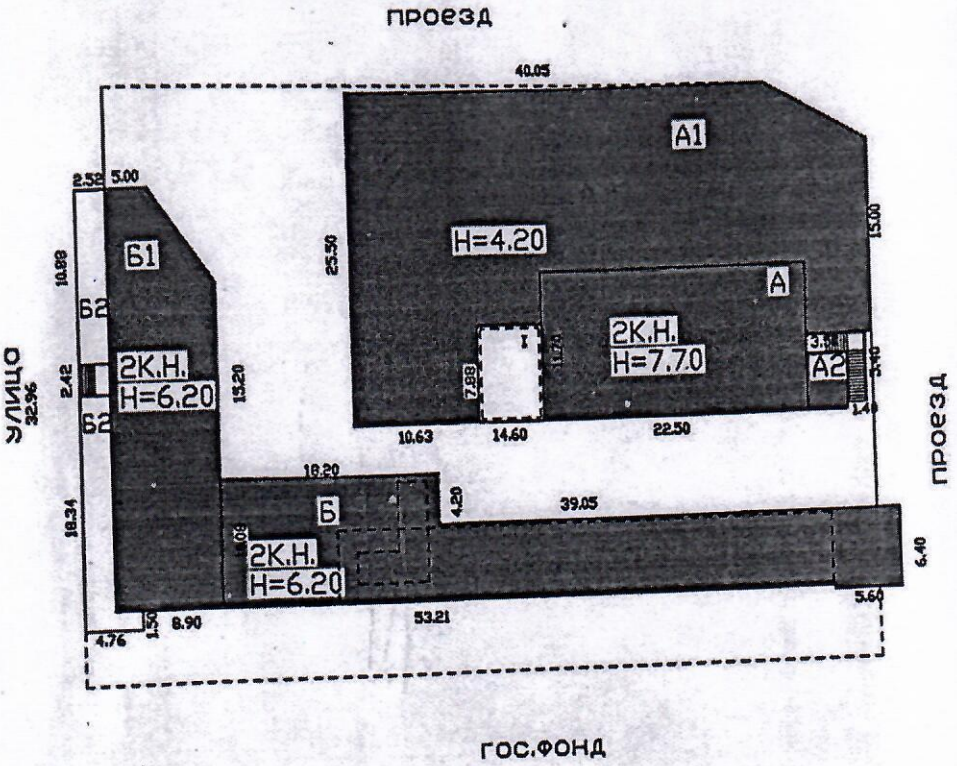

"АЗАМАТТАРҒА АРНАЛҒАН ҮЙМЕТ МЕМЛЕКЕТТІК КОРПОРАЦИЯСЫ" КОММЕРЦИЯЛЫҚ ЕМЕС АКЦИОНЕРЛІК ҚОҒАМЫНЫҢ АЛМАТЫ ҚАЛАСЫ БОЙЫНША ФИЛИАЛЫ-ЖЕР КАДАСТРЫ ЖӘНЕ ЖЫЛЖЫМАЙТЫН МҮЛІКТІ ТЕХНИКАЛЫҚ ТЕКСЕРУ ДЕПАРТАМЕНТІ

ЖЕР ТЕЛІМІНІҢ ЖОСПАРЫ

Тұрғын жері мик 3 мекенжі
№ 7А Аузов ауданы
масштаб 1/500
Орындаған Мусрепов К.Д.

Бөлім бастығы Каржаубов Б.К.
Орындалған күні 27.10.2015г.

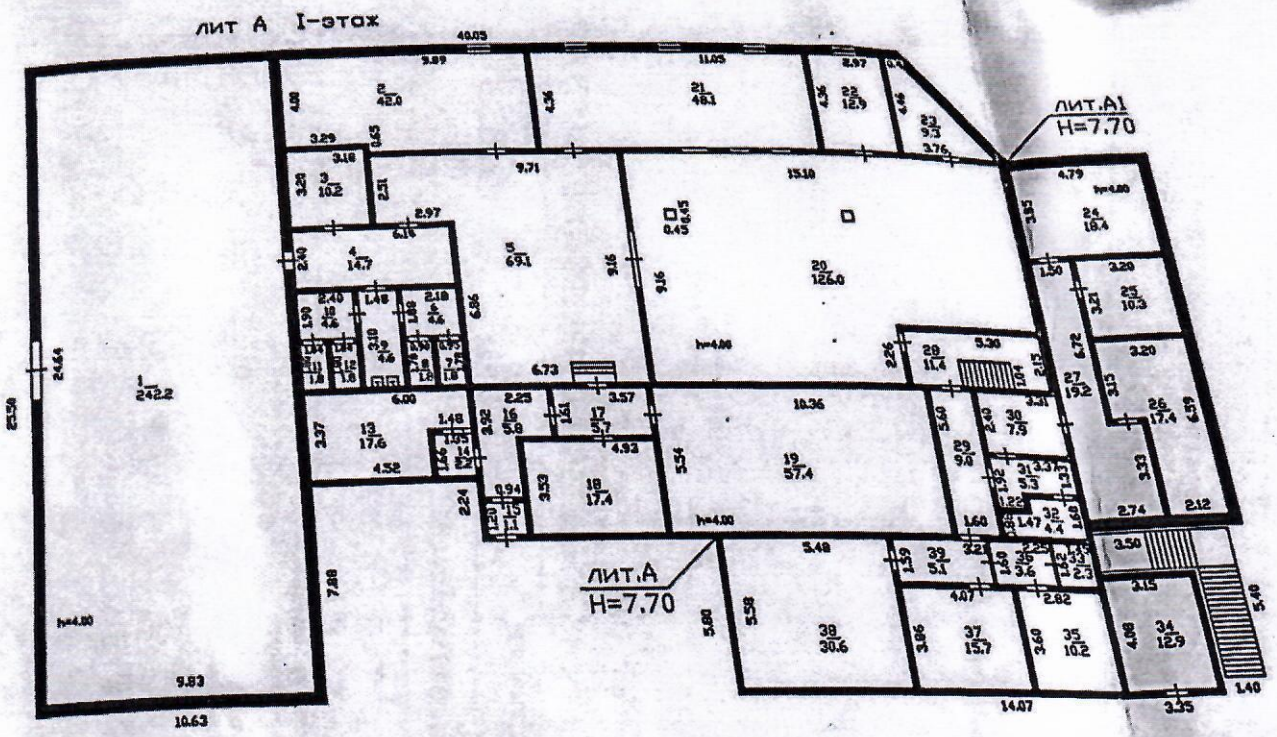

"АЗАМАТТАРҒА АРНАЛҒАН ҮКІМЕТ МЕМЛЕКЕТТІК КОРПОРАЦИЯСЫ" КОММЕРЦИЯЛЫҚ ЕМЕС АКЦИОНЕРЛІК ҚОҒАМЫНЫҢ АЛМАТЫ ҚАЛАСЫ БОЙЫНША ФИЛИАЛЫ ЖЕР КАДАСТРЫ ЖӘНЕ ЖЫЛЖЫМАЛЫҚТЫ МҮЛІКТІ ТЕХНИКАЛЫҚ ТЕКСЕРУ ДЕПАРТАМЕНТІ

ӨР ҚАБАТТЫҢ ЖОСПАРЫ

Тұрғын жері мик.3 көшесі
№ 7А Ауэзов үйлері
масштаб 1/200 200
Орындаған Мусрепов К.Д.

Бөлім басшысы Каржаубов Б.К.
Орындалған күні 27.10.2018ж.

лит А II-этаж

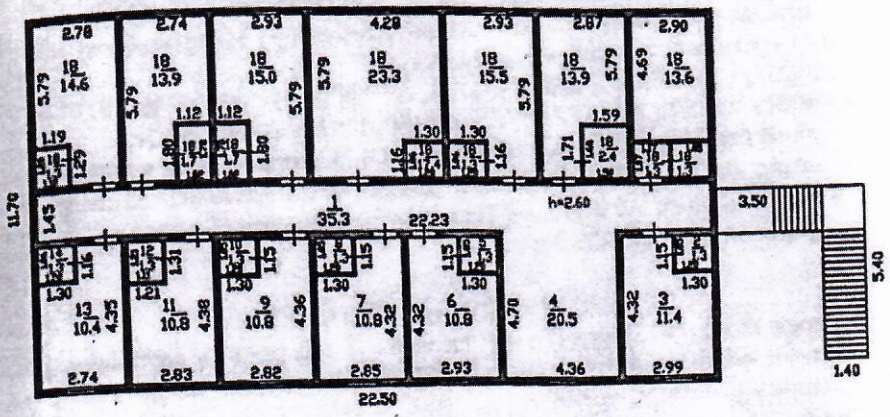

"АЗАМАТТАРҒА АРНАЛҒАН ҮКІМЕТ МЕМЛЕКЕТТІК КОРПОРАЦИЯСЫ" КОММЕРЦИЯЛЫҚ ЕМЕС АКЦИОНЕРЛІК ҚОҒАМЫНЫҢ АЛМАТЫ ҚАЛАСЫ БОЙЫНША ФИЛИАЛЫ ЖЕР КАДАСТРЫ ЖӘНЕ ЖЫЛЖЫМАЙТЫН МҮЛІКТІ ТЕХНИКАЛЫҚ ТЕКСЕРУ ДЕПАРТАМЕНТІ

ӨР ҚАБАТТЫҢ ЖОСПАРЫ

Тұрған жері мик 3 кешені
№ 7А Ауэзов ауданы
масштаб 1/200 200
Орындаған Мусрепов К.Д
Бөлім басшысы Кержаусов Б.К
Орындалған күні 27.10.2016ж

«Азаматтарға арналған үкімет» мемлекеттік корпорациясы» коммерциялық емес акционерлік қоғамының Алматы қаласы бойынша филиалы – Жер кадастры және жылжымайтын мүлікті техникалық тексеру департаменті

Департамент земельного кадастра и технического обследования недвижимости – филиал некоммерческого акционерного общества «Государственная корпорация «Правительство для граждан» по г. Алматы

Тіркелетін жылжымайтын мүлік объектісіне
(көппәтерлі тұрғын үйлер, офистар, өндірістік, сауда объектілері және т.б.)

ТЕХНИКАЛЫҚ ПАСПОРТ (Н-2) / ТЕХНИЧЕСКИЙ ПАСПОРТ (Ф-2)

на регистрируемые объекты недвижимости
(многоквартирные жилые дома, офисы, промышленные, торговые объекты и т.п.)

1. Облысы / Область	
2. Ауданы / Район	
3. Қала (кенті, елді мекені) / Город (поселок, населенный пункт)	Алматы қ. / г. Алматы
4. Қаладағы аудан / Район в городе	Ауэзов ауд. / р-н Ауэзовский
5. Мекен-жайы / Адрес	3 ш.а., 7А ү. / микр.3, д. 7А
6. Кадастрлық нөмір / Кадастровый номер	20:312:049:066:2
7. Түгендеу нөмір / Инвентарный номер	7/8775
8. Мақсат арналуы(жоспар бойынша литер) / Целевое назначение (литер по плану)	нежилое лит.Б
9. Қордың санаты / Категория фонда	нежилое

(нежилой/жилой, если вторичный объект расположен в многоквартирном жилом доме, необходимо указать "ВО в составе МЖД")

ЖАЛПЫ МӘЛІМЕТТЕР / ОБЩИЕ СВЕДЕНИЯ

1. Сериясы, жобаның түрі / Серия, тип проекта	
2. Қабат саны / Число этажей	2
3. Құрылыс ауданы / Площадь застройки	693,1
4. Ғимараттың ауқымы / Объем здания	4297
5. Жалпы алаңы / Общая площадь	1411,2
6. Балконның, лоджияның және т.б. алаңы / Площадь балкона, лоджии ж.б.	-
7. Тұрғын ауданы / Жилая площадь	307,4
8. Тұрғын емес үй-жайдың ауданы / Площадь нежилых пом-ий	1103,8
9. Пәтер саны / Число квартир	-
10. Үй-жайлар, бөлмелер саны / Число помещений, комнат	72
11. Қабырға материалы / Материал стен	кірпіш / кирпич
12. Салынған жылы / Год постройки	2009
13. Табиғи тозу / Физический износ	5%

реестровый № заказ 002094768045

Паспорт / Паспорт составлен 27.10.2016 ж. жасалған / г.

Директорлар / Директор (қолы / подпись) Джантелиев Д.Т.

М.О. / М.П.

ЕРҚАБАТТЫҚ ЖОСПАРЫ
лит Б мансарда

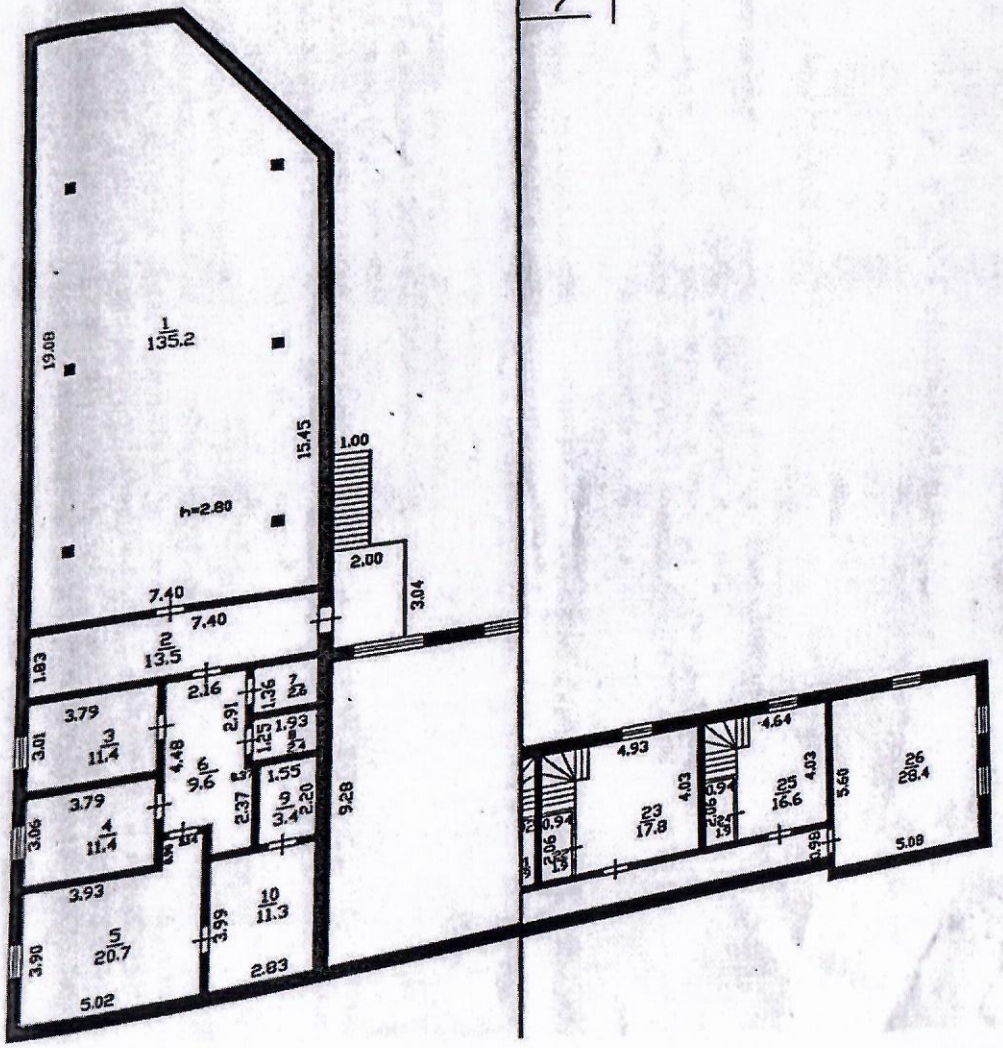

ЖЕТТІК
ЦИЯСЫНЫҢ
ФИЛИАЛЫ
МҰЛІКТІ
ЕНТІ
ЛАРЫ
кешені
ғимараты

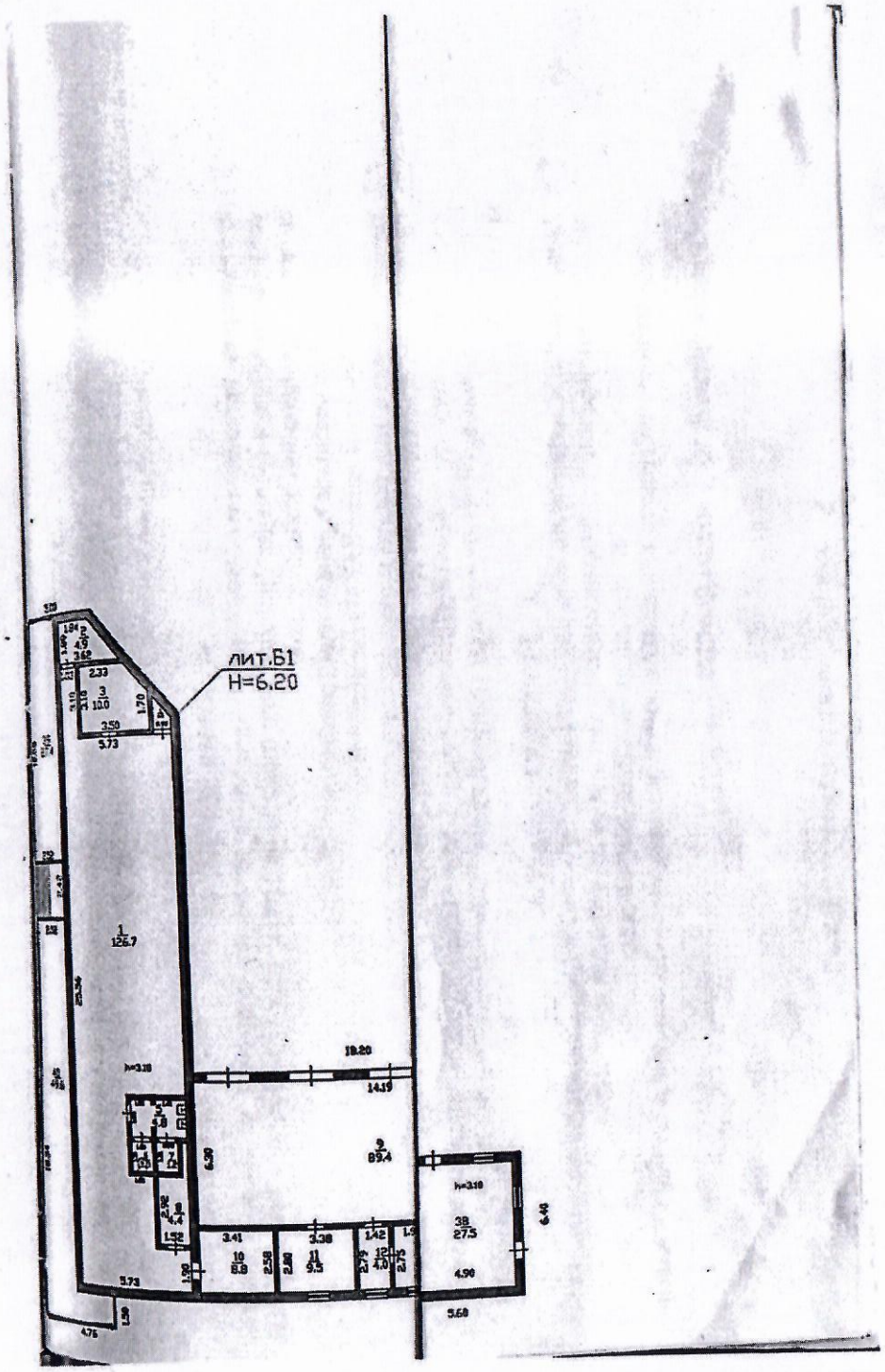
лит.Б1
Н=6.20

лит Б подвал

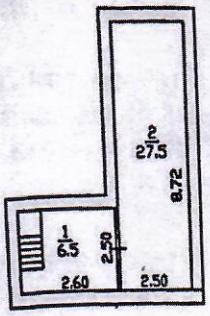

"АЗАМАТТАРҒА АРНАЛҒАН ҮЙЛЕР МЕМЛЕКЕТТІК КОРПОРАЦИЯСЫ" КОММЕРЦИЯЛЫҚ ЕМЕС АКЦИОНЕРЛІК ҚОҒАМЫНЫҢ АЛМАТЫ ҚАЛАСЫ БОЙЫНША ФИЛИАЛЫ ЖЕР КАДАСТРЫ ЖӘНЕ ЖЕЛІСІМДІ ТЕХНИКАЛЫҚ ТЕКСЕРУ ДЕПАРТАМЕНТІ

ӘР ҚАБАТТЫҢ ЖОСПАРЫ

Туған жер мкр 3 ауылы

№ 7А Аузов ауданы

масштаб 1/200 200

Орындаған Мусрепов К.Д.

Бөлім басшысы Касымов Б.К.

Орындалған күні 27.10.2016г.

ПРОШНУРОВАНО
ПРОНУМЕРОВАНО

_____ листов

Мусрепов К.Д.
(Ф.И.О., подпись)

Начальник отдела Каражанов Б.К.
(Ф.И.О., подпись)