ЛИЦЕНЗИЯ

19.01.2026 года **26001395**

Выдана **Товарищество с ограниченной ответственностью "Алтын Проф.Kz"**

010000, РЕСПУБЛИКА КАЗАХСТАН, Г.АСТАНА, Нажимеденова, дом № 41, 57,
БИН: 070340007684

(полное наименование, местонахождение, бизнес-идентификационный номер юридического лица (в том числе иностранного юридического лица), бизнес -идентификационный номер филиала или представительства иностранного юридического лица – в случае отсутствия бизнес-идентификационного номера у юридического лица/полностью фамилия, имя, отчество (в случае наличия), индивидуальный идентификационный номер физического лица)

на занятие **Строительно-монтажные работы**

(наименование лицензируемого вида деятельности в соответствии с Законом Республики Казахстан «О разрешениях и уведомлениях»)

Особые условия **II категория**

(в соответствии со статьей 36 Закона Республики Казахстан «О разрешениях и уведомлениях»)

Примечание **Неотчуждаемая, класс 1**

(отчуждаемость, класс разрешения)

Лицензиар **Государственное учреждение "Управление государственного архитектурно-строительного контроля города Астаны". Акимат города Астаны.**

(полное наименование лицензиара)

Руководитель (уполномоченное лицо) **Тажиев Гани Жарасович**

(фамилия, имя, отчество (в случае наличия)

Дата первичной выдачи

Срок действия лицензии

Место выдачи **Г.АСТАНА**

Осы құжат «Электронды құжат және электрондық цифрлық қолтаңба туралы» Қазақстан Республикасының 2003 жылғы 7 қаңтардағы Заңы 7 бабының 1 тармағына сәйкес қағаз тасығыштағы құжатпен маңызы бірдей.
Данный документ согласно пункту 1 статьи 7 ЗРК от 7 января 2003 года "Об электронном документе и электронной цифровой подписи" равнозначен документу на бумажном носителе.

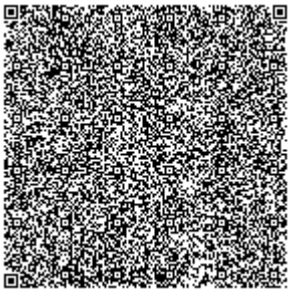

ПРИЛОЖЕНИЕ К ЛИЦЕНЗИИ

Номер лицензии 26001395

Дата выдачи лицензии 19.01.2026 год

Подвид(ы) лицензируемого вида деятельности

- Устройство инженерных сетей и систем, включающее капитальный ремонт и реконструкцию, в том числе:
  - Сетей холодного и горячего водоснабжения, теплоснабжения, централизованной канализации бытовых, производственных и ливневых стоков, устройства внутренних систем водопровода, отопления и канализации
  - Сетей электроснабжения и устройства наружного электроосвещения, внутренних систем электроосвещения и электроотопления
  - Сетей электроснабжения железнодорожных путей сообщения, сетей электроснабжения и электроосвещения предприятий воздушного транспорта
  - Сетей газоснабжения высокого и среднего давления, бытового и производственного газоснабжения низкого давления, внутренних систем газоснабжения
- Строительство автомобильных и железных дорог, включающее капитальный ремонт и реконструкцию, в том числе:
  - Основания и покрытия взлетно-посадочных полос аэродромов и вертолетных площадок
  - Основания и покрытия, защитные сооружения и обустройство автомобильных дорог III, IV и V технической категории, а также проезжей части улиц населенных пунктов, не являющихся магистральными
  - Основания и покрытия, защитные сооружения и обустройство автомобильных дорог I и II технической категории, а также внутригородских магистральных дорог скоростного и регулируемого движения, проезжей части магистральных улиц общегородского значения непрерывного и регулируемого движения
- Монтаж технологического оборудования, пусконаладочные работы, связанные с:
  - Объектами театрально-зрелищного, образовательного, спортивного назначения
  - Связью, противоаварийной защитой, системой контроля и сигнализации, блокировкой на транспорте, объектах электроэнергетики и водоснабжения, иных объектах жизнеобеспечения, а также приборами учета и контроля производственного назначения
  - Гидротехническими и мелиоративными сооружениями
  - Производством строительных материалов, изделий и конструкций
- Специальные работы в грунтах, в том числе:
  - Буровые работы в грунте
  - Устройство оснований
- Возведение несущих и (или) ограждающих конструкций зданий и сооружений (в том числе мостов, транспортных эстакад, тоннелей и путепроводов, иных искусственных строений), включающее капитальный ремонт и реконструкцию объектов, в том числе:

ПРИЛОЖЕНИЕ К ЛИЦЕНЗИИ

Номер лицензии 26001395

Дата выдачи лицензии 19.01.2026 год

Подвид(ы) лицензируемого вида деятельности

- Возведение несущих и (или) ограждающих конструкций зданий и сооружений (в том числе мостов, транспортных эстакад, тоннелей и путепроводов, иных искусственных строений), включающее капитальный ремонт и реконструкцию объектов, в том числе:
  - Монтаж строительных конструкций подъемных сооружений (лифтов, эскалаторов, шахтных копров и подъемников, канатных дорог и других конструкций подъемных сооружений)
  - Дымовые трубы, силосные сооружения, градирни, надшахтные копры
  - Кровельные работы
  - Устройство монолитных, а также монтаж сборных бетонных и железобетонных конструкций, кладка штучных элементов стен и перегородок и заполнение проемов
  - Монтаж строительных конструкций башенного и мачтового типа, дымовых труб
  - Монтаж металлических конструкций
  - Гидротехнические и селезащитные сооружения, плотины, дамбы
  - Монтаж несущих конструкций мостов и мостовых переходов
- Специальные строительные и монтажные работы по прокладке линейных сооружений, включающие капитальный ремонт и реконструкцию, в том числе:
  - Общереспубликанских и международных линий связи и телекоммуникаций
  - Магистральных линий электропередач с напряжением до 35 кВ и до 110 кВ и выше
  - Стальных резервуаров (емкостей), включая работающих под давлением либо предназначенных для хранения взрывопожароопасных или иных опасных (вредных) жидких или газообразных веществ

(наименование подвида лицензируемого вида деятельности в соответствии с Законом Республики Казахстан «О разрешениях и уведомлениях»)

Лицензиат **Товарищество с ограниченной ответственностью "Алтын Проф.Kz"**

010000, РЕСПУБЛИКА КАЗАХСТАН, Г.АСТАНА, Нажимеденова, дом № 41 , 57, БИН: 070340007684

(полное наименование, местонахождение, бизнес-идентификационный номер юридического лица (в том числе иностранного юридического лица), бизнес-идентификационный номер филиала или представительства иностранного юридического лица – в случае отсутствия бизнес-идентификационного номера у юридического лица/полностью фамилия, имя, отчество (в случае наличия), индивидуальный идентификационный номер физического лица)

Производственная база **г. Астана, р-н Байконыр, мкр. Жастар, ул. Таха Хусейна, зд. 17Б, (РКА0201400002718084)**

(местонахождение)

Особые условия действия лицензии	**II категория** (в соответствии со статьей 36 Закона Республики Казахстан «О разрешениях и уведомлениях»)
Лицензиар	**Государственное учреждение "Управление государственного архитектурно-строительного контроля города Астаны". Акимат города Астаны.** (полное наименование органа, выдавшего приложение к лицензии)
Руководитель (уполномоченное лицо)	**Тажиев Гани Жарасович** (фамилия, имя, отчество (в случае наличия)
Номер приложения	001
Срок действия	
Дата выдачи приложения	19.01.2026
Место выдачи	Г.АСТАНА