Приложение №1

ТОО «Институт анализа и прогнозирования Восточно-Казахстанской области»

ОТЧЕТ ОБ ОКАЗАНИИ УСЛУГ ПО ОСВЕЩЕНИЮ ИНФОРМАЦИОННЫХ МАТЕРИАЛОВ О ДЕЯТЕЛЬНОСТИ ГОСУДАРСТВЕННЫХ ОРГАНОВ ОБЛАСТИ, РАЗЪЯСНЕНИЕ АКТУАЛЬНЫХ ВОПРОСОВ ГОСУДАРСТВЕННОЙ ПОЛИТИКИ В ИНТЕРНЕТ-САЙТАХ

ЗА ПЕРИОД С 30.05 ПО 30.06.17 г.

ОПУБЛИКОВАНО 10 МАТЕРИАЛОВ

ОТЧЕТ ПО ПУБЛИКАЦИЯМ МАТЕРИАЛОВ НА САЙТЕ **NUR.KZ**

№	НАЗВАНИЕ СТАТЕЙ	URL (ссылка)	КОЛИЧЕСТВО СИМВОЛОВ В ТЕКСТЕ	ДАТА ВЫХОДА
1.	**Бизнесменам не разрешат работать на Алаколе, пока они не исправят нарушения**	https://www.nur.kz/1508159-biznesmenam-ne-razreshat-rabotat-na.html	1463	30.05.17 г.

АВТОР: NUR.KZ
30 МАЯ 2017

Связь с редакцией
+7 (771) 718 15 57
WhatsApp

НОВОСТИ ПО ТЕМЕ

Экс-министр нацэкономики Бишибаев еще на месяц останется под арестом

Задержаны должностные лица комитета фармации минздрава

Байбек представил нового акима Алатауского района Алматы

Назначен заместитель акима Алматинской области (фото)

Назначен новый аким Жетысуского района Алматы

Бизнесменам не разрешат работать на Алаколе, пока они не исправят нарушения

Аким Восточного Казахстана поручил руководителям департаментов и управлений проверить, как бизнесмены выполняют условия меморандума по благоустройству своих участков на побережье Алаколя.

В прошлом году выяснилось, что большинство объектов на побережье озера действует с нарушениями. Многие бизнесмены пренебрегали санитарными нормами, правилами противопожарной безопасности и благоустройства.

В этом году из областного бюджета выделено 1,3 миллиарда тенге на ремонт дорог и более 500 миллионов тенге, чтобы привести в порядок побережье озера. Предприниматели заключили с местным акиматом соглашение о том, что они тоже внесут свою лепту в эту работу и благоустроят свои территории. Сегодня глава региона поручил проверить как выполняются условия меморандума.

"Если нужны дополнительные ресурсы на завершение первого этапа благоустройства, выделим. На следующий год эта работа продолжится. Но предприниматели тоже должны выполнить обещания и устранить нарушения, выявленные в прошлом году",– сказал Даниал Ахметов.

Аким области напомнил, что разрешения на работу нельзя выдавать до тех пор, пока бизнесмены все не исправят. Это необходимо для комфорта и безопасности отдыхающих. Завтра представители департаментов и управлений выедут на место, чтобы вынести свои заключения.

Напомним, что в ходе проверки в прошлом году специалисты выявили массу нарушений. Из 147 объектов 80 не имели необходимой документации.

Было выдано 44 предписания на приостановление деятельности тех баз, которые не введены в эксплуатацию в соответствии с буквой закона. Работы по благоустройству проведены только в четырех участках. Во многих домах отдыха отмечены нарушения санитарной и пожарной безопасности.

Үлескерлердің қаражатын тартуға берілген 07.06.2017 жылғы №2, 3 рұқсатнама

Үлескерлердің қаражатын тартуға берілген 21.06.2017 жылғы №5 рұқсатнама

Құрылыс салушы: «БАЗИС-А» Корпорациясы» ЖШС

Өкілетті компания: «Строй Комфорт Девелопмент» ЖШС

ПОПУЛЯРНЫЕ НОВОСТИ

Сестра погибшей в ДТП актюбинки: Я это так не оставлю
13:07

Как выглядят знаменитые сестры Кардашьян без макияжа
14:43

Очереди в сферу ЭКСПО с каждым днем все больше (фото, видео)
13:16

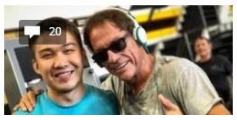

№	НАЗВАНИЕ СТАТЕЙ	URL (ссылка)	КОЛИЧЕСТВО СИМВОЛОВ В ТЕКСТЕ	ДАТА ВЫХОДА
2.	**Около 4 тыс. школьников и студентов вышли на парад в Усть-Каменогорске**	https://www.nur.kz/1510806-okolo-4-tys-shkolnikov-studentov-vyshl.html	1088	01.06.17 г.

Работа Новости Финансы Музыка Видео Спорт Леди Браузер Opera Лучший аким Курс валют Спецпроекты Лайфхаки

НОВОСТИ | ОБЩЕСТВО

АВТОР: NUR.KZ
1 ИЮНЯ 2017

Около 4 тыс. школьников и студентов вышли на парад в Усть-Каменогорске

Колонны барабанщиков, инструменталистов, духовых оркестров, танцевальных коллективов приняли участие в праздничном шествии, посвященном Международному дню защиты детей. Аким ВКО Даниал Ахметов вручил благодарственные письма и подарки самым талантливым детям региона.

Парад детских и молодежных музыкальных ансамблей в Усть-Каменогорске собрал около 40 коллективов учебных заведений области. Он стал демонстрацией творческих достижений детей, педагогов и родителей в области музыкального искусства. Глава региона поздравил жителей области с праздником.

НОВОСТИ ПО ТЕМЕ

В Алматинской области скончался младенец, впавший в кому после ДТП

В ВКО работник Казпочты украл и спустил 5 млн тенге в букмекерской конторе

Тенге обвалился на утренних торгах

Приключения итальянца в Астане: полицейские помогли потерявшемуся

В МВД ответили на обращение мужа депортированной в Китай

ПОПУЛЯРНЫЕ НОВОСТИ

Как проходила историческая встреча ШОС в Астане (фото)
10:00

– Учите языки, познавайте мир, осваивайте все новое, – обратился Даниал Ахметов к детям. – Именно вам, как патриотам своей родины, воспитанным на идеалах суверенного Казахстана, предстоит беречь наши традиционные ценности, приумножать достигнутое за годы Независимости.

Также аким области подарил 25 гироскутеров победителям и призерам олимпиад, лауреатам конкурсов.

Следует отметить, что в этом году более 147 тысяч детей из Восточного Казахстана отдохнут в пришкольных, языковых, творческих и оздоровительных лагерях. Свыше восьми тысяч учащихся получат возможность посетить Международную выставку «EXPO-2017» в Астане.

Зрители избили кикбоксера, который нокаутировал соперника исподтишка

01:04

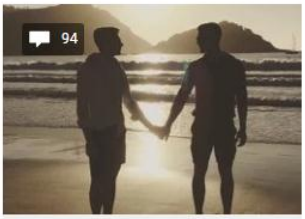

Двукратный чемпион мира объявил о помолвке с мужчиной

08:50

Казахстанка в Японии: Выйти замуж за японца? Нет, я патриотка

09:00

№	НАЗВАНИЕ СТАТЕЙ	URL (ссылка)	КОЛИЧЕСТВО СИМВОЛОВ В ТЕКСТЕ	ДАТА ВЫХОДА
3.	**Оригинальную акцию запустили в день госсимволов в Усть-Каменогорске**	https://www.nur.kz/1513210-originalnuyu-akciyu-zapustili-v-den-g.html	1 018	05.06.17 г.

SAMSUNG Galaxy S8 | S8+ Камера 12 Мп С технологией Dual Pixel УЗНАТЬ БОЛЬШЕ

ВТОР: NUR.KZ
ИЮНЯ 2017

WhatsApp +7 (771) 718 15 57

Оригинальную акцию запустили в день госсимволов в Усть-Каменогорске

ОВОСТИ ПО ТЕМЕ

лматинец купил квартиру зди футбольной карьеры ына

РКОкросс открывает етний сезон 18 июня

1 июля 2017 года аботодатели обязаны существлять взносы в

Алматы пройдут есплатные консультации едущих врачей Южной

Астане презентовали ервый казахстанский лектроавтобус

В Усть-Каменогорске в честь празднования 25-летия государственных символов РК запустили оригинальную акцию. 4 июня на столиках многих популярных заведений общественного питания города появились флаги страны.

Цель данной акции – патриотическое воспитание и создание праздничного настроения горожан.

- Сегодня мы расставили на наших столиках флаги. Эта акция подняла настроение нашим гостям. Многие посетители фотографировались с госсимволом. Родители рассказывали детям о значении всех элементов флага, - рассказывает заместитель директора по маркетингу сети "Пицца блюз" Марина Савченко.

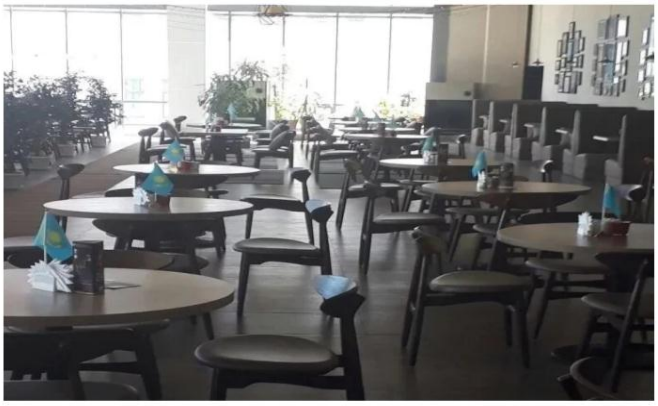

В свою очередь, владельцы заведений "Пицца блюз", "Терраса", "Регистан" предложили на все государственные праздники выставлять флаги.

В ВКО мероприятия, посвященные 25-летию госсимволики, начались еще 2 июня. Накануне праздника глава региона Даниал Ахметов поздравил восточноказахстанцев в ходе торжественного собрания.

Караоке-Системы Evolution
evoclub.kz

Коллекция рубаше на LAMODA.KZ!
lamoda.kz

ПОПУЛЯРНЫЕ НОВО

Как проходила историческая встре в Астане (фото)
10:00

Зрители избили кик который нокаутиров соперника исподти
01:04

Двукратный чемпио объявил о помолвке мужчиной
08:50

Казахстанка в Япон Выйти замуж за яп Нет, я патриотка
09:00

Мы на Одноклассниках
Группа «Казахста портал NUR.KZ»
присоединить
В группе уже 23 790 участни
Получить виджет

№	НАЗВАНИЕ СТАТЕЙ	URL (ссылка)	КОЛИЧЕСТВО СИМВОЛОВ В ТЕКСТЕ	ДАТА ВЫХОДА
4.	**Новый аким Усть-Каменогорска устроил разнос полицейским**	https://www.nur.kz/1514527-novyy-akim-ust-kamenogorska-ustroil.html	419	06.06.17 г.

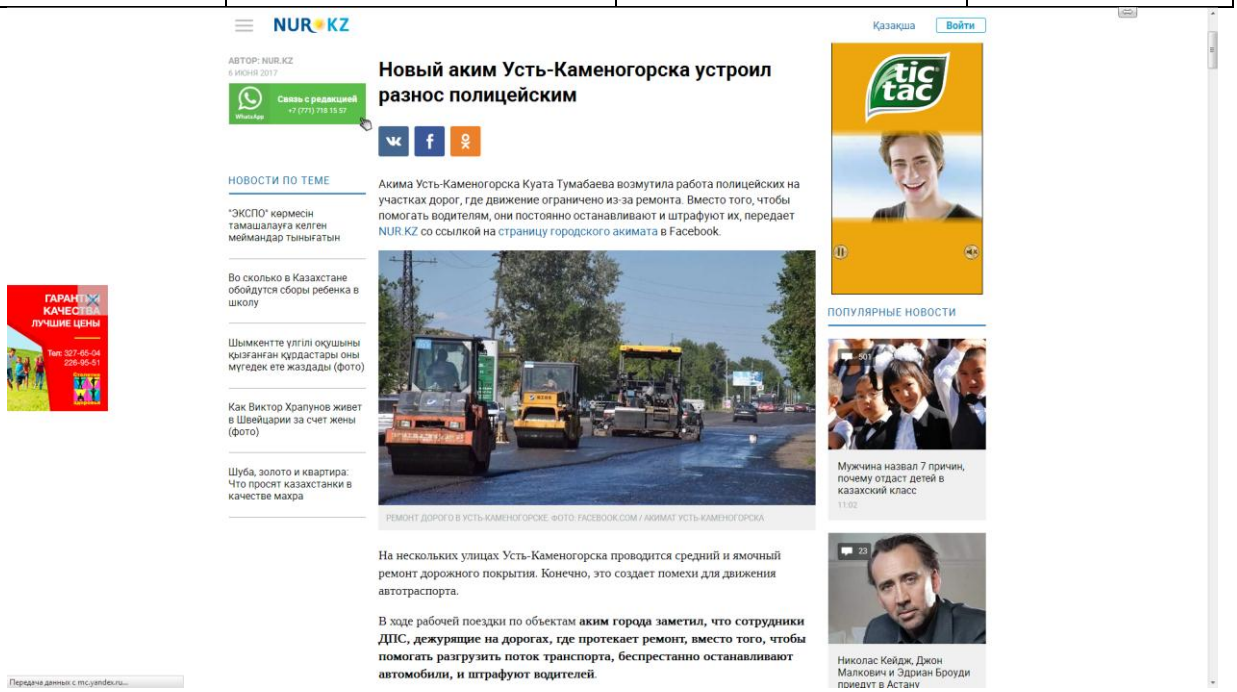

NUR.KZ

Новый аким Усть-Каменогорска устроил разнос полицейским

Акима Усть-Каменогорска Куата Тумабаева возмутила работа полицейских на участках дорог, где движение ограничено из-за ремонта. Вместо того, чтобы помогать водителям, они постоянно останавливают и штрафуют их, передает NUR.KZ со ссылкой на страницу городского акимата в Facebook.

На нескольких улицах Усть-Каменогорска проводится средний и ямочный ремонт дорожного покрытия. Конечно, это создает помехи для движения автотраспорта.

В ходе рабочей поездки по объектам **аким города заметил, что сотрудники ДПС, дежурящие на дорогах, где протекает ремонт, вместо того, чтобы помогать разгрузить поток транспорта, беспрестанно останавливают автомобили, и штрафуют водителей**.

№	НАЗВАНИЕ СТАТЕЙ	URL (ссылка)	КОЛИЧЕСТВО СИМВОЛОВ В ТЕКСТЕ	ДАТА ВЫХОДА
5.	**В ВКО потратят миллиарды на обучение врачей за границей**	https://www.nur.kz/1523304-v-vko-potratyat-milliardy-na-obuchenie-v.html	1060	14.06.2017

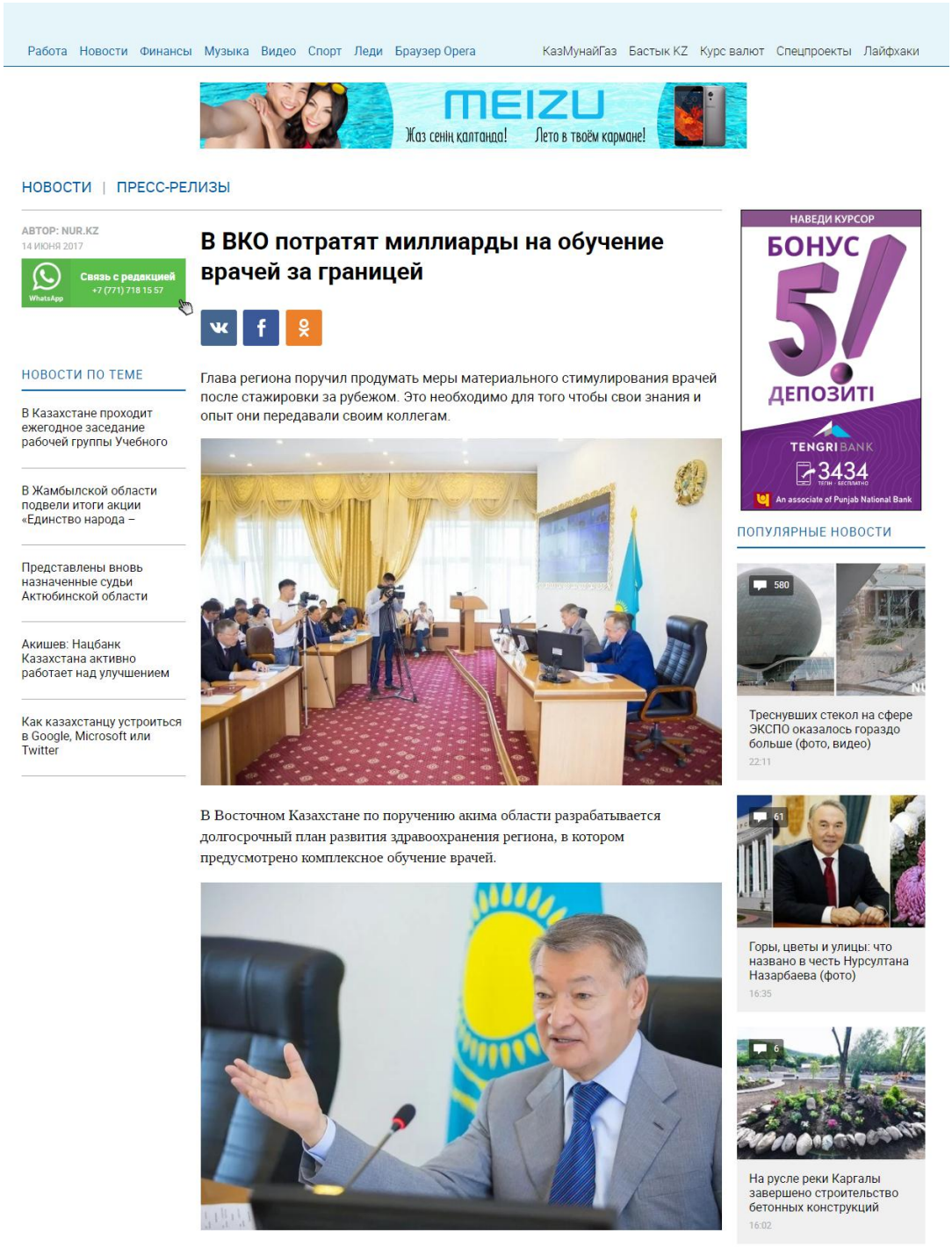

Работа Новости Финансы Музыка Видео Спорт Леди Браузер Opera КазМунайГаз Бастык KZ Курс валют Спецпроекты Лайфхаки

MEIZU
Жаз сенің қалтаңда! Лето в твоём кармане!

НОВОСТИ | ПРЕСС-РЕЛИЗЫ

АВТОР: NUR.KZ
14 ИЮНЯ 2017

Связь с редакцией
+7 (771) 718 15 57
WhatsApp

В ВКО потратят миллиарды на обучение врачей за границей

Глава региона поручил продумать меры материального стимулирования врачей после стажировки за рубежом. Это необходимо для того чтобы свои знания и опыт они передавали своим коллегам.

В Восточном Казахстане по поручению акима области разрабатывается долгосрочный план развития здравоохранения региона, в котором предусмотрено комплексное обучение врачей.

НОВОСТИ ПО ТЕМЕ

В Казахстане проходит ежегодное заседание рабочей группы Учебного

В Жамбылской области подвели итоги акции «Единство народа –

Представлены вновь назначенные судьи Актюбинской области

Акишев: Нацбанк Казахстана активно работает над улучшением

Как казахстанцу устроиться в Google, Microsoft или Twitter

НАВЕДИ КУРСОР
БОНУС 5% ДЕПОЗИТІ
TENGRI BANK
3434
An associate of Punjab National Bank

ПОПУЛЯРНЫЕ НОВОСТИ

580
Треснувших стекол на сфере ЭКСПО оказалось гораздо больше (фото, видео)
22:11

61
Горы, цветы и улицы: что названо в честь Нурсултана Назарбаева (фото)
16:35

6
На русле реки Каргалы завершено строительство бетонных конструкций
16:02

Речь идет о приоритетных направлениях – онкология, кардиология, материнство и детство. Это позволит за счет средств местного бюджета в течение трех лет подготовить высококвалифицированные кадры за рубежом и внутри страны. 150 специалистов здравоохранения ВКО пройдут стажировку в ведущих зарубежных клиниках за три года. Первая группа онкологов поедет на обучение 19 июня.

– Повысив уровень в лучших клиниках Европы, специалисты должны не только оказывать качественную медицинскую помощь с применением передовых технологий, но и обучать своих коллег, – сказал Даниал Ахметов на расширенном аппаратном совещании.

Также больницы получат новое оборудование для диагностики и лечения онкозаболеваний, болезней системы кровообращения, материнства и детства. Для этого в регионе предусмотрено шесть миллиардов тенге.

Ренат Гайсин: Димаш заставил говорить о себе и о нашей стране всю планету
11:53

Наслаждайтесь жизнью
БАЗИС-А
2 777 777

Мы на Одноклассниках
Группа «Казахстанский портал NUR.KZ»
+ присоединиться

В группе уже 23 958 участников
Получить виджет

№	НАЗВАНИЕ СТАТЕЙ	URL (ссылка)	КОЛИЧЕСТВО СИМВОЛОВ В ТЕКСТЕ	ДАТА ВЫХОДА
6.	**Спикер Парламента Швеции восхищен казахстанскими наработками по применению мирного атома**	https://www.nur.kz/1527964-spiker-parlamenta-shvecii-voskhishchen-ka.html	1 039	19.06.2017

Работа Новости Финансы Музыка Видео Спорт Леди Браузер Opera КазМунайГаз Бастык KZ Курс валют Спецпроекты Лайфхаки

TENGRIBANK
ДЕПОЗИТТІК СЕРТИФИКАТ
www.tengribank.kz
An associate of Punjab National Bank
3434 ТЕГІН · БЕСПЛАТНО

НОВОСТИ | ОБЩЕСТВО

АВТОР: NUR.KZ
19 ИЮНЯ 2017

Связь с редакцией
+7 (771) 718 15 57
WhatsApp

Спикер Парламента Швеции восхищен казахстанскими наработками по применению мирного атома

Своими впечатлениями Алин Убран поделился сегодня во время посещения Курчатова. Вместе с акимом ВКО Даниалом Ахметовым делегация Швеции побывала на опытном поле и в Национальном ядерном центре Республики Казахстан.

В музее Семипалатинского полигона гости ознакомились с историей создания и работы площадки, где несколько десятилетий назад проводились ядерные испытания.

НОВОСТИ ПО ТЕМЕ

- Акишев высказался о досрочном снятии пенсионных накоплений
- Қадір түнінде мешітке сыймаған мыңдаған тұрғын көшеде намаз оқыды
- Стало известно, зачем разобрали фонтаны на Арбате (фото)
- Жасы 70-ке таяған астаналық зейнеткер 10 мың теңгеге күн көріп отыр
- В Казахстане водителям разрешат снимать на видео полицейских

КАЖДУЮ СУББОТУ РОЗЫГРЫШ ЦЕННЫХ ПРИЗОВ
УЗНАТЬ БОЛЬШЕ

ПОПУЛЯРНЫЕ НОВОСТИ

581
Треснувших стекол на сфере ЭКСПО оказалось гораздо больше (фото, видео)
22:11

43
Ренат Гайсин: Димаш заставил говорить о себе и о нашей стране всю планету
11:53

25
Футбольному состязанию акимов положен конец
20:00

Как отметил руководитель учебного информационного центра института радиационной безопасности и экологии НЯЦ РК Юрий Стрельчук, сейчас большая часть территории полигона очищена и пригодна к использованию для сельскхозяйственных нужд. Исследования центра подтверждают и международные организации.

Члены делегации ознакомились с работой казахстанских ученых по применению мирного атома. Они посмотрели, как ведется подготовка к исследованиям на установке Токамак.

– Казахстан показывает пример всему миру в вопросах разоружения и борьбы против использования и распространения ядерного оружия, – сказал спикер Парламента Швеции Алин Урбан. – Я приехал сюда, чтобы выразить свое уважение и благодарность народу и Президенту Казахстана.

Пользователи "Одноклассников" смогут переводить друг другу

15:18

Мы на Одноклассниках

Группа «Казахстанский портал NUR.KZ»

+ присоединиться

В группе уже 23 958 участников

Получить виджет

Реклама

Уникальные франшизы на Бонплан

Полное обучение и поддержка УК, прибыль от 200 000 тг. в мес.

№	НАЗВАНИЕ СТАТЕЙ	URL (ссылка)	КОЛИЧЕСТВО СИМВОЛОВ В ТЕКСТЕ	ДАТА ВЫХОДА
7.	**В ВКО построили дорогу за миллиард тенге к пляжу, которого нет**	https://www.nur.kz/1531666-v-vko-doroga-za-milliard-tenge-vedet-k-p.html	310	21.06.2017

NUR.KZ

Қазақша Войти

АВТОР: NUR.KZ
21 ИЮНЯ 2017

Связь с редакцией
+7 (771) 718 15 57

НОВОСТИ ПО ТЕМЕ

"ЭКСПО" көрмесін тамашалауға келген меймандар тынығатын

Во сколько в Казахстане обойдутся сборы ребенка в школу

Шымкентте үлгілі оқушыны қызғанған құрдастары оны мүгедек ете жаздады (фото)

Как Виктор Храпунов живет в Швейцарии за счет жены (фото)

Шуба, золото и квартира: Что просят казахстанки в качестве махра

В ВКО построили дорогу за миллиард тенге к пляжу, которого нет

Около миллиарда тенге вложили в строительство дороги к Сибинским озерам в ВКО, где собирались оборудовать пляж, передает Tengrinews.kz.

СИБИНСКИЕ ОЗЕРА. ФОТО: ADRENALINICSILENCE.KZ

Однако берега озера все еще представляют собой кусты и камни.

Оказалось, что чиновники слишком долго готовили документацию, поэтому работы и не начинались.

Читайте также: В крови погибшего "пьяного" мальчика повторная экспертиза обнаружила алкоголь>>

Даниал Ахметов потребовал в кратчайшие сроки предоставить план развития пляжной зоны и завершить все работы до окончания купального сезона.

ПОПУЛЯРНЫЕ НОВОСТИ

501

Мужчина назвал 7 причин, почему отдаст детей в казахский класс
11:02

23

Николас Кейдж, Джон Малкович и Эдриан Броуди приедут в Астану

№	НАЗВАНИЕ СТАТЕЙ	URL (ссылка)	КОЛИЧЕСТВО СИМВОЛОВ В ТЕКСТЕ	ДАТА ВЫХОДА
8.	**Премьер Казахстана поставил условия бизнесменам на Алаколе**	https://www.nur.kz/1536996-premer-kazakhstana-postavil-usloviya.html	403	27.06.2017

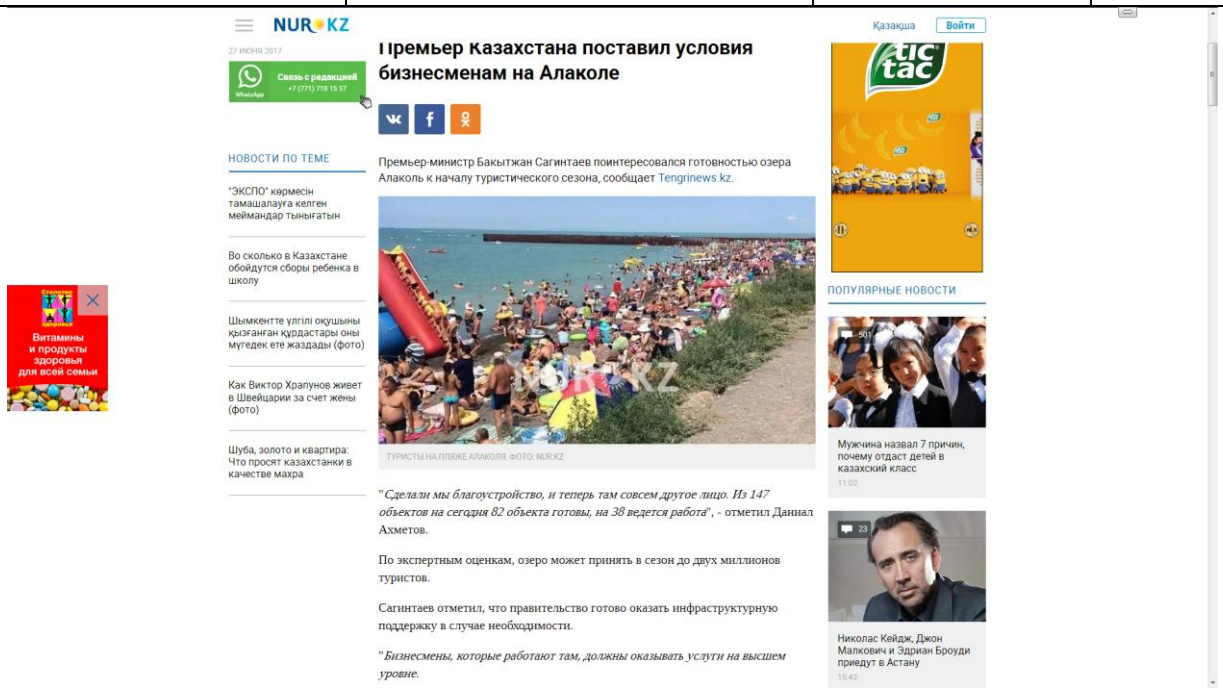

NUR.KZ

27 ИЮНЯ 2017

Связь с редакцией +7 (771) 718 15 57

НОВОСТИ ПО ТЕМЕ

"ЭКСПО" көрмесін тамашалауға келген меймандар тынығатын

Во сколько в Казахстане обойдутся сборы ребенка в школу

Шымкентте үлгілі оқушыны қызғанған құрдастары оны мүгедек ете жаздады (фото)

Как Виктор Храпунов живет в Швейцарии за счет жены (фото)

Шуба, золото и квартира: Что просят казахстанки в качестве махра

Қазақша Войти

Премьер Казахстана поставил условия бизнесменам на Алаколе

Премьер-министр Бакытжан Сагинтаев поинтересовался готовностью озера Алаколь к началу туристического сезона, сообщает Tengrinews.kz.

ТУРИСТЫ НА ПЛЯЖЕ АЛАКОЛЯ. ФОТО: NUR.KZ

"*Сделали мы благоустройство, и теперь там совсем другое лицо. Из 147 объектов на сегодня 82 объекта готовы, на 38 ведется работа*", - отметил Даниал Ахметов.

По экспертным оценкам, озеро может принять в сезон до двух миллионов туристов.

Сагинтаев отметил, что правительство готово оказать инфраструктурную поддержку в случае необходимости.

"*Бизнесмены, которые работают там, должны оказывать услуги на высшем уровне.*

ПОПУЛЯРНЫЕ НОВОСТИ

Мужчина назвал 7 причин, почему отдаст детей в казахский класс

Николас Кейдж, Джон Малкович и Эдриан Броуди приедут в Астану

№	НАЗВАНИЕ СТАТЕЙ	URL (ссылка)	КОЛИЧЕСТВО СИМВОЛОВ В ТЕКСТЕ	ДАТА ВЫХОДА
9.	**В ВКО вместо акимата построят Дворец школьников**	https://www.nur.kz/1539449-v-vko-vmesto-akimata-postroyat-dvorec-sh.html	473	29.06.2017

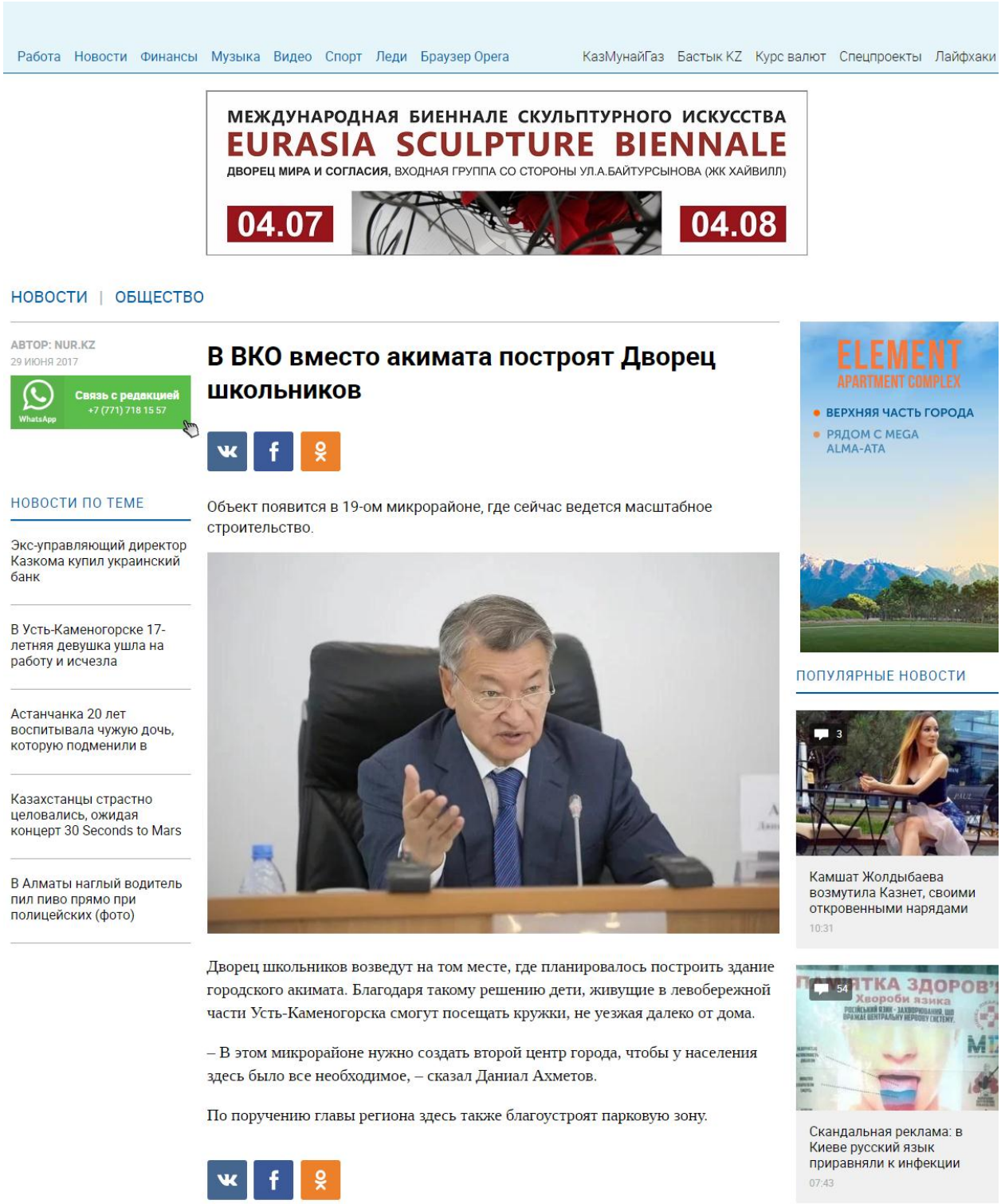

Работа Новости Финансы Музыка Видео Спорт Леди Браузер Opera КазМунайГаз Бастык KZ Курс валют Спецпроекты Лайфхаки

МЕЖДУНАРОДНАЯ БИЕННАЛЕ СКУЛЬПТУРНОГО ИСКУССТВА
EURASIA SCULPTURE BIENNALE
ДВОРЕЦ МИРА И СОГЛАСИЯ, ВХОДНАЯ ГРУППА СО СТОРОНЫ УЛ.А.БАЙТУРСЫНОВА (ЖК ХАЙВИЛЛ)
04.07 04.08

НОВОСТИ | ОБЩЕСТВО

АВТОР: NUR.KZ
29 ИЮНЯ 2017

Связь с редакцией
+7 (771) 718 15 57

В ВКО вместо акимата построят Дворец школьников

Объект появится в 19-ом микрорайоне, где сейчас ведется масштабное строительство.

Дворец школьников возведут на том месте, где планировалось построить здание городского акимата. Благодаря такому решению дети, живущие в левобережной части Усть-Каменогорска смогут посещать кружки, не уезжая далеко от дома.

– В этом микрорайоне нужно создать второй центр города, чтобы у населения здесь было все необходимое, – сказал Даниал Ахметов.

По поручению главы региона здесь также благоустроят парковую зону.

НОВОСТИ ПО ТЕМЕ

Экс-управляющий директор Казкома купил украинский банк

В Усть-Каменогорске 17-летняя девушка ушла на работу и исчезла

Астанчанка 20 лет воспитывала чужую дочь, которую подменили в

Казахстанцы страстно целовались, ожидая концерт 30 Seconds to Mars

В Алматы наглый водитель пил пиво прямо при полицейских (фото)

ELEMENT APARTMENT COMPLEX
ВЕРХНЯЯ ЧАСТЬ ГОРОДА
РЯДОМ С MEGA ALMA-ATA

ПОПУЛЯРНЫЕ НОВОСТИ

Камшат Жолдыбаева возмутила Казнет, своими откровенными нарядами
10:31

Скандальная реклама: в Киеве русский язык приравняли к инфекции
07:43

№	НАЗВАНИЕ СТАТЕЙ	URL (ссылка)	КОЛИЧЕСТВО СИМВОЛОВ В ТЕКСТЕ	ДАТА ВЫХОДА
10	**Акимат ВКО поможет восстановить уникальный завод Казахстана**	https://www.nur.kz/1539495-akimat-vko-pomozhet-vosstanovit-unik.html	989	29.06.2017

НОВОСТИ | ОБЩЕСТВО

АВТОР: NUR.KZ
29 ИЮНЯ 2017

Связь с редакцией
+7 (771) 718 15 57
WhatsApp

НОВОСТИ ПО ТЕМЕ

Дизайнер из Киргизии: Казахстанки одеваются так, что голову сносит (фото)

Экс-управляющий директор Казкома купил украинский банк

В Усть-Каменогорске 17-летняя девушка ушла на работу и исчезла

Астанчанка 20 лет воспитывала чужую дочь, которую подменили в

Казахстанцы страстно целовались, ожидая концерт 30 Seconds to Mars

Акимат ВКО поможет восстановить уникальный завод Казахстана

Руководство области приняло решение о том, как помочь единственному в республике заводу, который недавно пережил пожар.

300 миллионов тенге вложит АО «Национальная Компания «Социально-предпринимательская корпорация «Ертіс» и акимат области в восстановление ТОО «Мелисса». Таким образом, будет создано совместное с СПК предприятие. Финансирование поможет выйти из кризиса единственному в Казахстане заводу по производству OSB-плит.

Напомним, что в апреле из-за пожара работа в ТОО приостановилась. Глава региона Даниал Ахметов выезжал на место, ознакомился с ситуацией. Руководство предприятия намеревается восстановить линию за четыре-пять месяцев, но для этого необходимы средства. Этот вопрос не единожды рассматривался на совещании в областном акимате. По поручению акима области был проведен финансовый аудит компании. Проверка показала, что завод рентабелен, при финансировании сумеет выйти из кризиса и постепенно расплатиться с кредитами.

– Я очень благодарен руководству области за доверие и не подведу, – сказал генеральный директор ТОО «Мелисса» Александр Воробьев.

Данная реклама размеще
с целью изучения спроса
потенциальных потребите
Договоры о долевом участ
заключаются после
предоставления гарантии
Фондом гарантирования
либо выдачи разрешения
привлечение денег
дольщиков местным
исполнительным органом
Застройщик:
ТОО «Корпорация БАЗИС
Уполномоченная компани
ТОО «ГРАДОСТРОЙ ИНВЕ

ПОПУЛЯРНЫЕ НОВОСТИ

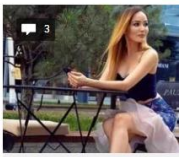

Камшат Жолдыбаева возмутила Казнет, своим откровенными нарядами
10:31

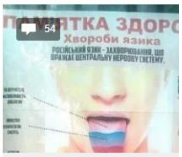

Скандальная реклама: в Киеве русский язык приравняли к инфекции
07:43

Сотрудники института сейсмологии в Алматы устроили протест (фото)