ТОО «Институт анализа и прогнозирования Восточно-Казахстанской области»

ОТЧЕТ ОБ ОКАЗАНИИ УСЛУГ ПО ОСВЕЩЕНИЮ ИНФОРМАЦИОННЫХ МАТЕРИАЛОВ О ДЕЯТЕЛЬНОСТИ ГОСУДАРСТВЕННЫХ ОРГАНОВ ОБЛАСТИ, РАЗЪЯСНЕНИЕ АКТУАЛЬНЫХ ВОПРОСОВ ГОСУДАРСТВЕННОЙ ПОЛИТИКИ В ИНТЕРНЕТ-САЙТАХ

ЗА ПЕРИОД С 01.08 ПО 31.08.17 г.

ОПУБЛИКОВАНО 7 МАТЕРИАЛОВ

ОТЧЕТ ПО ПУБЛИКАЦИЯМ МАТЕРИАЛОВ НА САЙТЕ **NUR.KZ**

№	НАЗВАНИЕ СТАТЕЙ	URL (ссылка)	КОЛИЧЕСТВО СИМВОЛОВ В ТЕКСТЕ	ДАТА ВЫХОДА
1.	**ЕБРР выделил 3 млрд тенге на модернизацию теплосистемы Усть-Каменогорска**	https://www.nur.kz/1576853-ebrr-vydelil-3-mlrd-tenge-na-modernizac.html	1 125	03.08.2017

НОВОСТИ | ПОЛИТИКА

АВТОР: NUR.KZ
3 АВГУСТА 2017

Связь с редакцией
+7 (771) 718 15 57
WhatsApp

ЕБРР выделил 3 млрд тенге на модернизацию теплосистемы Усть-Каменогорска

НОВОСТИ ПО ТЕМЕ

Медведев опубликовал фото ночной Астаны

Нурсултан Назарбаев встретился с Дмитрием Медведевым

Аким Текели рассказал о развитии моногорода Жетысуского края

Назарбаев об Ильине: Для меня он навсегда останется чемпионом (видео)

Назарбаев посетил ипподром в Астане (фото, видео)

Европейский банк развития и реконструкции выделит три миллиарда тенге на модернизацию объектов теплоснабжения Усть-Каменогорска. Это стало возможным благодаря подписанному меморандуму между акиматом Восточно-Казахстанской области и финансовым институтом.

Как отметил глава региона Даниал Ахметов, сотрудничество с ЕБРР дает ощутимые результаты и позволяет с оптимизмом смотреть в будущее. На сегодняшний день заключено пять кредитных договоров на общую сумму 20, 5 млрд тенге, подписано четыре предварительных соглашения еще на 20 млрд тенге и два проекта на 16, 4 миллиарда находятся на стадии подписания.

В рамках протокольной встречи подписан кредитный договор между ЕБРР и АО «Усть-Каменогорские тепловые сети», которое выступает заемщиком банка. На выделенные средства планируется заменить магистральные сети протяженностью 2,2 километра, модернизировать систему электроснабжения и автоматики на насосных станциях и тепловых пунктах, приобрести спецтехнику для ремонта и обслуживания объектов теплоснабжения, провести другие работы.

«Теперь от финансирования объектов инфраструктуры нужно переходить к финансированию субъектов частного бизнеса. Мы подготовили несколько интересных проектов в сфере минеральной добычи и это другое направление работы с ЕБРР», – сказал глава региона.

ПОПУЛЯРНЫЕ НОВОСТИ

Стали известны подробности страшного убийства матери и двух
13:05

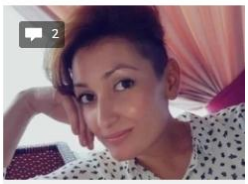

Мать двоих детей пропала по дороге на работу в Алматы
14:11

Мода, прекрати: 10 бьюти-трендов, которых лучше бы никогда не было
12:12

№	НАЗВАНИЕ СТАТЕЙ	URL (ссылка)	КОЛИЧЕСТВО СИМВОЛОВ В ТЕКСТЕ	ДАТА ВЫХОДА
2.	**Аким ВКО: Алаколь станет самым популярным курортом в Казахстане**	https://www.nur.kz/1577969-akim-vko-alakol-stanet-samym-populyar.html	1 555	04.08.2017

НОВОСТИ | ОБЩЕСТВО

АВТОР: NUR.KZ
4 АВГУСТА 2017

Связь с редакцией
+7 (771) 718 15 57
WhatsApp

Аким ВКО: Алаколь станет самым популярным курортом в Казахстане

НОВОСТИ ПО ТЕМЕ

Подравшегося с замакима экс-чиновника штрафовали за нападение на старушку

В ВКО трехмесячный малыш умер в коляске, пока мать занималась своими

Семья не может похоронить брата Виктора Цоя из-за безденежья

Мать двоих детей пропала по дороге на работу в Алматы

Россиянка упрекнула капчагайцев в свинстве

Побережье уникального озера Алаколь, расположенного в Восточно-Казахстанской области кардинально изменится. Вся территория прибрежной зоны станет комфортной и безопасной для отдыхающих. Все объекты будут приведены в соответствие со строительными нормами.

В частности, планируется построить рестораны класса люкс с доступными ценами, современные торговые павильоны, расширить набережную до 500 метров. Глава региона Даниал Ахметов во время рабочей поездки на Алаколь рассказал во время встречи с отдыхающими о намеченных планах.

«Мы выделим деньги на благоустройство, все павильоны будут коренным образом отличаться от нынешних. Здесь будут красивые, отвечающие мировым стандартам здания, заниматься этим будут ведущие архитекторы страны», – сказал Даниал Ахметов.

ПОПУЛЯРНЫЕ НОВОСТИ

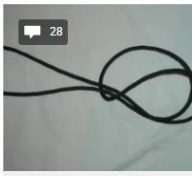

Стали известны подробности страшного убийства матери и двух
13:05

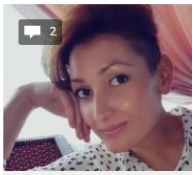

Мать двоих детей пропа по дороге на работу в Алматы
14:11

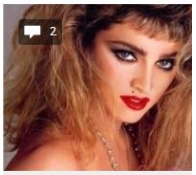

Мода, прекрати: 10 бьют трендов, которых лучше никогда не было
12:12

Аким области обратился к представителям ассоциации рестораторов Казахстана с предложением создать несколько проектов летних ресторанов европейского типа.

«Для отдыхающих должны быть созданы комфортные условия. Нужно равняться на зарубежный опыт ведения туристического бизнеса», – подчеркнул глава региона.

Сегодня на Алаколе активно ведется работа по реорганизации зоны отдыха. Разбит парк, в котором продолжаются работы по озеленению, отремонтирована набережная, функционирует новый автовокзал, оборудована большая автостоянка, установлено освещение.

Напомним, что благоустройство побережья Алаколь проводится в рамках проекта по развитию внутреннего туризма программы «Рухани жаңғыру».

В ближайшие три года в Восточном Казахстане будет реализован масштабный проект реконструкции автомобильных дорог республиканского значения. По алматинскому направлению запланировано привести в порядок почти 500 километров, что позволит казахстанцам с комфортом добраться до побережья Алаколя с других регионов страны.

Гора мусора возмутила (видео)
11:42
новый
өмірдің
+7 72
Мы на Однокл
В группе уже 24
Получить видж
KF
ДО
7797

№	НАЗВАНИЕ СТАТЕЙ	URL (ссылка)	КОЛИЧЕСТВО СИМВОЛОВ В ТЕКСТЕ	ДАТА ВЫХОДА
3.	**Учебные заведения ВКО и ТОО «Казцинк» будут совместно готовить кадры**	https://www.nur.kz/1578954-uchebnye-zavedeniya-vko-kazcink.html	712	06.08.2017

НОВОСТИ | ОБЩЕСТВО

АВТОР: NUR.KZ
6 АВГУСТА 2017

Связь с редакцией
+7 (771) 718 15 57
WhatsApp

Учебные заведения ВКО и ТОО «Казцинк» будут совместно готовить кадры

По поручению акима ВКО Даниала Ахметова, Управлением образования Восточно-Казахстанской области был подписан договор с градообразующим предприятием ТОО «Казцинк» об эффективном и взаимовыгодном сотрудничестве по подготовке кадров в системе технического и профессионального образования.

Данный меморандум становится важным и в свете реализации программной статьи “Рухани жаңғыру” Президента Республики Казахстан Н.А. Назарбаева, где указывается важность формирования культа знания, воспитания образованного высокоинтеллектуального поколения.

В дальнейшем, для достижения целей, в рамках заключенного договора КГКП «Риддерский аграрно-технический колледж», в пилотном режиме, планирует заключить договор с ТОО «Казцинк» по подготовке специалистов по 5-ти востребованным специальностям и 15 квалификациям.

НОВОСТИ ПО ТЕМЕ

Подравшегося с замакима экс-чиновника штрафовали за нападение на старушку

В ВКО трехмесячный малыш умер в коляске, пока мать занималась своими

Семья не может похоронить брата Виктора Цоя из-за безденежья

Мать двоих детей пропала по дороге на работу в Алматы

Россиянка упрекнула капчагайцев в свинстве

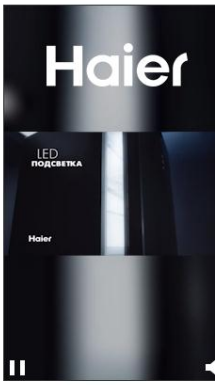

ПОПУЛЯРНЫЕ НОВОСТИ

Стали известны подробности страшного убийства матери и двух
13:05

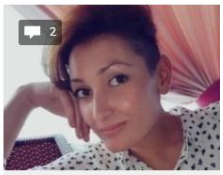

Мать двоих детей пропала по дороге на работу в Алматы
14:11

Мода, прекрати: 10 бьюти-трендов, которых лучше бы никогда не было
12:12

№	НАЗВАНИЕ СТАТЕЙ	URL (ссылка)	КОЛИЧЕСТВО СИМВОЛОВ В ТЕКСТЕ	ДАТА ВЫХОДА
4.	**Долина царей: в ВКО найдено богатое захоронение женщины-воина**	https://www.nur.kz/1583861-dolina-carey-v-vko-naydeno-bogatoe-zakh.html	1 635	10.08.2017

НОВОСТИ | КУЛЬТУРА И ШОУ-БИЗНЕС

АВТОР: NUR.KZ
10 АВГУСТА 2017

Связь с редакцией
+7 (771) 718 15 57

НОВОСТИ ПО ТЕМЕ

Динару Сатжан обвинили в нечестном розыгрыше шубы (видео)

Кыдырали Болманова в деревне заставили колоть дрова (фото, видео)

Дильназ Ахмадиева устроила себе каникулы в Амстердаме (фото)

Қайрат Нұртастың стюардессамен түскен видеосы көпшілікке жақпай

Мода, прекрати: 10 бьюти-трендов, которых лучше бы никогда не было

Долина царей: в ВКО найдено богатое захоронение женщины-воина

В Восточном Казахстане уже второй год в рамках президентской программы «Рухани жаңғыру» реализуется уникальный проект «Археология ВКО», который финансируется из областного бюджета. На сегодня исследованы пять археологических объектов, которые имеют большое значение в изучении древней истории Казахстана.

В областной историко-краеведческий музей передано три тысячи новых артефактов.

Одно из сакральных мест, которое обнаружили ученые, Долина царей на Береле. В мае этого года профессор Зайнолла Самашев со студентами исторического факультета ВКГУ им. Аманжолова начали раскопки кургана № 5. Здесь они обнаружили захоронение женщины из древней родовой знати.

Сохранившиеся фрагменты золотых украшений, меховой шубы, части головного убора, пояс, кинжал позволяют, что это была женщина-воин, захороненная в 3-ем тысячелетии до нашей эры.

ПОПУЛЯРНЫЕ НОВОСТИ

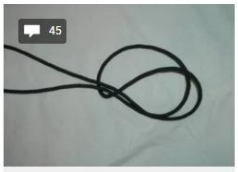

Стали известны подробности страшного убийства матери и двух
13:05

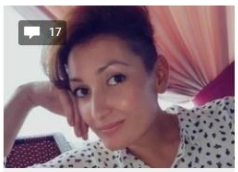

Мать двоих детей пропала по дороге на работу в Алматы
14:11

"Чисто по-человечески": 2 тыс. тенге взяли с отдавшей 57 тыс. за парковку
15:21

Мода, прекрати: 10 бьюти-трендов, которых лучше бы

Глава региона Даниал Ахметов, побывавший на месте раскопок, вместе с профессором Самашевым спустился по лестнице к склепу и осмотрел новые артефакты, золотые украшения в виде фигурок животных.

«Это сакральное место! – сказал Даниал Ахметов. – Красота этого места поражает и вдохновляет. Не случайно оно названо Долиной царей. Все увиденное здесь вызывает чувство гордости. Раньше нас считали предками исключительно кочевников. Находки позволяют делать и другие выводы. Древние племена вели полукочевой образ жизни. Этот вывод истекает из того, что постоянно кочующий народ не может создавать столь высокохудожественные произведения. Ведь для того, чтобы изготовить такие изделия, нужны стационарные условия. То есть у них были поселения, жилища, мастерские, своеобразные лаборатории. Все это еще предстоит найти археологам».

Кстати, о находках и научных выводах археологов-исследователей Берельского некрополя профессор Зейнолла Самашев расскажет на международной конференции археологов, которая пройдет в начале сентября в Усть-Каменогорске.

ОГНИВО
Выпуск 'Пусть говорят' без Малахова случайно попал в Сеть!

ОГНИВО
Скандал на свадьбе! Роза Рымбаева и невеста ее сына....

№	НАЗВАНИЕ СТАТЕЙ	URL (ссылка)	КОЛИЧЕСТВО СИМВОЛОВ В ТЕКСТЕ	ДАТА ВЫХОДА

5.	**В ВКО формируют пул критически настроенных журналистов и общественников**	https://www.nur.kz/1589879-v-vko-formiruyut-pul-kriticheski-nastro.html	817	16.08.2017

НОВОСТИ | ПОЛИТИКА

АВТОР: NUR.KZ
16 АВГУСТА 2017

Связь с редакцией
+7 (771) 718 15 57
WhatsApp

В ВКО формируют пул критически настроенных журналистов и общественников

НОВОСТИ ПО ТЕМЕ

NUR.KZ провел тренинг для СМИ и госорганов в Талдыкоргане

Ресейдегі ең беделді қазақ губернаторы хал үстінде жатыр

Назарбаев открыл гольф-клуб "Бурабай"

Әрбір сөзі «хитке» айналатын Шымкент әкімінің екі жылда ел есінде

Назарбаев ознакомился с состоянием пшеничных полей в Акмолинской

По поручению акима ВКО Даниала Ахметова в Восточном Казахстане создадут пул критически настроенных журналистов и общественников, которые будут контролировать ведение дорожных работ и закуп медицинской техники в регионе.

ФОТО: ПРЕСС-СЛУЖБА АКИМА ВКО

Об этом Даниал Ахметов сообщил сегодня на заседании областного акимата.

В этом году из областного бюджета на оснащение медицинских учреждений современным оборудованием выделена рекордная сумма – шесть миллиардов тенге.

Глава региона поручил в ближайшее время разработать и предоставить ему график конкурсных закупок высокотехнологичного оборудования для клиник и больниц.

Читайте также: *Астанчан напугало объявление продающего себя на органы мужчины>>*

ФОТО: ПРЕСС-СЛУЖБА АКИМА ВКО

"*Мы пригласим журналистов, которые остро пишут о здравоохранении, и общественников. Я сам*

сформирую пул, который будет осуществлять общественный контроль за госзакупками в этой сфере", – сказал Даниал Ахметов.

Акимам Усть-Каменогорска и Семея поручено представить для этого график дорожных работ, за которыми также будут наблюдать общественники.

ПОПУЛЯРНЫЕ НОВОСТИ

Дочь Баян Есентаевой уличили в копировании Кендалл Дженнер (фото)
11:16

Пожилая туристка выгнала девушек из ресторана в Боровом (видео)
07:53

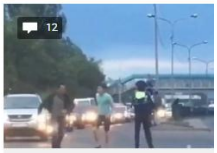

Драка на глазах у полицейского в Алматы: начато расследование
12:25

Бывший депутат вымогал миллион долларов у предпринимателя в ЮКО
13:27

№	НАЗВАНИЕ СТАТЕЙ	URL (ссылка)	КОЛИЧЕСТВО СИМВОЛОВ В ТЕКСТЕ	ДАТА ВЫХОДА
6.	**У акима Восточного Казахстана появился новый заместитель**	https://www.nur.kz/1594136-u-akima-vostochnogo-kazakhstana-poyavil.html	841	21.08.2017

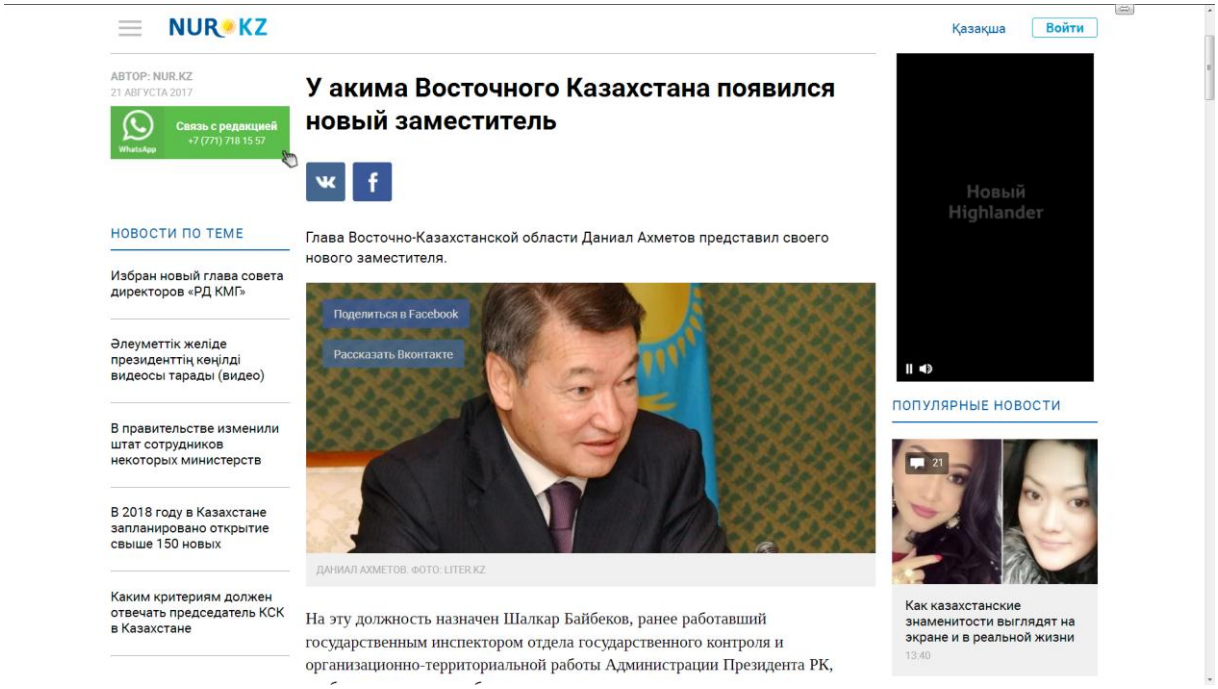

NUR.KZ

Қазақша Войти

АВТОР: NUR.KZ
21 АВГУСТА 2017

Связь с редакцией
+7 (771) 718 15 57

У акима Восточного Казахстана появился новый заместитель

НОВОСТИ ПО ТЕМЕ

Избран новый глава совета директоров «РД КМГ»

Әлеуметтік желіде президенттің көңілді видеосы тарады (видео)

В правительстве изменили штат сотрудников некоторых министерств

В 2018 году в Казахстане запланировано открытие свыше 150 новых

Каким критериям должен отвечать председатель КСК в Казахстане

Глава Восточно-Казахстанской области Даниал Ахметов представил своего нового заместителя.

Поделиться в Facebook

Рассказать Вконтакте

ДАНИАЛ АХМЕТОВ. ФОТО: LITER.KZ

На эту должность назначен Шалкар Байбеков, ранее работавший государственным инспектором отдела государственного контроля и организационно-территориальной работы Администрации Президента РК,

Новый Highlander

ПОПУЛЯРНЫЕ НОВОСТИ

Как казахстанские знаменитости выглядят на экране и в реальной жизни
13:40

№	НАЗВАНИЕ СТАТЕЙ	URL (ссылка)	КОЛИЧЕСТВО СИМВОЛОВ В ТЕКСТЕ	ДАТА ВЫХОДА
7.	**Акимат ВКО сделает прозрачной процедуру госзакупки медоборудования и лекарств**	https://www.nur.kz/1596369-akimat-vko-sdelaet-prozrachnoy-proced.html	1 444	24.08.2017

НОВОСТИ | ПОЛИТИКА

АВТОР: NUR.KZ
24 АВГУСТА 2017

Связь с редакцией
+7 (771) 718 15 57
WhatsApp

НОВОСТИ ПО ТЕМЕ

Сменились прокуроры в семи областях Казахстана

Назначен новый прокурор Костанайской области

МИД: В зоне действия урагана «Харви» могут находиться сотни

Важный гость из США отменил поездку в Астану из-за урагана «Харви»

Нигматулин подписал распоряжение о созыве совместного заседания

Акимат ВКО сделает прозрачной процедуру госзакупки медоборудования и лекарств

Тендеры и конкурсные процедуры зачастую вызывают массу критических замечаний со стороны СМИ. Именно для того, чтобы сделать эти процедуры более прозрачными в областном акимате была создана группа независимых наблюдателей, которые будут обеспечивать общественный контроль за госзакупками медицинского оборудования и лекарственных препаратах, бесплатно выдающихся населению в рамках ГОБМП.

В состав группы вошли представители областного маслихата, Национальной палаты предпринимателей и средств массовой информации. Причем журналистов среди наблюдателей – львиная доля. Наблюдателям разрешено присутствовать при проведении конкурсных процедур, делать аудио- и видеозаписи. Также они могут присутствовать при вскрытии конвертов, получать информацию о количестве участников конкурса и другие данные в рамках законодательства РК.

ПОПУЛЯРНЫЕ НОВОСТИ

Паоло Ричиотти: В Астан аэропорт лучше, чем во Франции (фото)
11:13

Счастливый Джаксыбек на концерте Нуртаса и Лободы умилил астанча
08:19

В состав группы вошли представители областного маслихата, Национальной палаты предпринимателей и средств массовой информации. Причем журналистов среди наблюдателей – львиная доля. Наблюдателям разрешено присутствовать при проведении конкурсных процедур, делать аудио- и видеозаписи. Также они могут присутствовать при вскрытии конвертов, получать информацию о количестве участников конкурса и другие данные в рамках законодательства РК.

Отметим, что в этом году был проведен масштабный аудит медицинских учреждений региона, на основании которого был составлен перечень необходимого оборудования (1023 единицы техники) на общую сумму шесть миллиардов 58 миллионов тенге. По словам руководителя управления здравоохранения ВКО Марата Шоранова, все конкурсы уже объявлены, а срок их проведения составит не более 44 дней.

Аким области Даниал Ахметов отметил, что полномочия наблюдателей закреплены в легитимном документе, подписанном руководством управления здравоохранения ВКО.

"Сейчас наблюдения касаются закупа медоборудования и лекарственных препаратов, которые выдаются населению в рамках ГОБМП. Позже мы планируем ввести такую практику и по другим важным направлениям. Надеемся ваш на объективный контроль и положительные результаты", – сказал Даниал Ахметов.

Счастливый Джак
на концерте Нурта
Лободы умилил а
08:19

«Technodom» вер
кредитов своим к
14:10

Устроивших «бите
дороге Mercedes и
ищут в Каскелене
11:11

Отвези же
отды

Горящие туры с

Выбрать

turne

Мы на Одноклассника

Группа «Казах
портал NUR.K
+ присоедин

В группе уже 24 847 участ
Получить виджет

lamoda