1	Феномен ВКО	http://yk.kz/news/show/39514	1024	2017-07-27 11:05:00

YK.KZ
САЙТ №1 В УСТЬ-КАМЕНОГОРСКЕ

Главная Новости Компании Справочник Город Об

Все Обсуждаемые Популярные Город Страна Политика Общество ЧП Криминал Экономика Мероприи

Нужен сТ Подробнее

Новости - Область и страна

2017-07-27 11:05:00 Версия для печати

Феномен ВКО

В ВКО разработан проект «Цивилизационный феномен Восточного Казахстана».

Рабочая группа ученых, экспертов в разных сферах отобрала несколько десятков разработок, которые станут основой реализации президентской программы «Рухани жаңғыру» в регионе.

Так, проект «Цивилизационный феномен Восточного Казахстана» позволит создать научную платформу для изучения истории области с древних времен, показать многогранность историко-культурных и этногенетических процессов, представить единый комплекс мемориальной культуры.

В области уже реализуются подобные масштабные проекты. С прошлого года по инициативе главы региона Даниала Ахметова на территории Восточного Казахстана работают казахстанские археологи совместно с ведущими учеными из Бельгии, Великобритании, Венгрии, Германии, Италии, Польши, России, США и Японии. На сегодня исследованы пять археологических объектов, которые имеют большое значение в изучении древней истории Казахстана. В областной историко-краеведческий музей передано три тысячи новых артефактов.

Источник: yk.kz

2.	В школу на автобусе	http://yk.kz/news/show/39515	625	2017-07-27 11:08:00

YK.KZ
САЙТ №1 В УСТЬ-КАМЕНОГОРСКЕ

DOORHAN
ВОРОТНЫЕ СИСТЕМЫ

Главная Новости Компании Справочник Город О

Все Обсуждаемые Популярные Город Страна Политика Общество ЧП Криминал Экономика Мероприя

КОНДИТЕР+ www konditer-plus.kz РомеТо

Звони 40 40 40 г? Подробнее

2017-07-27 11:08:00

Версия для печати

В школу на автобусе

В ВКО выделены деньги на приобретение 17 школьных автобусов.

После уточнения бюджета региона на сессии маслихата Восточно-Казахстанской области дополнительное финансирование предусмотрено для девяти управлений ВКО.

Благодаря солидной сумме - 1388,7 млн тенге - управление образования области сможет приобрести учебники, учебно-методические комплексы, а также организовать поездку на выставку ЭКСПО-2017 школьников из малообеспеченных семей и сопровождающих их лиц. Также будут приобретены 17 автобусов и три микроавтобуса для перевозки учеников. Предусмотрены средства на содержание вновь введенных объектов.

Источник: yk.kz

3	Отбирают лучших	http://yk.kz/news/show/39548	1349	2017-07-29 12:33:00

YK.KZ
САЙТ №1 В УСТЬ-КАМЕНОГОРСКЕ

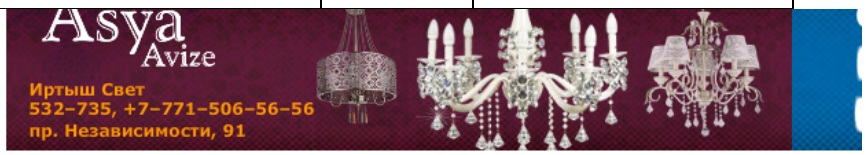

Главная Новости Компании Справочник Город Об

Все Обсуждаемые Популярные Город Страна Политика Общество ЧП Криминал Экономика Мероприя

Новости - Общество и люди

2017-07-29 12:33:00 Версия для печати

Отбирают лучших

Республиканский отбор на «Әлембарысы» проходит в ВКО.

В Бескарагайском районе Восточно-Казахстанской области стартовал Чемпионат Республики Казахстан в абсолютной весовой категории, отбор на международный турнир «Әлембарысы».

Центральный стадион села Бескарагай собрал 40 борцов из 14 областей Республики Казахстан. Среди них лучшие из лучших, обладатели титула «Қазақстанбарысы» Айбек Нугымаров, Мухит Турсынов, Бейбыт Ыстыбаев и другие.

В рамках реализации направления «Туған жер» программной статьи «Рухани жаңғыру» Президента Республики Казахстан, меценаты, деятели и ветераны спорта района проявили инициативу в проведении мероприятия. Тем самым они внесли свой вклад в выявление талантов, будущих чемпионов спорта, это также является одной из форм социальной ответственности бизнеса и поддержки малой родины. Само проведение соревнований по такому уникальному виду национального спорта как «қазақ күресі» является важнейшим элементом возрождения и поддержания патриотического духа в воспитании подрастающего поколения, который был отражен в статье Президента «Рухани жаңғыру».

В рамках торжественного открытия Чемпионата состоялось театрализованное представление «Батаменен ел көгерер» и молодежный флешмоб из 3 блоков: «ЭКСПО-2017», «Спорт» и «Под единым шаныраком». Основные соревнования по «қазақ күресі» пройдут сегодня 29 июля.

Источник: yk.kz

4	Делайте заранее	http://yk.kz/news/show/39588	1016	2017-08-01 17:55:00

YK.KZ
САЙТ №1 В УСТЬ-КАМЕНОГОРСКЕ

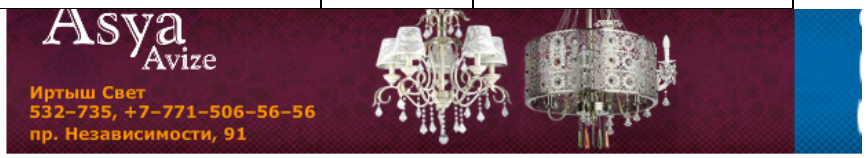

Главная Новости Компании Справочник Город О

Все Обсуждаемые Популярные Город Страна Политика Общество ЧП Криминал Экономика Мероприя

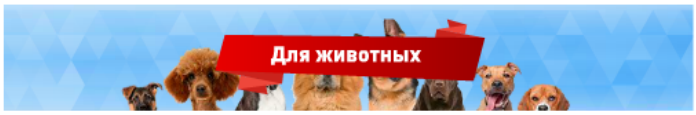

Новости - Общество и люди

2017-08-01 17:55:00 Версия для печати

Делайте заранее

В ВКО принимаются меры по своевременному обеспечению лекарствами в рамках гарантированного объема бесплатной медицинской помощи.

Об этом шла речь на аппаратном совещании акимата ВКО. Глава региона Даниал Ахметов дал поручение руководителям соответствующих управлений и служб, чтобы в ближайшие дни была детально проанализирована ситуация и приняты меры для бесперебойного снабжения льготными лекарственными препаратами.

- Это необходимо сделать сейчас, чтобы люди получали необходимые медикаменты своевременно круглогодично, - сказал Даниал Ахметов. - Не вижу проблем, чтобы все оформить вовремя, проблема появляется там, где нет правильного управления.

Кроме этого, аким области сделал акцент на том, что необходимо активизировать работу по переходу на страховую медицину и продолжить реализацию трехлетней комплексной программы развития здравоохранения Восточного Казахстана, которая предусматривает обучение медицинских работников, приобретение оборудования, строительство специализированных объектов.

Источник: yk.kz

5	Всё в ремонт	http://yk.kz/news/show/39621	2042	2017-08-03 12:12:00

YK.KZ
САЙТ №1 В УСТЬ-КАМЕНОГОРСКЕ

Главная Новости Компании Справочник Город О

Все Обсуждаемые Популярные Город Страна Политика Общество ЧП Криминал Экономика Мероприя

Новости - Город

2017-08-03 12:12:00 Версия для печати

Всё в ремонт

ЕБРР профинансирует модернизацию системы теплоснабжения в городе Усть-Каменогорск.

Акимат ВКО и Европейский банк реконструкции и развития подписали очередной кредитный договор на сумму 5,3 млрд. тенге. Подписанные договора, в первую очередь, направлены на ремонт систем тепло и водоснабжения, водоотведения и освещения Усть-Каменогорска, Семея, а также других городов и районов региона.

За счет финансирования ЕБРР в Усть-Каменогорске начнется кардинальная реконструкция объектов теплоснабжения. Так, будут отремонтированы магистральные тепловые сети города протяженностью 2,2 километра. Будет подключено централизованное теплоснабжение в поселке Меновное, сообщают в пресс-службе акима города. Модернизацию пройдут системы электроснабжения и автоматики по 11 городским насосным станциям, с внедрением частотно-регулируемых приводов, что позволить до 20% экономить электроэнергию. Также будет приобретено 13 единиц специальной техники для ремонта и обслуживания объектов теплоснабжения. В целом, реализация проекта направлена на обновление инженерных систем, снижение потерь ресурсов и как следствие улучшение качества предоставляемых потребителям Усть-Каменогорска услуг.

- До конца года мы планируем довести кредитное соглашение с ЕБРР до 60 миллиардов тенге. На них будут реализованы исключительно инфраструктурные проекты. В ближайшее время будет подписано соглашение, которое коренным образом изменит облик наших городов, сел и микрорайонов. Поскольку мы полностью заменим освещение Усть-Каменогорска и Семея, а также всех районных центров. С конца этого года с продолжением в следующем году в городах Усть-Каменогорск и Семей заново будут благоустроены старые микрорайоны, что повлияет на повышение качества жизни. В этом году в Семее мы ремонтируем 23 км дорог, чего никогда не было. И в городе Усть-Каменогорске идет аналогичная серьезная работа. На рубеже следующего года начнем такую работу во всех крупных наших городах. Таким образом, плодотворное сотрудничество с ЕБРР продолжается, — подчеркнул аким ВКО Даниал Ахметов.

Источник: yk.kz

6	Будут учить	http://yk.kz/news/show/39661	879	2017-08-04 19:59:00

YK.KZ
САЙТ №1 В УСТЬ-КАМЕНОГОРСКЕ

Главная Новости Компании Справочник Город

Все Обсуждаемые Популярные Город Страна Политика Общество ЧП Криминал Экономика Мероп

Звони 40 40 40 г? Подробнее

Новости - Экономика и бизнес

2017-08-04 19:59:00 Версия для печати

Будут учить

Учебные заведения ВКО и ТОО «Казцинк» будут совместно готовить кадры.

По поручению акима ВКО Даниала Ахметова, Управлением образования Восточно-Казахстанской области был подписан договор с градообразующим предприятием ТОО «Казцинк» об эффективном и взаимовыгодном сотрудничестве по подготовке кадров в системе технического и профессионального образования.

Данный меморандум становится важным и в свете реализации программной статьи “Рухани жаңғыру” Президента Республики Казахстан Н.А. Назарбаева, где указывается важность формирования культа знания, воспитания образованного высокоинтеллектуального поколения.

В дальнейшем, для достижения целей, в рамках заключенного договора КГКП «Риддерский аграрно-технический колледж» в пилотном режиме, планирует заключить договор с ТОО «Казцинк» по подготовке специалистов по пяти востребованным специальностям и 15 квалификациям.

Источник: yk.kz

7	Не только на машине	http://yk.kz/news/show/39658	742	2017-08-04 17:52:00

YK.KZ
САЙТ №1 В УСТЬ-КАМЕНОГОРСКЕ

Главная Новости Компании Справочник Город Об

Все Обсуждаемые Популярные Город Страна Политика Общество ЧП Криминал Экономика Мероприя

Новости - Область и страна

2017-08-04 17:52:00 Версия для печати

Не только на машине

До Алаколя можно будет доехать на поезде.

К началу следующего туристического сезона запустят железнодорожное сообщение Усть-Каменогосрк-Шар-ст.Жаланашколь. Об этом рассказал отдыхающим аким Восточно-Казахстанской области Даниал Ахметов во время рабочей поездки на Алаколь.

- Мы решим все проблемы с транспортным сообщением, и тогда тысячи восточноказахстанцев смогут спокойно и в комфортных условиях добираться до Алаколя, - пояснил Даниал Ахметов. - Все концептуальные и системообразующие вопросы будут решены.

Кроме этого, будет проведен ремонт автомобильной дороги от станции Жаланашколь до Алаколя, которая многие годы не обновлялась. Это позволит жителям южных регионов Казахстана гораздо быстрее доехать до места отдыха.

Источник: yk.kz

8	Еще лучше	http://yk.kz/news/show/39654	1373	2017-08-04 16:39:00

YK.KZ
САЙТ №1 В УСТЬ-КАМЕНОГОРСКЕ

Главная Новости Компании Справочник Город Об

Все Обсуждаемые Популярные Город Страна Политика Общество ЧП Криминал Экономика Мероприя

Новости - Область и страна

2017-08-04 16:39:00 Версия для печати

Еще лучше

Алаколь составит конкуренцию зарубежным зонам отдыха.

Побережье уникального озера Алаколь, расположенного в Восточно-Казахстанской области, кардинально изменится. Вся территория прибрежной зоны станет комфортной и безопасной для отдыхающих. Все объекты будут приведены в соответствие со строительными нормами.

В частности, планируется построить рестораны класса люкс с доступными ценами, современные торговые павильоны, расширить набережную до 500 метров. Глава региона Даниал Ахметов во время рабочей поездки на Алаколь рассказал во время встречи с отдыхающими о намеченных планах.

- Мы выделим деньги на благоустройство, все павильоны будут коренным образом отличаться от нынешних. Здесь будут красивые, отвечающие мировым стандартам здания, заниматься этим будут ведущие архитекторы страны, - сказал Даниал Ахметов.

Аким области обратился к представителям ассоциации рестораторов Казахстана с предложением создать несколько проектов летних ресторанов европейского типа.

- Для отдыхающих должны быть созданы комфортные условия. Нужно равняться на зарубежный опыт ведения туристического бизнеса, - подчеркнул глава региона.

Сегодня на Алаколе активно ведется работа по реорганизации зоны отдыха. Разбит парк, в котором продолжаются работы по озеленению, отремонтирована набережная, функционирует новый автовокзал, оборудована большая автостоянка, установлено освещение.

Источник: yk.kz

9	Продолжат улучшать	http://yk.kz/news/show/39643	1211	2017-08-04 11:57:00

YK.KZ
САЙТ №1 В УСТЬ-КАМЕНОГОРСКЕ

DOORHAN
ВОРОТНЫЕ СИСТЕМЫ

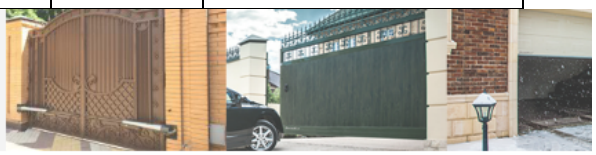

КОНДИТЕР
РУЛЕТЫ
Рометто

TONY MOLY

Новости - Область и страна

2017-08-04 11:57:00 Версия для печати

Продолжат улучшать

Даниал Ахметов: Алаколь станет одним из популярных мест отдыха в Казахстане.

Во время рабочей поездки в Урджарский район аким ВКО побывал на озере Алаколь, где встретился с местными предпринимателями. Глава региона поделился идеями, которые помогут сделать это место более популярным, позволят увеличить туристический поток.

Даниал Ахметов держит на особом контроле благоустройство восточно-казахстанской части побережья озера.

- Мы сделали первый шаг, выделили около 2 миллиардов тенге, 550 миллионов на благоустройство. Результаты есть, основные работы сделаны.

На встрече с предпринимателями глава региона предложил два варианта модернизации торговых объектов на набережной. Первое: работы будут проводиться за счет областного бюджета, а предприниматель арендует в дальнейшем строения. Либо бизнесмен вкладывает свои средства в ремонт и благоустройство.

Кроме этого, Даниал Ахметов рассказал, что в следующем году предполагается расширить так называемый местный «арбат» еще на 500 метров, ввести льготы на авиаперевозки для восточноказахстанцев, продолжить дальнейшее благоустройство побережья. Один из проектов предусматривает железнодорожное сообщение Усть-Каменогорск - Шар - ст. Жаланашколь.

Источник: yk.kz

10	Гонка стартовала	http://yk.kz/news/show/39669	1811	2017-08-06 10:35:00

YK.KZ
САЙТ №1 В УСТЬ-КАМЕНОГОРСКЕ

ул.Казахстан, 159/1

Главная Новости Компании Справочник Город Об

Все Обсуждаемые Популярные Город Страна Политика Общество ЧП Криминал Экономика Мероприя

Для сада и огорода

Нужен стоМ Подробнее

Новости - Спорт

2017-08-06 10:35:00

Версия для печати

Гонка стартовала

Аким ВКО вместе с велогонщиками оценил трассу.

Традиционная многодневная велосипедная гонка «Школьник Казахстана-2017» с участием команд регионов Казахстана и Республики Узбекистан стартовала в Восточном Казахстане.

Гонка пройдет с 5 по 13 августа 2017 года, организаторами выступили Национальный Научно-Практический Центр Физической Культуры МОН РК, РОО «Казахстанская федерация велосипедного спорта», акимат ВКО.

Глава региона вместе со спортсменами лично оценил трассу, проехав на велосипеде по одному из маршрутов соревнований, протяженностью 25 км.

- Многодневное соревнование «Школьник Казахстана-2017» важное и интересное событие. Такие мероприятия помогают молодому поколению быть сильными и здоровыми. Надо сказать, я тоже неоднократно участвовал в этих соревнованиях и сейчас с удовольствием вместе с ребятами проехал. Очень рад, что здесь участвует и команда из Узбекистана. В свою очередь, хочу пожелать всем велосипедистам успехов, - отметил аким ВКО Даниал Ахметов.

Старт гонке был дан в 1970 году. Инициатором школьных соревнований был Антышев Александр Леонидович, заслуженный тренер и учитель Республики Казахстан. В 1999 году велогонка, которая проводилась в г.Алматы, оказалась на пороге закрытия и тогда Антышев обратился к заместителю Премьер-Министра Республики Казахстан, президенту федерации велоспорта Даниалу Ахметову с просьбой возродить велогонку «Школьник Казахстана» и предложил несколько областей. Выбрали Восточный Казахстан, так как именно здесь трассы имеют равнинные и горные участки, а рельефы схожи с престижнейшими в мире многодневками Вуэльта Испании, Тур де Франс, Джиро д'Италия. Школу своих первых победных стартов «Школьника Казахстана» прошли Олимпийский чемпион Александр Винокуров, чемпион мира на треке Алексей Лялько.

Добавим, что на территории Восточного Казахстана велогонка проводится уже в 17 раз. За всю историю соревнования в ней приняло участие более 6700 спортсменов.

Источник: yk.kz

11	Всё снимут	http://yk.kz/news/show/39695	1025	2017-08-07 20:55:00

YK.KZ
САЙТ №1 В УСТЬ-КАМЕНОГОРСКЕ

Главная Новости Компании Справочник Город Об

Все Обсуждаемые Популярные Город Страна Политика Общество ЧП Криминал Экономика Мероприя

Звони 40 40 40 Подробнее

Новости - Город

2017-08-07 20:55:00 Версия для печати

Всё снимут

Аким ВКО поручил очистить центральные улицы от рекламных баннеров.

В Усть-Каменогорске и Семее центральные улицы освободят от назойливых и несоответствующих современным требованиям рекламных баннеров. Такое поручение дал аким Восточно-Казахстанской области Даниал Ахметов в ходе расширенного аппаратного совещания.

В месячный срок выцветшие, оборванные, с устаревшей тематикой или незаконным сроком аренды рекламные баннеры и растяжки будут убраны в Усть-Каменогорске и Семее. По словам главы региона, это ухудшает эстетику города и мешает движению автотранспорта.

- У нас улицы похожи на виноградные лозы, вдоль которых висит разного рода реклама и конструкции не соответствующие современным стандартам. Астану и Алматы уже давно очистили, тоже самое мы проделаем и в нашем регионе, - отметил Даниал Ахметов.

На данный момент в области установлено более 1600 металлических конструкций, один процент из которых пустует. 80 процентов составляют баннеры социально-политической направленности, 19 - коммерческая реклама.

Источник: yk.kz

12	Поможет фонд	http://yk.kz/news/show/39674	917	2017-08-07 09:51:00

YK.KZ
САЙТ №1 В УСТЬ-КАМЕНОГОРСКЕ

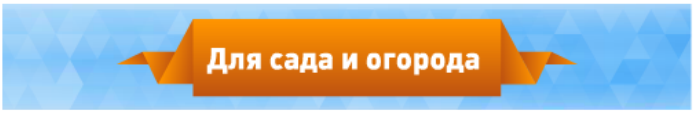

Новости - Экономика и бизнес

2017-08-07 09:51:00 Версия для печати

Поможет фонд

Акимат ВКО и фонд ДАМУ поддержат бизнес проекты на Алаколе.

Предпринимателям, строящим бизнес-объекты на побережье озера Алаколь, будет оказана финансовая помощь из областного бюджета и фонда ДАМУ.

Аким ВКО Даниал Ахметов во время рабочей поездки на озеро Алаколь предложил предпринимателям выгодные условия для организации бизнеса на побережье. Сейчас там функционируют 147 баз отдыха, из них оказывают услуги 113, 34 не соответствуют требованиям.

- Начинающим бизнесменам и тем, у кого уже есть земля, но не закончены работы по благоустройству, мы окажем всемерную поддержку, - подчеркнул глава региона.

По словам Даниала Ахметова, средства для предпринимателей будут выделяться из бюджета области и через фонд ДАМУ под 6-8 процентов годовых на 8 лет. Обоснованное залоговое обеспечение является ключевым моментом в данном кредитовании. Такое предложение акима области уже вызвало интерес среди бизнесменов.

Источник: yk.kz

13	Юбилей поэта	http://yk.kz/news/show/39672	1307	2017-08-07 09:28:00

YK.KZ
САЙТ №1 В УСТЬ-КАМЕНОГОРСКЕ

Главная Новости Компании Справочник Город Об

Все Обсуждаемые Популярные Город Страна Политика Общество ЧП Криминал Экономика Мероприя

Нужен стоматолог? Подробнее

Новости - Общество и люди

2017-08-07 09:28:00 Версия для печати

Юбилей поэта

90-летие поэта Калихана Алтынбаева отмечают на его малой Родине.

К 90-летию уроженца Жарминского района, известного акына, поэта и прозаика Калихана Алтынбаева будет проведен ряд культурно-массовых мероприятий на его малой Родине. Участие в них принимают сын поэта Калбай Калиханович и дочь Алмагуль Калихановна, а также соратники, бывшие коллеги, представители интеллигенции страны.

Так, в рамках мероприятий, реализуемых по программе «Туган жер», 5 августа в Калбатау состоялось торжественное открытие памятника Калихана Алтынбаева. В этот же день, в память об акыне, принявшем участие в 27 айтысах, там прошел Республиканский Айтыс, ведущим которого был Председатель правления Республиканского общественного объединения «Союз айтыскеров и исполнителей терме» - Жүрсин Ерман. В состязании приняло участие 12 акынов из разных регионов страны.

Кроме того, 6 августа пройдут состязания по конному спорту. Победитель Аламан байги (25 км) получит главный приз - автомобиль. Победителям Байги кунан и состязаний иноходцев будут вручены ценные призы.

Стоит отметить, что творчество поэта, прозаика, акына-импровизатора, краеведа Калихана Калиаскаровича Алтынбаева неразрывно связано с Кокпектинским районом Восточно-Казахстанской области. Он в своих произведениях неизменно воспевал красоту родного края.

Источник: yk.kz

14	Скорая помощь для предпринимателей	http://yk.kz/news/show/39682	969	2017-08-07 12:48:00

YK.KZ
САЙТ №1 В УСТЬ-КАМЕНОГОРСКЕ

Главная Новости Компании Справочник Город О

Все Обсуждаемые Популярные Город Страна Политика Общество ЧП Криминал Экономика Мероприя

0 Подробнее〉

Новости - Экономика и бизнес

2017-08-07 12:48:00 Версия для печати

Скорая помощь для предпринимателей

На Востоке страны создали мобильную группу по защите прав предпринимателей.

Теперь каждый предприниматель сможет пожаловаться на незаконные проверки или действия проверяющих сотрудников государственных органов и сообщать о фактах нарушения прав и законных интересов по телефону доверия: 8/7232/ 61-40-60, 61-40-63, а также на следующие электронные адреса: 7237210@kgp.kz, 7237221@kgp.kz.

Для пресечения фактов нарушений предпринимателей, мобильная группа будет выезжать на место и реагировать на заявления и сообщения незамедлительно.

Предпринимателям на заметку: создано мобильное приложение «Gamqor» посредством, которого возможно проверить факты законности назначения проверок.

Также на базе Палаты предпринимателей ВКО каждый четверг с 14:30 до 18:30 сотрудники Управления Комитета по правовой статистике и специальным учетам Генеральной прокуратуры РК по ВКО (ЦПСИ) будут встречаться с бизнесменами для рассмотрения обращений и жалоб.

Источник: yk.kz

15	Нужно помогать	http://yk.kz/news/show/39709	1876	2017-08-08 16:57:00

YK.KZ
САЙТ №1 В УСТЬ-КАМЕНОГОРСКЕ

НОВЫЕ ВОРОТА
ул.Казахстан, 159/1
Телефон: 24-86-93
Пленочные ворота
Против

Главная Новости Компании Справочник Город О

Все Обсуждаемые Популярные Город Страна Политика Общество ЧП Криминал Экономика Мероприя

Магазин Pirelli
ул. Бажова 99/2
напротив ADK

Оригинальная корейская косметика

Новости - Общество и люди

2017-08-08 16:57:00

Версия для печати

Нужно помогать

Выпускница Серебрянского детского дома инициировала благотворительную помощь родному детдому.

Выпускница Шемонаихинского детского дома (ныне Серебрянского) в Восточно-Казахстанской области стала инициатором оказания благотворительной поддержки детям, воспитывающимся в этом детдоме. 151 ребенок получил подарки, игрушки, новый телевизор и спортивную одежду к новому учебному году.

Помощь инициирована выпускницей этого детского дома, сотрудницей МВД РК, старшим сержантом юстиции Жанырбаевой Мариной Маратовной, 15 лет назад покинувшей родные края и ныне проживающей в городе Алматы.

В рамках реализации программы «Рухани жангыру» Президента Республики Казахстан Нурсултана Абишевича Назарбаева, инициатива Марины Жанырбаевой получила поддержку партии «Нур Отан», а также неравнодушных меценатов Алматы и Усть-Каменогорска.

- Я уже больше года занимаюсь этим вопросом, искала спонсоров. Поддержку оказали меценаты Алматы, Усть-Каменогорска. Я считаю верным утверждение о том, что где родился - там и пригодился. Да, я 15 лет назад уехала из Усть-Каменогорска, но мы не должны забывать, откуда мы и где нам дали путевку в жизнь. Я хочу сломать стереотипы о детях, которые выпустились из детдомов и постоянно просят у государства. В нашем детдоме был директор Анатолий Афанасьевич Налимов, который и научил нас помогать, - рассказывает М. Жанырбаева.

Таким образом, 151 ребенку Серебрянского детского дома председатель ОО «Общество поддержки и содействия правоохранительным органам в борьбе с экономическими и административными правонарушениями» Евгений Петров передал персональные наручные часы и телевизоры. Представитель частного предпринимателя Куата Султанбекова в г. Усть-Каменогорск подарил детям спортивный инвентарь, игрушки. Сама М. Жанырбаева приобрела 15-ти детям спортивную форму.

Сейчас ребята отдыхают в детском оздоровительном лагере имени Саши Ковалева.

Источник: *yk.kz*

16	Надо разбираться	http://yk.kz/news/show/39704	1587	2017-08-08 13:32:00

Звони 40 40 4 толог? Подробнее)

Новости - Экономика и бизнес

2017-08-08 13:32:00 Версия для печати

Надо разбираться

Аким ВКО назвал работу управления сельского хозяйства инертной.

На расширенном аппаратном совещании акимата ВКО руководство управления сельского хозяйства доложило о готовности к уборке урожая 2017 года. Вся техника подготовлена, отремонтированы зерно- и овощехранилища, с третьей декады июля аграрии приступили к сбору зерновых.

Как оказалось, готовы, но не совсем: не отработан вопрос с обеспечением горюче-смазочными материалами. По словам исполняющего обязанности руководителя управления Рината Молдаханова, Министерство энергетики РК выделило 25 тысяч тонн дизельного топлива по цене 140,7 тысяч за тонну. Но поставлять дизтопливо будет не ближайший Павлодарский нефтеперерабатывающий завод, а Шымкентский. Продукция южного НПЗ не подходит для использования в холодный период года, а в ВКО подсолнечник и поздние зерновые убирают глубокой осенью. К тому же, из-за высоких железнодорожных тарифов вырастает конечная стоимость дизтоплива. Поэтому нужна «привязка» именно к Павлодарскому НПЗ, чтобы не возник дефицит горючего. Об этом направлено письмо в Министерство энергетики РК, но ответа пока нет.

- Делаю замечание управлению сельского хозяйства за инертность и многочисленные провалы в работе, - сказал Даниал Ахметов. - Почему-то именно из этого управления ушли профессиональные кадры и пришли молодые люди. И, наверное, это хорошо, но было бы неплохо, если бы они еще и разбирались в сельском хозяйстве.

Глава региона дал поручение разобраться в недельный срок со всеми возникшими вопросами, а проблему с доставкой дизтопливо решать непосредственно в министерстве.

Источник: yk.kz

17	Новый руководитель	http://yk.kz/news/show/39737	1318	2017-08-09 19:35:00

YK.KZ
САЙТ №1 В УСТЬ-КАМЕНОГОРСКЕ

Главная Новости Компании Справочник Город

Все Обсуждаемые Популярные Город Страна Политика Общество ЧП Криминал Экономика

Новости - Политика и политики

2017-08-09 19:35:00 Версия для печати

Новый руководитель

Назначен руководитель управления внутренней политики ВКО.

Сегодня заместитель акима области Асем Нусупова представила коллективу управления нового руководителя. Им стала Краснобаева Нелли Леонидовна, ранее работавшая заведующей кафедры «Социально - гуманитарных наук и Ассамблеи народа Казахстана» ВКГТУ им. Д.Серикбаева.

Нелли Краснобаева родилась 17 апреля 1969 года в Усть-Каменогорске. Окончила ВКГУ им. С. Аманжолова по специальности «История», имеет академическую степень магистра истории. Кандидат исторический наук. Член Ассамблеи народа Казахстана, прошла стажировку в университетах Европы, Канады, России.

Трудовую деятельность начала в 1986 году библиотекарем Усть-Каменогорского педагогического института ВКО. После окончания высшего учебного заведения работала на кафедре «Философии и социально-политических теорий» Усть-Каменогорского строительно-дорожного института ВКО.

С мая 2006 года назначена заведующей кафедрой «Философии и проблем человеческого развития», с 2016 года - доцент кафедры «История Казахстана и Ассамблея народа Казахстана».

Много лет возглавляла научно-экспертную группу АНК Восточно-Казахстанской области. Член Совета по связям с религиозными объединениями при акиме ВКО.

Представляя нового руководителя управления, Асем Нусупова пожелала успехов на ответственном посту.

Источник: yk.kz

18	Школа с историей (+фото)	http://yk.kz/news/show/39750	1991	2017-08-10 14:50:00

YK.KZ
САЙТ №1 В УСТЬ-КАМЕНОГОРСКЕ

Главная Новости Компании Справочник Город О

Все Обсуждаемые Популярные Город Страна Политика Общество ЧП Криминал Экономика Мероп

Звони 40 40 40 Подробнее)

Новости - Область и страна

2017-08-10 14:50:00

Версия для печати

Школа с историей (+фото)

В селе ВКО построили школу-музей из бревен, оставшихся после здания НКВД.

Школа в селе Чингистай Катон-Карагайского района - не просто учебное заведение, а настоящий свидетель истории. Впервые она была построена в 1907 году Абдикеримом Ережепулы с разрешения полевого генерал-губернатора Омска, и называлась тогда «Русско-киргизская школа Ережеп». В неё приезжала учиться молодёжь со всей области: Уланский, Курчумский, Тарбагатайский, Зайсанский, Маркакольский, Кактон-Карагайский районы.

В течение XX века ее переименовывали семь раз. А в 90-х, после обретения независимости, здание отдали местному населению, которое храм знаний... разобрало до основания.

И вот в нынешнем году школа появилась вновь - причем в том же виде, в котором стояла и раньше. Её воссоздал депутат областного маслихата, руководитель строительной фирмы Лукбек Тумашинов.

Внутри располагается музей, где можно увидеть предметы старинного быта местных жителей и исторические документы. Здесь есть кабинет писателя Оралхана Бокея, который родился в этом селе, учился в этой школе и даже был здесь пионервожатым. В учебном классе - печная труба, вязанка дров, на столах - чернильницы.

В соседнем кабинете деревянная стена исписана карандашом - то русскими буквами, то арабской вязью. Как объяснил Лукбек Тумашинов, это имена заключенных, которые в прошлом веке сидели в здании НКВД в Като-Карагае. Мощные брёвна из лиственницы хорошо сохранились, и их решено было использовать в строительстве, заодно оставив эти записи для истории.

- Это легендарное здание, - сказал, посетив его, аким ВКО Даниал Ахметов. - Вот в таких маленьких музеях и рождается история страны. Это и есть рост национального самосознания.

Аким был приятно удивлён тем, что маленькие школьники, встретившие его в учебном классе, поздоровались хором на трёх языках.

- Это замечательно, что дети учат три языка! - отметил он. - Где бы они ни были, когда вырастут - в Австралии, Швейцарии - всюду будут добрым словом вспоминать эту школу.

Источник: yk.kz

19	Воительница в золоте и шубе (+фото)	http://yk.kz/news/show/39740	2799	2017-08-10 10:30:00

YK.KZ
САЙТ №1 В УСТЬ-КАМЕНОГОРСКЕ

Главная Новости Компании Справочник Город

Все Обсуждаемые Популярные Город Страна Политика Общество ЧП Криминал Экономика Меропр

Новости - Область и страна

2017-08-10 10:30:00

Версия для печати

Воительница в золоте и шубе (+фото)

Загадки Берельского кургана: древние скифы умели обрабатывать золото, а женщины сражались наравне с мужчинами.

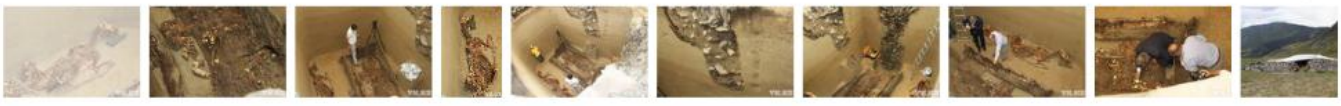

Такие выводы сделал аким ВКО, побывав на месте раскопок в Долине царей в Катон-Карагайском районе. На прошлой неделе археологи во главе с профессором Зейноллой Самашевым открыли курган №5 и обнаружили там захоронение.

На глубине 5 метров от древнего слоя земли (и 7 - от вершины кургана) находится колода из цельного ствола огромной лиственницы диаметром 90 сантиметров, ориентированная изголовьем на восток. Рядом - два коня, у первого из которых голова украшена золотыми плашками. Судя по всему, это был конь собственного седла, а второй - запасной. В гробу, накрытом деревянной крышкой и берёзовой корой, нашли раздавленный кувшин, бараньи кости, золотые нашивки и украшения, кусочек меховой шубы, кинжал и женский головной убор, напоминающий казахский саукеле.

Та, кому всё это принадлежало, не лежала в гробнице - примерно 100 лет назад курган был разграблен. Вандалы сделали подкоп, просверлили гроб и за ногу вытащили погребенную, а после того как сняли все драгоценности, кости бросили. Их ещё предстоит расчищать и идентифицировать. Грабить курган пытались дважды - об этом говорят два подкопа, засыпанные камнями. Но всё же часть ценных находок в могиле сохранилась.

- Когда я спустился туда, увидел эти золотые украшения, - говорит Даниал Ахметов. - Они сделаны из тончайшей фольги, на которую нанесены узоры, изображения животных. Это говорит о том, что в III-м веке до нашей эры на этой территории уже владели высокими технологиями обработки золота, и их культура была на тком уровне, что позволяла создавать уникальные произведения, которым нет равных в мире. Для этого нужны мастерские, лаборатории - следовательно, эти племена были полукочевыми.

Команда Зейноллы Самашева получила новое задание от главы региона - разыскать те заводы, где скифы плавили и обрабатывали золото.

- Вместе с ней захоронен кинжал - значит, это была женщина-воительница, степная амазонка. Получается, женщины того времени сражались наравне с мужчинами, имели равные права, защищали эту землю и сберегли её для нас, - сказал аким. - Также, как легендарная Томирис, царица массагетов. Выходит, и эта женщина заслужила такого царского погребения.

Археологи подтверждают: могила не рядовая. Подобные курганы для захоронения готовились в течение нескольких лет, и лежать в них могли только избранные.

Зейнолла Самашев предлагает продолжить строительство музея под открытым небом в Долине царей и создать целый комплекс, где можно увидеть все находки курганов и буквально прикоснуться к истории. Даниал Ахметов идею поддержал:

- Мы продолжим программу археологических изысканий, выделим средства, чтобы построить историко-археологический музейный комплекс, продумаем инфраструктуру, - сказал он. - В этом году завершаем ремонт дороги от Берели до Урыля, построим к ней мост. И десятки туристов, тысячи школьников будут приезжать сюда, чтобы узнать историю своей страны. Это будет синтез науки, знания и туризма.

Источник: vk.kz

20	Новое производство	http://yk.kz/news/show/39745	2150	2017-08-10 11:40:00

Новости - Экономика и бизнес

2017-08-10 11:40:00 Версия для печати

Новое производство

На востоке страны выращивают товарную породу рыб.

Четырехдневный семинар на тему аквакультура проходит на базе Палаты предпринимателей ВКО.

Палата предпринимателей ВКО совместно с Центром агрокомпетенций Национальной палаты предпринимателей РК «Атамекен» продолжает обучение субъектов АПК инновациям и основам эффективного ведения агробизнеса.

Целью данного мероприятия является передача основных механизмов информационно-консультационных услуг субъектам агропромышленного комплекса на безвозмездной основе современным и эффективным технологиям по выращиванию ценных видов рыб с учетом климатических особенностей региона и применяемых технологий, сообщили в пресс-службе Палаты предпринимателей ВКО.

- Для достижения цели слушателям будут передаваться знания по требованиям к размещению и проектированию рыбоводных хозяйств, основным производственным процессам в рыбоводном хозяйстве, методам интенсификации в рыбоводстве, - говорит Казахстанский эксперт по направлению «аквакультура» (рыбоводство), Серик Тимирханов.

Несмотря на большую занятость сельхозтоваропроизводителей, на семинар пришли более 20 человек, которые очень заинтересовались темой семинара и приняли активное участие.

Каждый день до обеда проходила теоретическая часть обучения, а после участники могли воочию смогли ознакомиться с технологией разведения и товарного выращивания ценных рыб.

- За весь период обучения, мы поговорим еще о многих темах, о современном состоянии и перспективе развития аквакультуры в Казахстане, о государственной поддержке и создании кооперативов, и о многом другом, - добавил Серик Тимирханов.

По его словам, каждый предприниматель должен уметь произвести первоначальную оценку мест для размещения рыбоводных хозяйств, уметь применить методы интенсификации на собственном хозяйстве, составить простейшие рецептуры кормов для наиболее популярных рыбоводных объектов.

- В Жарминском районе у нас есть искусственный пруд, мы там выращиваем карповых рыб. Сегодня нам показали, как разводить радужную форель и сиговых, меня очень заинтересовало, планирую расширить хозяйство, - поделился своими впечатлениями участник семинара Мустафа Каримжанов.

Источник: yk.kz

21	Пришли и остались	http://yk.kz/news/show/39761	1638	2017-08-11 10:15:00

	(+фото)			

YK.KZ
САЙТ №1 В УСТЬ-КАМЕНОГОРСКЕ

Asya Avize
Иртыш Свет
532-735, +7-771-506-56-56
пр. Независимости, 91

Зимние легковые шины
NOKIAN PIRELLI AMTEL SOLAZO

TONY MOLY

Новости - Область и страна

2017-08-11 10:15:00

Версия для печати

Пришли и остались (+фото)

В Берельской долине обнаружены средневековые захоронения народа, разгромившего гуннов.

Буквально под стенами кургана №2, над которым в прошлом году был построен стеклянный саркофаг, археологи нашли целое кладбище, разительно отличающееся от скифских захоронений.

По исследованиям ученых, глубокие курганы относятся к III веку до нашей эры и принадлежат народности пазырыкской культуры, называвшей себя «Золото стерегущие грифы». Одним из самых важных изображений для них, судя по курганным находкам, являлся образ грифона - зверя с телом льва и головой хищной птицы. По одним поверьям, он охраняет дверь в мир мёртвых, по другим - стережёт золотые запасы земли. Такой грифон был выкован и на налобном украшении женщины, найденной этим летом в кургане №5 - степной амазонки, как назвал её аким области Даниал Ахметов.

«Грифы» хоронили своих выдающихся людей в могучих усыпальницах до 7 метров глубиной, в огромных колодах, выдолбленных из цельных стволов лиственниц, с посудой и драгоценностями, в богатой одежде, с конями.

Найденные недавно могилы (их около 20, открыты 10) неглубоки, там лежат лишь скелеты. Профессор Зейнолла Самашев говорит, что захоронения сделаны намного позднее, в средние века.

- Скорее всего, это симбийцы - народ, пришедший из Китая и разгромивший гуннов, которые в своё время разгромили скифов, - рассказал Айдос Чотпаев, руководитель экспедиции. - Возможно, они считали древних скифов своими предками и почитали их, поэтому и устроили своё погребение рядом с курганом.

Так что историкам предстоит разгадывать очередные загадки Берели и рассказывать нам о том, кто жил и умирал на этой земле.

Источник: yk.kz

22	Массаж для бурёнок	http://yk.kz/news/show/39769	1410	2017-08-11 15:03:00

YK.KZ
САЙТ №1 В УСТЬ-КАМЕНОГОРСКЕ

Главная Новости Компании Справочник Город

Все Обсуждаемые Популярные Город Страна Политика Общество ЧП Криминал Экономика

Новости - Экономика и бизнес

2017-08-11 15:03:00 Версия для печати

Массаж для бурёнок

Даниал Ахметов: «Камышенские крестьяне знают формулу успеха».

В селе Камышенка Восточно-Казахстанской области идет масштабная реконструкция МТФ. На обновленной ферме дойка коров будет полностью автоматизирована, а для содержания животных созданы идеальные условия. В этом смог убедиться во время рабочей поездки в Шемонаихинский район глава региона Даниал Ахметов.

Предприниматель Владимир Акулов известен своими новаторскими идеями, вот и его крестьянское хозяйство Камышенское не стало исключением. Здесь теперь есть ферма, где процесс дойки полностью автоматизирован. Кроме того, для коров созданы практически идеальные условия и даже есть вращающиеся щетки для «массажа» буренок.

По словам главы крестьянского хозяйства Владимира Акулова, полная реконструкция завершится уже в октябре этого года. На эти цели выделено 200 млн. тенге собственных средств. Обновленная МТФ рассчитана на 360 голов, с осени на двух фермах хозяйства будет вестись дойка 700 коров.

- В крестьянском хозяйстве виден рациональный подход к работе, - отметил Даниал Ахметов. - Установлено лучшее оборудование, заботятся о кадрах, ведется заготовка высококачественного корма. И что немаловажно, постоянно следят за чистотой поголовья. Это важные слагаемые успеха камышенцев.

На сегодняшний день в большом хозяйстве около двух тысяч дойных коров, но уже в этом году общее число поголовья планируется довести до 7000 голов.

Источник: yk.kz

23	Вернуть доверие	http://yk.kz/news/show/39767	1230	2017-08-11 14:17:00

YK.KZ
САЙТ №1 В УСТЬ-КАМЕНОГОРСКЕ

Главная Новости Компании Справочник Город Об

Все Обсуждаемые Популярные Город Страна Политика Общество ЧП Криминал Экономика Мероприи

Нужен стоматолог? Подробнее

Новости - Экономика и бизнес

2017-08-11 14:17:00 Версия для печати

Вернуть доверие

Акимат ВКО и АО «ЕНПФ» подписали меморандум о сотрудничестве.

ЕНПФ намерено восстановить доверие казахстанцев к пенсионной системе. Первостепенная задача - разъяснить роль, значимость фонда и какие услуги предоставляются населению. Об этом рассказала руководитель ЕНПФ на встрече с акимом ВКО Даниалом Ахметовым.

По словам Председателя правления АО «ЕНПФ» Нурбуби Наурызбаевой, на сегодняшний день среднее накопление одного жителя ВКО составляет 641 тысячу тенге, при этом, не все люди своевременно пополняют пенсионные счета. Экономически активная часть являются 60 процентов населения. За помощью в проведении работы по повышению финансовой грамотности жителей Восточного Казахстана, особенно сотрудников крупных предприятий, руководство ЕНПФ обратилось к главе региона.

- Мы окажем вам всемерную поддержку, так как это является важным моментом настоящего и будущего не только для жителей области, но и страны в целом. К тому же, у нас уже была достаточно непростая ситуация с фондом медицинского страхования. Думаю, мы сможем помочь вам, но для этого необходимо время, чтобы люди осознали необходимость таких отчислений.

По итогам встречи между акиматом ВКО и АО «ЕНПФ» подписан меморандум о взаимном сотрудничестве.

Источник: yk.kz

24	Расскажут всё	http://yk.kz/news/show/39766	787	2017-08-11 14:15:00

YK.KZ
САЙТ №1 В УСТЬ-КАМЕНОГОРСКЕ

Главная Новости Компании Справочник Город Об

Все Обсуждаемые Популярные Город Страна Политика Общество ЧП Криминал Экономика Мероприя

Звони 40 4 маТолог? Подробнее

Новости - Общество и люди

2017-08-11 14:15:00 Версия для печати

Расскажут всё

Археологи со всего мира вновь соберутся в Усть-Каменогорске, чтобы обсудить новые находки Восточного Казахстана.

- Второй год мы ведём археологические изыскания, - сказал инициатор этой программы, аким ВКО Даниал Ахметов, побывав на раскопках в Берельской долине. - В сентябре прошлого года была международная конференция с привлечением всего международного сообщества. Мы многое узнали и увидели. 8-10 сентября будет ещё одна конференция, когда наши выдающиеся археологи подведут итоги. То что увидено здесь, вдохновляет, вызывает чувство гордости.

В частности, на предстоящей конференции ожидается информация о женщине, захоронение которой было обнаружено прошлым летом. Образцы для изучения взяли японские антропологи, и теперь они представят результаты своих исследований.

Источник: yk.kz

25	Победили алматинцы	http://yk.kz/news/show/39780	2069	2017-08-13 21:43:00

YK.KZ
САЙТ №1 В УСТЬ-КАМЕНОГОРСКЕ

Главная Новости Компании Справочник Город Об

Все Обсуждаемые Популярные Город Страна Политика Общество ЧП Криминал Экономика Мероприя

Нужен стоматолог? Подробнее

Новости - Спорт

2017-08-13 21:43:00

Версия для печати

Победили алматинцы

Велогонка "Школьник Казахстана-2017" завершилась в ВКО.

Традиционная многодневная велосипедная гонка, которая проводилась в Восточно-Казахстанской области с 5 по 13 августа, завершилась. Победителями соревнований стали спортсмены из города Алматы.

Принять участие в многодневке съехалось 134 спортсмена с регионов Казахстана и Узбекистана. Велогонщики из других регионов высоко оценили качество трасс области, отметили уникальность неповторимой природы востока страны, которая, на самом деле, оказалась наиболее подходящей для проведения соревнований такого уровня.

- Спасибо всем участникам, что приехали и приняли участие в соревновании, которое проводиться в ВКО уже в 17-й раз! На наших стартах начинал свой путь прославленный Олимпийский чемпион, велогонщик Александр Винокуров. Пусть это станет для вас примером, стимулом. Желаю вам успехов, новых побед на мировых соревнованиях, хорошей учебы и , конечно же, здоровья! - поздравила и провела церемонию награждения заместитель акима ВКО Асем Нусупова.

Таким образом, золото велогонки досталось велоклубу г.Алматы. Серебро взяли спортсмены из Республики Узбекистан, бронзу - велосипедисты из Жамбылской области. В личном зачете I место занял Роман Дрожинин из Жамбылской области, II место - Кирилл Демьянов (велосипедный клуб г. Алматы), и III место Илья Кочетков из Северо-Казахстанской области.

В номинации «Юный гонщик» лучшим оказался Никита Коняев из СКО, «За волю к победе» Батыржон Исматов из Узбекистана, и «Лучшим гонщиком» признан Роман Дрожинин из Жамбылской области. Победители получили призы акима области - smart-часы GARMIN FENIX.

Напомним, что в рамках реализации Программы модернизации общественного сознания «Рухани жаңғыру», велопробег по красивейшим местам страны становится одним из важных компонентов не только в приобщении подрастающего поколения к спорту, но и в формировании интереса к земле предков, к природе, к ландшафту родного края. Мероприятия подобного рода знакомят учащихся с историей спорта в регионе, развивают познавательные, коммуникативные способности школьников.

Источник: yk.kz

26	Побратим из Монголии	http://yk.kz/news/show/39804	1119	2017-08-14 17:40:00

Новости - Политика и политики

2017-08-14 17:40:00 Версия для печати

Побратим из Монголии

Усть-Каменогорск и Баян-Улгий станут побратимами.

Даниал Ахметов встретился с губернатором Баян-Улгийского округа Монголии Гылымханом Айпом. Стороны обсудили вопросы взаимовыгодного сотрудничества в сфере образования, туризма и бизнеса. Кроме этого, со стороны монгольской делегации прозвучало предложение сделать Баян-Улгий и Усть-Каменогорск городами-побратимами.

В рамках встречи глава Баян-Улгийского округа проинформировал акима области Даниала Ахметова о туристическом потенциале их региона, главной особенностью которого является ежегодный международный фестиваль беркутчи. По словам Гылымхана Айпа, это яркое и запоминающееся зрелище может вызвать интерес у жителей Восточного Казахстана.

Также на встрече прозвучало предложение, назвать одну из улиц Баян-Улгия либо Усть-Каменогорск либо Восточный Казахстан.

- Поддерживаю ваше предложение по городам-побратимам, дам поручение акиму Усть-Каменогорска для подготовки всех необходимых процедур, - отметил Даниал Ахметов.

По итогам встречи подписан меморандум о взаимном сотрудничестве между Восточным Казахстаном и Баян-Улгийским округом Монголии.

Источник: yk.kz

27	Новые музеи	http://yk.kz/news/show/39788	2127	2017-08-14 12:07:00

YK.KZ
САЙТ №1 В УСТЬ-КАМЕНОГОРСКЕ

Главная Новости Компании Справочник Город О

Все Обсуждаемые Популярные Город Страна Политика Общество ЧП Криминал Экономика Мероприя

Нужен стоматолог? Подробнее〉

Новости - Область и страна

2017-08-14 12:07:00 Версия для печати

Новые музеи

Даниал Ахметов: "Мы создадим новый музейный комплекс на Береле".

Долина царей в Восточном Казахстане не перестает удивлять новыми открытиями. Этим летом группа археологов во главе с профессором Зайнуллой Самашевым исследовала курган №5 с захоронением представительницы сакской родовой знати, относящимся к IV-III векам до нашей эры.

Аким Восточно-Казахстанской области Даниал Ахметов во время рабочей поездки в Катон-Карагайский район побывал на месте новых раскопок. Проект по исследованию берельских могильников реализуется уже второй год и финансируется из областного бюджета, а с этого года стал частью программы «Рухани жаңғыру». В 2016 году исследован курган №2, где по инициативе главы региона построен саркофаг со стеклянным куполом. Захоронение №5 тоже уникально, в нем сохранились фрагменты головного убора, который можно назвать прообразом первых женских головных уборов тюркских народов. И это несмотря на то, что курган дважды подвергался разграблению.

Руководитель раскопок Зайнулла Самашев предложил провести музеефикацию этого кургана с тем, чтобы сохранить находки в первозданном виде. Также оставить по кругу камни, а сверху сконструировать арочное перекрытие, ценные находки реставрировать.

Аким области поддержал предложение профессора и попросил его разработать концепцию музейной экспозиции под открытым небом.

- Мы создадим здесь историко-археологический музейный комплекс, выделим для этого необходимые средства, - Даниал Ахметов, - продумаем вопросы инфраструктуры. Нынче завершается капитальный ремонт дороги по левобережью Бухтармы от Береля до Урыля. Мы построим мост к этой дороге, чтобы людям было удобно сюда ездить. Десятки тысяч наших туристов, тысячи учащихся школ смогут приезжать сюда познавать историю своей страны и напитываться патриотизмом. Это будет синтез науки, познавательной деятельности и туризма.

Аким области предложил руководителю ТОО «Элхон» Лукбеку Тумашинову, построившему в прошлом году саркофаг со стеклянным куполом над курганом № 2, возвести аналогичное строение над курганом №5, только сделать его еще больше, с помещениями для выставки экспонатов, конференц-залом.

Источник: yk.kz

28	Остаются дома	http://yk.kz/news/show/39827	803	2017-08-15 17:50:00

YK.KZ
САЙТ №1 В УСТЬ-КАМЕНОГОРСКЕ

Главная Новости Компании Справочник Город Об

Все Обсуждаемые Популярные Город Страна Политика Общество ЧП Криминал Экономика Мероприя

Новости - Общество и люди

2017-08-15 17:50:00 Версия для печати

Остаются дома

В этом году из ВКО в зарубежные вузы уехало наполовину меньше выпускников, чем в прошлом.

По данным управления образования, в 2016-м заграничными студентами стали 1800 ребят, окончивших школу в нашей области.

В этом году из 9000 наших выпускников уехали лишь 890 человек - в два раза меньше, чем в прошлом.

- Причины тому - измененный формат ЕНТ и увеличение количества грантов в отечественных вузах, - говорит Нургельды Абжапаров, руководитель профильного ведомства. - В частности, аким ВКО утвердил 200 грантов - это впервые в области.

Кроме того, Даниал Ахметов поручил в будущем сократить число уезжающих студентов до 300. Один из рычагов для этого - повышение конкурентоспособности местных вузов, открытие новых специальностей, лабораторий. Для этого тоже предусмотрены бюджетные средства.

Источник: yk.kz

29	Лагерь для талантливых	http://yk.kz/news/show/39825	3391	2017-08-15 17:03:00

YK.KZ
САЙТ №1 В УСТЬ-КАМЕНОГОРСКЕ

НОВЫЕ ВОРОТА
ул.Казахстан, 159/1
Телефон: 24-86-93
Пленочные ворота
Проти

Магазин Pirelli
ул. Бажова 99/2
напротив ADK

Нужен стомат
Подробнее

Новости - Общество и люди

2017-08-15 17:03:00

Версия для печати

Лагерь для талантливых

Около 2 тысяч одаренных детей со всей страны отдохнули на базе «Дарын» в ВКО.

Уникальное место для детского летнего отдыха - база ВК РНПЦ «Дарын», находящееся в живописнейшем уголке Восточного Казахстана за сезон может принять 350 детей. Всего за 6 заездов этого лета на базе отдохнуло и оздоровилось 1932 ребенка.

В детском лагере, не имеющем аналогов в Казахстане, во время летних каникул получили возможность отдохнуть одаренные дети со всего Казахстана.

- Это уникальное место, предгорье, здесь созданы хорошие условия для детей, для того, чтобы они, набравшись сил, пошли в новый учебный год и завоевывали новые вершины. Вы знаете, что область лидирует в Республике по числу призеров международных и республиканских олимпиад по физике, химии, гуманитарным наукам. Команда Восточно-Казахстанской области на протяжении нескольких лет удостаивается почетного звания «Лучшая олимпийская команда». Это комплексная работа детей и преподавателей, которую мы должны всячески поощрять. Также, на этой базе уделяется особое внимание развитию трехязычия. Дети учатся на государственном, русском и английском языках. Стоит отдельно отметить, и то, что это является частью поэтапной реализации государственной программы «Рухани жаңғыру» в нашем регионе по воспитанию высокоинтеллектуального, духовно развитого и современного поколения, - сказала заместитель акима ВКО Асем Нусупова, накануне посетившая базу «Дарын».

Для детей здесь организованы различные студии-кружки, физкультурно-оздоровительные мероприятия, турпоходы и прочее.

- Раньше этот лагерь находился на балансе УМЗ, но в прошлом году в рамках меморандума, по инициативе акима ВКО Даниала Ахметова лагерь был передан ВК РНПЦ «Дарын», - сообщает директор регионального центра «Дарын» Жанат Айтпаева.

Так, «Дарын» за сезон принимает порядка 350 детей, среди которых победители и призеры республиканских и международных олимпиад, конкурсов и научных соревнований. На льготных условиях здесь принимают призеров областных городских и районных олимпиад, а также детей из малообеспеченных семей и детей-сирот.

- Для тех ребят, кто пока не отличился в учебе, однако, их родители хотели бы, чтобы дети отдохнули и получили новые знания в «Дарыне», есть платные места. Так, сутки будут стоить 5 тысяч тенге, туда входит 5-разовое питание, спортивно-игровые площадки и бассейн, массажный кабинет и кабинет лечебной физкультуры, фитобар, учебные кабинеты: «авиамоделирование», «робототехника», «я-инженер», «полиглот», «медиа-журналистика», «стоп-кадр», «школа лидера», «кружок психологии», «В мире точных наук», творческие, вокальные и хореографические студии и многое другое, - добавляет она.

На базе «Дарын», которая расположена в 12-ти км от Усть-Каменогорска, на берегу реки Горная Ульбинка могут отдохнуть дети со всего Казахстана.

- Здесь школьники отдыхают от своих гаджетов, становятся ближе к природе, находят новых друзей. Приезжают с Талдыкоргана, с Павлодара и других регионов. В целом у нас в области функционирует 889 лагерей. Таким образом, охват детей летним организованным отдыхом составил в этом году 96%, - отметил руководитель образования ВКО Нургельды Абжапаров.

Организаторы гордятся и преподавательским составом. Здесь высококвалифицированные воспитатели и педагоги работают в паре с выпускниками ведущих вузов Казахстана.

В планах дарыновцев - развивать и расширять базу, чтобы здесь дети могли отдыхать и зимой.

Источник: *yk.kz*

30	Наши не хуже	http://yk.kz/news/show/39822	2605	2017-08-15 16:05:00

YK.KZ
САЙТ №1 В УСТЬ-КАМЕНОГОРСКЕ

Главная Новости Компании Справочник Город О

Все Обсуждаемые Популярные Город Страна Политика Общество ЧП Криминал Экономика Мероприя

Нужен стоматолог? Подробнее

Новости - Общество и люди

2017-08-15 16:05:00

Версия для печати

Наши не хуже

30 производителей шьют школьную форму в ВКО.

В ВКО в рамках выставки школьной формы на 2017-2018 годы 14 производителей школьной формы презентовали модели для младшей, средней и подростковой групп школьников. Каждая компания подготовила свыше 20 наименований товаров. Кроме того, были представлены спортивная форма, трикотажные изделия, одежда для учителей.

Одним из приоритетных вопросов для развития экономики региона является поддержка отечественного товаропроизводителя через развитие местного содержания в закупках государственных органов, национальных компаний, системообразующих предприятий и недропользователей, сообщают в пресс-службе Палаты предпринимателей ВКО.

Как известно, Министерство образования и науки РК своим приказом утвердило требования к обязательной школьной форме для организаций среднего образования. В данный приказ было включено предложение НПП «Атамекен» о необходимости приобретения школьной формы у отечественных производителей.

- В нашей области 658 школ, ежегодно, чтобы одеть около 170 тысяч учащихся, восточноказахстанцы тратят почти 2 млрд. тенге, причем около 90% школьной формы завозится из ближнего зарубежья и лишь 10% выпускается в регионе, - отмечает директор ПП ВКО Игорь Шацкий. - Местные предприятия только с прошлого года начали заходить на рынок школьной одежды. Этому способствовал приказ министра образования и науки РК о введении обязательной школьной формы.

По его словам, доля отечественных производителей пока низкая. Но, наши производители и по цене, и по качеству ничуть не уступают импортным товарам.

- Выбирая местных товаропроизводителей, мы не только поддерживаем отечественное производство, пополняем местный бюджет, но и можем контролировать качество производимой продукции, предъявлять определенные требования к выпуску школьной формы, при необходимости высказать претензии и потребовать исправить недочеты, - добавил он.

В Восточно-Казахстанской области пошивом школьной формы сейчас занимаются более 30-ти производителей.

Таким образом, руководителям управлений образования и директорам школ на выставке была предоставлена возможность познакомиться с местными производителями и увидеть отечественную продукцию.

В рамках привлечения отечественных товаропроизводителей в производстве и обеспечении школьной формой учащихся школ проводится мониторинг потребности школьной формы.

В 2017-2018 учебном году количество школ внедривших школьную форму - 395 (60,0%), количество предметов одежды в комплекте составляет в среднем 3 комплекта. На сегодняшний день средняя стоимость одного комплекта школьной формы составляет от 5 до 18 000 тыс. тенге.

Источник: vk.kz

31	Все свои	http://yk.kz/news/show/39818	1424	2017-08-15 13:57:00

Новости - Область и страна

2017-08-15 13:57:00 Версия для печати

Все свои

Новых сельских акимов избрали в ВКО.

В Восточно-Казахстанской области накануне прошли косвенные выборы акимов сел и сельских округов. Из 249 населенных пунктов в 131 переизбраны акимы. У остальных еще не истек четырехлетний срок полномочий.

- В итоге подготовительной работы в районные избирательные комиссии поступили представления на 402 кандидата в акимы. Избирательные комиссии проверили, представленные кандидатуры на соответствие требованиям Конституционного закона «О выборах в Республике Казахстан», Конституции РК и Правилам проведения выборов акимов городов районного значения, сельских округов, сел, поселков и провели их регистрацию,- сообщил руководитель Восточно-Казахстанской Региональной избирательной комиссии Александр Рукин в ходе пресс-конференции в Региональной службе коммуникаций ВКО. - С августа 2013 года по апрель 2017 года по различным причинам были досрочно прекращены полномочия 118 акимов. Поэтому не все 249 населенных пунктов участвовали в выборах.

Так, по его словам, из 131 новоизбранного акима 100 были избраны повторно. Представителей пенсионного возраста среди них нет.

Косвенное избирательное право состоит в избрании указанных акимов выборщиками - гражданами Республики Казахстан, являющимися депутатами маслихатов соответствующего района (города). Выдвижение кандидатов осуществляется акимами городов и районов на альтернативной основе, после консультаций с местными сообществами.

Источник: yk.kz

32	Дорога короче	http://yk.kz/news/show/39816	1036	2017-08-15 12:25:00

YK.KZ
САЙТ №1 В УСТЬ-КАМЕНОГОРСКЕ

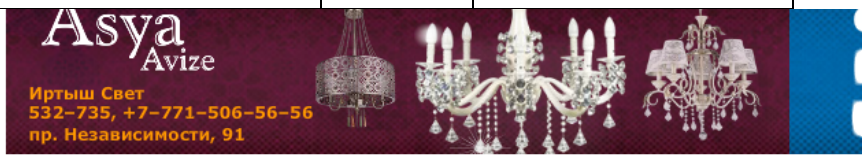

Главная Новости Компании Справочник Город Об

Все Обсуждаемые Популярные Город Страна Политика Общество ЧП Криминал Экономика Мероприя

Новости - Область и страна

2017-08-15 12:25:00 Версия для печати

Дорога короче

Дорогу от границы Монголии до Восточного Казахстана предложил сократить губернатор Баян-Улгийского округа Гылымхан Айп в ходе встречи с акимом ВКО Даниалом Ахметовым.

Сейчас, чтобы попасть в Казахстан, жителям Монголии приходится пересекать сразу две границы, что крайне неудобно, особенно при транспортировке грузов. Решение этой проблемы Гылымхан Айп видит в строительстве трассы, которая напрямую соединит Баян-Улгийский район с Восточным Казахстаном.

- На данный момент имеются проблемы в логистике, приходится пересекать сначала российскую границу, только затем казахстанскую. Однако, есть дорога, протяженностью 200 километров, ранее по ней перегоняли скот. Если проложить трассу на этом участке, то это позволит быстрее и комфортнее добираться до места назначения, а главное, будет способствовать увеличению товарооборота между двумя регионами, - добавил Гылымхан Айп.

По словам Даниала Ахметова, идея о сокращении пути является важной, и со стороны Восточного Казахстана будут приложены все усилия на решение проблемы.

Источник: yk.kz

33	Надо учить	http://yk.kz/news/show/39849	699	2017-08-16 17:20:00

YK.KZ
САЙТ №1 В УСТЬ-КАМЕНОГОРСКЕ

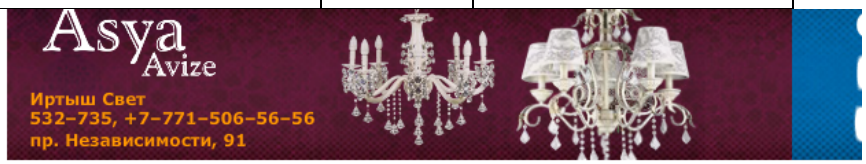

Главная Новости Компании Справочник Город Об

Все Обсуждаемые Популярные Город Страна Политика Общество ЧП Криминал Экономика Мероприи

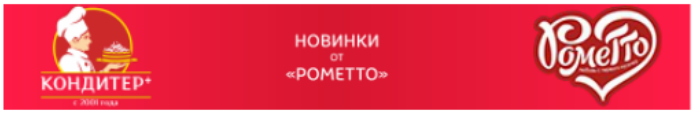

Нужен стоматолог? Подробнее

Новости - Общество и люди

2017-08-16 17:20:00 Версия для печати

Надо учить

Замначальника управления сельского хозяйства не смог рассказать акиму области о породах коров.

Об этом Даниал Ахметов поведал на заседании областного акимата:

- Недавно беседовал с одним замначальника управления сельского хозяйства. Он не может назвать основные породы коров, не знает их особенности, хотя у него сельскохозяйственное образование. Он понятия не имеет о сельхозмашиностроении, о необходимой технике. И наша задача - научить такую молодёжь, объяснить ей всё.

В частности, аким привёл пример с индустриальными зонами, которым так и не могут дать развития.

- Начальники управлений не имеют практического опыта и плохо понимают предмет, отметил Даниал Ахметов. - Мы должны их учить.

Источник: yk.kz

34	Зарплаты есть, ремонтов нет	http://yk.kz/news/show/39841	579	2017-08-16 13:18:00

YK.KZ
САЙТ №1 В УСТЬ-КАМЕНОГОРСКЕ

НОВЫЕ ВОРОТА
ул.Казахстан, 159/1
Телефон: 24-86-93
Автоматические шлагбаумы

Главная Новости Компании Справочник Город О

Все Обсуждаемые Популярные Город Страна Политика Общество ЧП Криминал Экономика Мероприя

Зимние легковые шины
NOKIAN PIRELLI AMTEL SOLAZO

Нужен стоМ
Подробнее

Новости - Общество и люди

2017-08-16 13:18:00

Версия для печати

Зарплаты есть, ремонтов нет

Аким ВКО возмущён тем что медучреждения области не обновляют свои помещения.

Даниал Ахметов на заседании акимата отметил, что рад тому что медики в нашей области получают достойную зарплату, но в то же время видит проблему.

- Проблема в том, что ни одна больница региона не делает текущий ремонт, хотя затраты на это заложены в тарифе, - сказал аким. - Видимо, вся прибыль уходит на зарплату.

Аким распорядился, чтобы лечебные учреждения все же проводили текущие ремонты за свой счёт. И лишь тем, кто действительно не потянет таких затрат, поможет бюджет.

Источник: yk.kz

35	Критики проверят	http://yk.kz/news/show/39837	880	2017-08-16 11:17:00

YK.KZ
САЙТ №1 В УСТЬ-КАМЕНОГОРСКЕ

Главная Новости Компании Справочник Город Об

Все Обсуждаемые Популярные Город Страна Политика Общество ЧП Криминал Экономика Мероприя

Новости - Общество и люди

2017-08-16 11:17:00 Версия для печати

Критики проверят

Аким области намерен создать пул самых "вредных" журналистов и общественников, чтобы контролировать дорожные работы и закуп медицинской техники.

Об этом Даниал Ахметов сообщил сегодня на заседании акимата. Аким поручил представить ему график тендерных процедур по закупу высоко технологичного оборудования для клиник и больниц. В этом году из областного бюджета на это выделена беспрецедентно большая сумма - 6 млрд тенге.

- Мы пригласим журналистов, которые негативно пишут о сфере здравоохранения, и критически настроенных общественников, - сказал Даниал Ахметов. - Я сам выберу пул, который будет осуществлять общественный контроль за системой этих госзакупок.

По такому же принципу планируется следить за ремонтом дорог.

Акимам Усть-Каменогорска и Семея поручено представить для этого график дорожных работ, за которыми также будет наблюдать общественный контроль.

Источник: yk.kz

36	Анализ наследия	http://yk.kz/news/show/39861	1074	2017-08-17 11:47:00

YK.KZ
САЙТ №1 В УСТЬ-КАМЕНОГОРСКЕ

Главная Новости Компании Справочник Город Об

Все Обсуждаемые Популярные Город Страна Политика Общество ЧП Криминал Экономика Мероприи

Новости - Область и страна

2017-08-17 11:47:00 Версия для печати

Анализ наследия

Даниал Ахметов: «Мы должны бережно хранить историческое наследие».

В регионе в рамках реализации программы «Рухани жанғыру», инициированной Президентом РК, в разработано несколько десятков проектов, в основе которых лежит многообразие культур региона. Среди приоритетных разработок аспекты трехязычия, «Туған жер», сакральные географические места. Об этом напомнил на заседании областного акимата глава региона Даниал Ахметов.

- Мы готовим проектно-сметную документацию одного из сакральных мест в Абайском районе - пещере Коныр-Аулие, - рассказал аким ВКО. - Тысячи паломников идут к подземному озеру. По моему поручению ведутся работы по благоустройству территории, чтобы люди могли без проблем спуститься к ритуальному месту и отдохнуть с комфортом.

В ближайшее время состоится презентация региональной программы «Рухани жангыру». Как отметил Даниал Ахметов, очень важно понимать, что это не просто теоретический труд, это глубокий анализ нашего исторического наследия.

- Мы должны делать так, чтобы оно было сохранено и приумножено, - подчеркнул аким области.

Источник: yk.kz

37	Ближе к пациентам	http://yk.kz/news/show/39859	1037	2017-08-17 10:45:00

YK.KZ
САЙТ №1 В УСТЬ-КАМЕНОГОРСКЕ

НОВЫЕ ВОРОТА
ул.Казахстан, 159/1

СКИДКА 15% на замену все гаражных и у ворот

Алматы - Усть-Каменогорск
САМАЯ НИЗКАЯ ЦЕНА
Новосибирск - Усть-Каменогорск

Звони 40 40 40 Подробнее›

Новости - Область и страна

2017-08-17 10:45:00 Версия для печати

Ближе к пациентам

В ВКО откроют инсультные центры в отдаленных районах.

Предусмотреть бюджетные средства на оснащение оборудованием двух инсультных центров, которые откроют в Аягозе и Зыряновске, поручил аким ВКО Даниал Ахметов на заседании акимата.

В Восточно-Казахстанской области функционируют 3 инсультных центра на базе первой городской и областной больниц Усть-Каменогорска, а также БСМП Семея, которые оснащены современным оборудованием. Однако, эти учреждения принимают пациентов из близко расположенных районов. Поэтому, руководство управления здравоохранения предложило открыть еще два инсультных центра.

- В первую очередь вы должны предусмотреть бюджетные средства на оснащение оборудованием этих центров, а также определить год введения в эксплуатацию, - отметил глава региона Даниал Ахметов. - Не нужно создавать инсультные центры только на бумаге.

По словам руководителя управления здравоохранения Марата Шоранова, открытие центров в Аягозе и Зыряновске позволит большему числу инсультных больных получить своевременную помощь.

Источник: yk.kz

38	Кто лучший	http://yk.kz/news/show/39868	2223	2017-08-17 15:17:00

YK.KZ
САЙТ №1 В УСТЬ-КАМЕНОГОРСКЕ

НОВЫЕ ВОРОТА
ул.Казахстан, 159/1
Телефон: 24-86-93
Автоматические шлагбаумы

Главная Новости Компании Справочник Город О

Все Обсуждаемые Популярные Город Страна Политика Общество ЧП Криминал Экономика Мероприя

Магазин Nokian
ул. Казахстан, 159/4
вход с ул. Мызы

TONY MOLY
Революция для кожи

Новости - Область и страна

2017-08-17 15:17:00 Версия для печати

Кто лучший

Конкурс «Лучший малый город», «Лучший район» и «Лучшее село» проходит в ВКО.

Выездная комиссия областного конкурса по номинациям «Лучший малый город», «Лучший район» и «Лучшее село» уже начала свою работу. Из 15 сел и поселков, 2 малых городов и 15 районов, претендующих на звание лучших в своем регионе, комиссия выберет наиболее благоустроенные населенные пункты, с самой развитой инфраструктурой и лучшим озеленением.

В рамках реализации Стратегической Программы модернизации общественного сознания «Туған жер» по подпрограмме «Рухани қазына», по базовому проекту «Ұлттық құндылықтар - ел бірлігі» в Восточно-Казахстанской области с 15 июля по 30 сентября 2017 года проводится областной конкурс по благоустройству среди населенных пунктов области.

Предварительный этап конкурса, сбор заявок, формирование списка претендентов завершены. Теперь, с 14 августа по 8 сентября члены конкурсной комиссии будут выезжать в выбранные населенные пункты.

Руководителем комиссии является заместитель акима ВКО Серик Актанов. В состав также представители профильных областных управлений, регионального филиала партии «Нұр Отан» и члены Общественного совета ВКО.

Мероприятие проводится с целью повышения активности органов местного самоуправления в улучшении благоустроенности населенных пунктов, выявления малых городов, сел Восточно-Казахстанской области, в которых достигнуты наилучшие результаты в повышении их благоустроенности, а также изучения и распространения среди местных исполнительных органов положительного опыта призеров и участников конкурса.

Оцениваются населенные пункты по состоянию архитектурных сооружений, фасадов зданий, уличного освещения, асфальтового покрытия, ограждений территорий, малых архитектурных форм, детских площадок, площадок для сбора твердых бытовых отходов, индивидуальных домов, количеству имеющихся зеленых насаждений и так далее.

Подведение итогов конкурса будет осуществляться рабочей группой по результатам объездов и сопоставления критериев. Лучшим признается район, город, село, набравшее в совокупности наибольшее количество баллов в соответствии с критериями оценки. Победитель конкурса в каждой номинации получит призовой фонд по результатам итогов оценки и сопоставления критериев.

Источник: yk.kz

39	Все в сад	http://yk.kz/news/show/39893	623	2017-08-18 17:48:00

YK.KZ
САЙТ №1 В УСТЬ-КАМЕНОГОРСКЕ

Новости - Общество и люди

2017-08-18 17:48:00 Версия для печати

Все в сад

ВКО - на первом месте в стране по количеству детей, устроенных в дошкольные организации.

Об этом сообщил руководитель управления образования области Нургельды Абжапаров. Он заметил, что охват детей дошкольным образованием в регионе составляет почти 100 процентов:

- От 3 до 6 лет - 99%, от года до 6 - 87,4%, - сказал главный учитель области. - Это первое место по республике.

Всего в области функционируют 802 дошкольные организации, из них 302 детских сада, 98 из которых - частные, и 500 мини-центров, 2 - частные.

В этом году обучаться в них будут 63 000 человек, по сравнению с прошлы годом больше на 323 ребенка.

Источник: yk.kz

40	Рассказал о программе	http://yk.kz/news/show/39887	1351	2017-08-18 15:35:00

Нужен стоматолог? Подробнее〉

Новости - Политика и политики

2017-08-18 15:35:00 Версия для печати

Рассказал о программе

Аким ВКО презентовал региональную программу «Рухани жаңғыру» в Астане.

На третьем заседании Национальной комиссии по реализации программы модернизации общественного сознания при Президенте РК аким Восточного Казахстана Даниал Ахметов рассказал о приоритетных направлениях на ближайшие пять лет.

Как отметил аким ВКО, областная программа включает в себя четыре подпрограммы: «Рухани Қазына», «Тәрбие және білім», «Атамекен», «Ақпарат толқыны», в каждую из которых включены региональные проекты. В текущем году предусмотрено 7 млрд. тенге, в том числе на программы развития трехъязычного образования, научно-исследовательских работ в сфере археологии, увеличения притока внутренних туристов.

- В течение пяти лет на программу «Рухани жанғыру» будут выделены достаточно серьезные средства, но все это окупаемо, поскольку решаются ключевые задачи, - сказал Даниал Ахметов.

Глава региона обратил внимание на то, что к работе привлечены ученые трех ведущих университетов области. Но, тем не менее, проекты касаются не только научного сектора. Прежде всего, это исследовательская работа, в том числе и для школьников. Поэтому данная работа очень важна.

- «Рухани жаңғыру» основана на очень серьезной философской работе Главы государства, - сказал Даниал Ахметов. - Это глубокий анализ прошлого, осмысление сегодняшнего дня и взгляд в будущее.

Источник: yk.kz

41	Судьба "Октябрёнка"	http://yk.kz/news/show/39878	1243	2017-08-18 10:40:00

YK.KZ
САЙТ №1 В УСТЬ-КАМЕНОГОРСКЕ

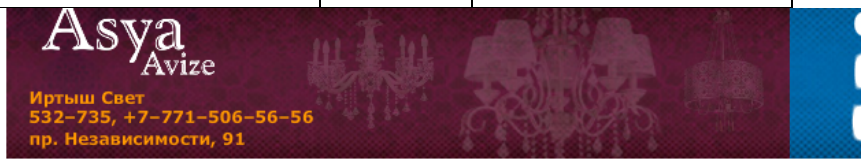

Главная Новости Компании Справочник Город Об

Все Обсуждаемые Популярные Город Страна Политика Общество ЧП Криминал Экономика Мероприи

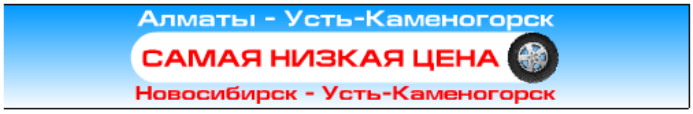

Новости - Город

2017-08-18 10:40:00 Версия для печати

Судьба "Октябрёнка"

Скандал вокруг детского центра разрешён, своих должностей лишились и его директор, и начальник отдела образования.

Оздоровительный центр «Октябрёнок» для дошкольников со слабым здоровьем, в том числе страдающих диабетом, оказался в центре чиновничьих разборок. Спорили о том, к чему он больше относится - к сфере образования или здравоохранения, собирались сделать его то обычным детским садом, то оздоровительным центром для школьников. В итоге вопрос решён акимом области Даниалом Ахметовым.

- Центр сохранит статус оздоровительного, в нем по-прежнему будут заниматься дошколята, ходить туда, как в детский сад, и при этом получать лечение, - рассказал руководитель областного управления образования Нургельды Абжапаров. - Кроме того, выделено финансирование и проведен ремонт, теперь в здании всё по правилам, в каждой группе - отдельный туалет, все врачебные кабинеты сохранены.

Сейчас решается вопрос о том, как будет называться «Октябрёнок» и кто будет им руководить. Директор центра Лариса Клостер освобождена от должности в связи с пенсионным возрастом. По той же причине покинула свой пост и начальник городского отдела образования Мадениет Ахметова. Сейчас проводятся конкурсные процедуры на занятие вакантного места.

Источник: yk.kz

42	Юбилей Курчатова	http://yk.kz/news/show/39898	1954	2017-08-19 14:33:00

YK.KZ
САЙТ №1 В УСТЬ-КАМЕНОГОРСКЕ

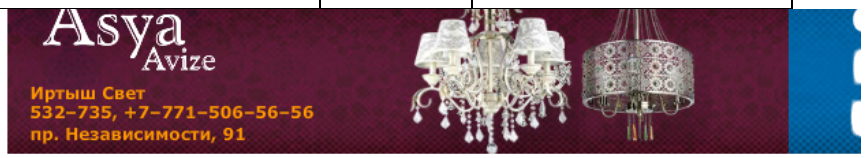

Главная Новости Компании Справочник Город Об

Все Обсуждаемые Популярные Город Страна Политика Общество ЧП Криминал Экономика Мероприя

Звони 40 40 40 Подробнее)

Новости - Область и страна

2017-08-19 14:33:00 Версия для печати

Юбилей Курчатова

70-летний юбилей отмечает город Курчатов.

В Восточно-Казахстанской области широко празднуется 70-летний юбилей города, история которого неразрывно связана с историей создания испытательной базы ядерного оружия. Курчатов расположен в 45 километрах от опытного поля, на котором была испытана первая атомная и термоядерная бомбы СССР.

В рамках празднования дня рождения города там запланировано проведение ряда крупных культурно-массовых мероприятий, таких как экскурсии на объекты АО «Парк ядерных технологий», в музей СИЯП, праздничная программа Дня города «Сүйікті қалам Курчатов», выставки, спортивные соревнования, различные детские и молодежные конкурсы, парад байкеров и многое другое.

Кульминацией праздника станет концерт с участием звезд казахстанской эстрады и фейерверк на площади города.

Программа мероприятий рассчитана на 3 дня - 18, 19, 20 августа.

Решение о создании ядерного исследовательского полигона было принято Центральным комитетом КПСС и Советом Министров СССР 21 августа 1947 года. 29 августа 1949 года здесь, впервые в СССР, было проведено испытание ядерного устройства. Научное руководство испытанием непосредственно осуществлял известный советский физик Игорь Васильевич Курчатов.

В Курчатове были сосредоточены научные и исследовательские лаборатории, центры медиков и биологов, математиков и физиков, а также производственные базы шахтостроителей, буровиков, геологоразведчиков, строителей.

Сейчас город является сердцем ядерной физики Казахстана - там расположен Национальный ядерный центр РК. В этом году НЯЦ представил один из своих приоритетных проектов «Создание стендового комплекса казахстанского термоядерного материаловедческого (КТМ) токамака» на международной выставке «ЕХРО-2017», который стал центральным объектом экспозиции. Токамак КТМ - это первая специализированная установка для проведения научных исследований и испытаний материалов конструкций будущих термоядерных, ядерных реакторов и технологий.

Источник: yk.kz

43	Новый заместитель	http://yk.kz/news/show/39924	1116	2017-08-21 18:03:00

YK.KZ
САЙТ №1 В УСТЬ-КАМЕНОГОРСКЕ

Главная Новости Компании Справочник Город Об

Все Обсуждаемые Популярные Город Страна Политика Общество ЧП Криминал Экономика Мероприи

Новости - Политика и политики

2017-08-21 18:03:00 Версия для печати

Новый заместитель

Глава региона Даниал Ахметов представил своего нового заместителя.

На эту должность назначен Шалкар Байбеков, ранее работавший государственным инспектором отдела государственного контроля и организационно-территориальной работы Администрации Президента РК.

Шалкар Байбеков родился 6 февраля 1967 года в Абайском районе Семипалатинской области. В 1996 году окончил Казахстанскую государственную академию управления по специальности «экономист», затем Казахстанскую государственную юридическую академию по специальности «юрист».

Трудовую деятельность начал в 1988 году старшим инспектором Жанасемейской районной инспекции Госстраха Семипалатинской области.

С июля 1990 года работал в сфере налоговой инспекции Семипалатинска. В 1999 года был Председателем Налогового комитета по Павлодару, затем в Астане и Караганде.

С 2008 по 2014 годы руководил налоговым управлением по Есильскому району Налогового Департамента по Астане.

Представляя нового заместителя, Даниал Ахметов выразил уверенность, что Шалкар Байбеков будет эффективно использовать свой опыт в решении важных вопросов развития аграрного сектора.

Источник: yk.kz

44	Контроль со стороны	http://yk.kz/news/show/39952	1187	2017-08-23 11:03:00

YK.KZ
САЙТ №1 В УСТЬ-КАМЕНОГОРСКЕ

Главная Новости Компании Справочник Город Об

Все Обсуждаемые Популярные Город Страна Политика Общество ЧП Криминал Экономика Мероприи

Новости - Общество и люди

2017-08-23 11:03:00 Версия для печати

Контроль со стороны

В ВКО создан совет наблюдателей за проведением госзакупок.

В Восточном Казахстане по инициативе главы региона Даниала Ахметова создана комиссия наблюдателей, члены которой будут вести мониторинг процедур госзакупок для учреждений здравоохранения области, а также осуществлять общественный контроль за выполнением тендерных обязательств.

На брифинге акима области была сформирована комиссия из 16 человек, в нее вошли представители общественных организаций, Национальной палаты предпринимателей, партии Нур Отан, депутаты и одиннадцать журналистов, представляющих республиканские, областные и местные СМИ.

Руководитель управления здравоохранения Марат Шоранов рассказал об алгоритме проведения закупа, перечень для которого сформирован по результатам июньского аудита. А это более 1000 единиц современного, высокоточного медоборудования - диагностического и лечебного - для девяти стационаров, в их числе четыре районные больницы.

- Нужно сформировать систему общественного контроля, в рамках которой будет осуществляться мониторинг, а наблюдатели смогут получить необходимую для этого информацию, - отметил Даниал Ахметов. - Став, образно говоря, «соучастниками» процесса.

Источник: yk.kz

45	Месяц на ЭКСПО	http://yk.kz/news/show/39951	2714	2017-08-23 10:37:00

YK.KZ
САЙТ №1 В УСТЬ-КАМЕНОГОРСКЕ

Главная Новости Компании Справочник Город Об

Все Обсуждаемые Популярные Город Страна Политика Общество ЧП Криминал Экономика Мероприи

Новости - Общество и люди

2017-08-23 10:37:00 Версия для печати

Месяц на ЭКСПО

Волонтеры Восточно-Казахстанской области трудятся на международной специализированной выставке «Астана ЭКСПО -2017».

Со стартом Международной специализированной выставки «ЭКСПО-2017» статус волонтеров в привычном для нас понятии этого слова изменился. 100 волонтеров из Восточно-Казахстанской области оказывают содействие в проведении мероприятия такого масштаба на должном уровне.

Абсолютное большинство волонтеров на ЭКСПО составляют именно студенты и школьники. Для участия в работе на международной выставке «Астана ЭКСПО» совместно с экспертами, в составе вузов, местных исполнительных органов и общественных организаций, отобраны 100 волонтеров. Основную часть составили учащиеся 5 крупных вузов области: Восточно-Казахстанский государственный технический университет имени Д. Серикбаева, Восточно-Казахстанский государственный университет имени С. Аманжолова, Казахстанско-Американский свободный университет, Государственный медицинский университет города Семей, Государственный университет имени Шакарима города Семей. Все они имеют достаточный уровень знания английского языка: 85% с высоким уровнем, 15% со средним.

В рамках своей деятельности волонтеры области встречают делегацию высокопоставленных гостей из разных стран мира.

По словам самих ребят, для них это уникальная возможность увидеть работу потрясающего исторического события изнутри, получить ценный опыт, положительные впечатления, приобрести новые знания и знакомства. Кроме того, поскольку волонтеры постоянно контактируют с иностранцами, они имеют уникальную возможность практиковать английский язык.

- В целом, изучение иностранных языков, знакомства с новыми людьми и культурами, расширение собственного кругозора и обогащение личного опыта - вот список тех навыков, которые формируют мою мотивацию для волонтерской работы, - рассказывает одна из студенток.

Волонтеры работают в две смены. Первая смена выполняет работу с утра до обеда, вторая - с обеда и уже до закрытия павильонов. У волонтеров ЭКСПО самые различные функциональные направления деятельности.

Они трудятся на всех объектах международной выставки «Астана ЭКСПО», в том числе на международных, тематических павильонах, в зоне лучших практик, а также в самом главном объекте «Нұр әлем». Студенты Государственного медицинского университета города Семей также работают на медицинских пунктах выставки, где оказывают первую необходимую помощь.

Предварительно ребята прошли серьезную подготовку: были проведены обучающие семинары, тренинги, а также диалоговые площадки, направленные на разъяснение основ волонтерской деятельности.

Волонтеры Восточно-Казахстанской области начали свою работу на выставке 7 августа и пробудут в Астане до официального закрытия мероприятия.

Источник: yk.kz

46	Не прошли аттестацию	http://yk.kz/news/show/39991	800	2017-08-24 19:12:00

YK.KZ
САЙТ №1 В УСТЬ-КАМЕНОГОРСКЕ

СПЕЦИАЛЬНАЯ СЕРИЯ PRADO
STYLE

Главная Новости Компании Справочник Город Об

Все Обсуждаемые Популярные Город Страна Политика Общество ЧП Криминал Экономика Мероприи

Новости - Общество и люди

2017-08-24 19:12:00 Версия для печати

Не прошли аттестацию

15 госслужащих в ВКО уволены.

Всего по Восточно-Казахстанской области из 5598 подлежащих аттестации успешно ее прошли 5580 государственных служащих. Это составило 93,4%. 16 человек рекомендованы на увольнение (0,3%).

- По результатам аттестации 16 человек рекомендовано на увольнение, 15 уволено. Одна госслужащая в Глубоковском районе в связи с обжалованием обвинения вернулась к исполнению должностных обязанностей, - рассказал в ходе пресс-конференции в Региональной службе коммуникаций и.о. руководителя Департамента Агентства РК по делам государственной службы и противодействию коррупции по ВКО, председатель совета по этике Кайрат Сапаргалиев.

На сегодняшний день не прошли аттестацию по уважительной причине 18 государственных служащих, из них 5 человек МИО, 13 человек ТЦГО.

Источник: yk.kz

47	Гранты от акима	http://yk.kz/news/show/39986	983	2017-08-24 16:42:00

YK.KZ
САЙТ №1 В УСТЬ-КАМЕНОГОРСКЕ

Главная Новости Компании Справочник Город О

Все Обсуждаемые Популярные Город Страна Политика Общество ЧП Криминал Экономика Мероприя

Звони 40 40 40 г? Подробнее

Новости - Спорт

2017-08-24 16:42:00 Версия для печати

Гранты от акима

Грант акима ВКО на обучение получил спортсмен из села.

Даниал Ахметов в ходе рабочей поездки в Кокпектинский район побывал в детской спортивной школе села Самарское. Он был приятно удивлен достижениям юных сельских спортсменов. Одному из них глава региона выделил стипендию на обучение в высшем учебном заведении.

Этим счастливчиком оказался борец-вольник Чингиз Мухаметкалиев, выпускник спортивной школы, член сборной РК. Он обладатель серебряной медали международных игр «Дети Азии», а также ряда престижных наград других соревнований.

- Это прекрасно, что в нашей области есть такие спортсмены, которые подают большие надежды. В этом году мы выделили средства на 200 человек, которые будут обучаться за счет областного бюджета. Один из грантов мы предоставим для вашего спортсмена, - заверил Даниал Ахметов.

Кроме этого, аким области поручил рассмотреть вопрос о выделении таких же грантов на поступление в университеты лучшим воспитанницам волейбольного клуба «Алтай».

Источник: yk.kz

48	Празднуют все	http://yk.kz/news/show/39984	1543	2017-08-24 15:37:00

YK.KZ
САЙТ №1 В УСТЬ-КАМЕНОГОРСКЕ

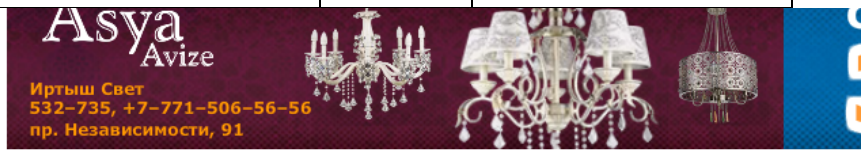

Главная Новости Компании Справочник Город Об

Все Обсуждаемые Популярные Город Страна Политика Общество ЧП Криминал Экономика Мероприя

Н

Подробнее)

Новости - Мероприятия

2017-08-24 15:37:00

Версия для печати

Празднуют все

В ВКО на Курбан айт пройдут состязания по байге.

Впервые в Восточно-Казахстанской области в рамках празднования Курбан айта состоятся конные состязания по байге с призовым фондом в 1 миллион тенге.

Об этих и других мероприятиях, запланированных в честь празднования одного из самых значимых мусульманских праздников Курбан айт, сообщил уполномоченный имам Духовного управления мусульман Казахстана по Усть-Каменогорскому региону, главный имам областной мечети Халифа Алтай Мукатай Ермек кажы Касболатұлы в ходе пресс-конференции в Региональной службе коммуникаций ВКО.

- В течение трех дней Курбан айта будет собрано жертвенное мясо, остужено, разделено и на третий день будет роздано малообеспеченным семьям. Отдельно хочется отметить, что особенностью этого года будет проведение байги на городском ипподроме с призовым фондом в 1 млн. тенге. Кроме того, будут проведены соревнования гончих собак «тазы», кыз куу, аударыспак и другие национальные игры, - рассказал Ермек кажы.

В переводе с арабского название праздника означает «Праздник жертвоприношения». Как написано в Коране, если человек богат, в Курбан айт он может резать и верблюда, и корову. Главное при этом - не стремиться обозначать свое превосходство перед людьми или состоятельность. Одной третью жертвенного мяса угощают гостей и соседей. Другую треть человек может приготовить для своей семьей. И третью часть раздают бедным.

Местом для жертвоприношения в этом году, традиционно, выбрана площадка на окраине поселка Шыгыс. Эта территория будет специально оборудована.

Источник: yk.kz

49	Своё молоко	http://yk.kz/news/show/40000	1063	2017-08-25 14:15:00

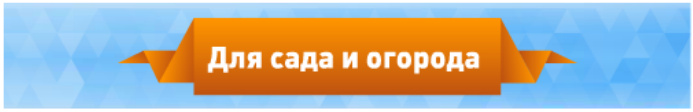

Новости - Экономика и бизнес

2017-08-25 14:15:00 Версия для печати

Своё молоко

В ВКО открыт новый цех по переработке молока.

В селе Кокпекты запустили первый в районе цех по переработке молока. Здесь будут выпускать не только привычный ассортимент продукции, но и такие деликатесы как иримшик, курт, коспа.

В рамках рабочей поездки в Кокпектинский район глава региона Даниал Ахметов принял участие в торжественном открытии нового цеха, оценил его мощность и ассортимент продукции, пожелал главе крестьянского хозяйства «Қалиқанұлы» и коллективу продуктивной работы.

Также Даниал Ахметов побывал на молокоприемном пункте к/х «Серик». Продукцию этого хозяйства уже поставляют в местные школы, интернаты и детские сады. Это не только молоко, но и другие изделия.

- Молочная продукция сегодня пользуется большим спросом, и это прекрасно. На первых порах пункту мы поможем в рамках государственного заказа. Школы и больницы будут приобретать ваш товар, - сказал Даниал Ахметов.

Восточно-Казахстанская область удерживает лидирующую позицию в республике по производству молока, при этом 70 процентов производится в личных подсобных хозяйствах.

Источник: yk.kz

50	Делится опытом	http://yk.kz/news/show/39998	983	2017-08-25 13:12:00

YK.KZ
САЙТ №1 В УСТЬ-КАМЕНОГОРСКЕ

Главная Новости Компании Справочник Город Об

Все Обсуждаемые Популярные Город Страна Политика Общество ЧП Криминал Экономика Мероприя

Звоен стоматолог? Подробнее

Новости - Общество и люди

2017-08-25 13:12:00 Версия для печати

Делится опытом

Мастер-класс для врачей-онкологов из Восточного Казахстана проводит один из ведущих хирургов Израиля Сергей Байдо.

Его имя хорошо известно в медицинских кругах Европы и стран Содружества, как специалиста по лапароскопической колопроктологии.

Такая стажировка, не выезжая за пределы региона, стала возможной благодаря трехуровневой программе развития здравоохранения ВКО, инициированной акимом области Даниалом Ахметовым. Она предусматривает обучение медиков области за рубежом, в казахстанских клиниках, а также на месте. Кроме этого, обновляется оборудование в стационарах и больницах. Так, для онкодиспансеров Усть-Каменогорска и Семея приобретено эндоскопическое оборудование, которое использовалось во время мастер-классов в областном центре.

В пятидневной программе обучения - лекции и практические занятия в операционных. Не случайно выбрана именно эта специализация, так как данная онкопатология на пятом месте по заболеваемости и на третьем - по летальным исходам.

Источник: yk.kz

51	Недостойное поведение	http://yk.kz/news/show/39995	1185	2017-08-25 10:42:00

YK.KZ
САЙТ №1 В УСТЬ-КАМЕНОГОРСКЕ

Главная Новости Компании Справочник Город Об

Все Обсуждаемые Популярные Город Страна Политика Общество ЧП Криминал Экономика Мероприя

Новости - Общество и люди

2017-08-25 10:42:00 Версия для печати

Недостойное поведение

В ВКО на соцстраницах госслужащих обнаружили порочащие их фотографии.

В Восточно-казахстанской области в результате мониторинга личных страниц 126 государственных служащих в социальных служащих выявлено 309 публикаций, не соответствующие Этическому кодексу.

Департамента Агентства РК по делам государственной службы и противодействию коррупции по ВКО по данному факту были направлены письма в соответствующие районные акиматы, управления и департаменты. Таким образом, 49 чиновников получили предупреждения, 1 - выговор, 1 - уведомление о несоответствии занимаемой должности.

- В социальных сетях были обнаружены фотографии госслужащих в увеселительных заведениях, распивающих спиртные напитки, на некоторых снимках чиновники держали оружие, направленные друг на друга. Думаю, это любого человека не красит, а тем более не государственного служащего. Это все формирует негативное отношение народа к образу чиновника, - сообщил и.о. руководителя Департамента Агентства РК по делам государственной службы и противодействию коррупции по ВКО председатель совета по этике Кайрат Сапаргалиев.

Теперь Департамент планирует следить за тем, чтобы подобные факты не повторялись.

Источник: yk.kz

52	Особое внимание КШТ	http://yk.kz/news/show/40016	2037	2017-08-27 19:33:00

YK.KZ
САЙТ №1 В УСТЬ-КАМЕНОГОРСКЕ

Главная Новости Компании Справочник Город О

Все Обсуждаемые Популярные Город Страна Политика Общество ЧП Криминал Экономика Мероприя

Зво ен стоматолог? Подробнее

Новости - Город

2017-08-27 19:33:00

Версия для печати

Особое внимание КШТ

Аким ВКО Даниал Ахметов во время рабочей поездки посетил несколько объектов в Усть-Каменогорске.

Так, в 19 жилом районе глава области поставил перед акимом города Куатом Тумабаевым первостепенные задачи.

- Не тяните с устройством парковых зон, озеленением, что должно стать зоной комфорта для жителей жилого района, ведь здесь все должно быть максимально функциональным. Сейчас тут пустырь, заросли, но через месяц я хочу увидеть другую картину,— сказал Даниал Ахметов.

Следом аким ВКО встретился с населением 20-го микрорайона. Жители района были на приеме у Даниала Ахметова в июне, где рассказали о насущных проблемах - что годами не видят ни света, ни воды. Тогда аким пообещал лично приехать и встретиться с населением, оценить характер и причины проблем. Встреча состоялась, причины озвученных проблем оказались вполне объяснимыми и решаемыми. Надо сказать и то, что люди сами начали строиться на пустыре, не дожидаясь проведения инженерных сетей и инфраструктуры, что и привело к такому исходу, сообщают в пресс-службе акима города.

К слову, всего в 20 жилом районе 803 земельных участка, из них на 554 участках разработаны проектные документации и выполнены работы. Что касается водоснабжения, то еще в 2008 году была разработана ПСД по строительству кольцевых сетей водоснабжения на территории ИЖС. Однако, по истечении трехлетнего срока, данное заключение стало недействительным, необходима была повторная разработка проекта. С электроснабжением та же ситуация - сроки. В июле текущего года были получены новые заключения «Госэкспертизы» по водоснабжению 20 микрорайона, стоимость проекта - более 700 миллионов тенге, и по электроснабжению, здесь проект обойдется почти в 1 млрд. тенге. Сегодня идут конкурсные процедуры на осуществление проектов.

- Здесь скоро и школа, и детский сад появятся, прошу вас эстетично строиться, чтобы дома были не только прочные и теплые, но и красивые. Ведь 20 микрорайон будет не просто частный сектор, а одним из красивых частей города, — подчеркнул глава региона Даниал Ахметов.

Источник: yk.kz

53	Программа работает	http://yk.kz/news/show/40031	1043	2017-08-28 15:37:00

YK.KZ
САЙТ №1 В УСТЬ-КАМЕНОГОРСКЕ

НОВЫЕ ВОРОТА
ул.Казахстан, 159/1
Телефон: 24-86-93

СКИДКА 15%

Звони 40 40 40 Подробнее

Новости - Общество и люди

2017-08-28 15:37:00 Версия для печати

Программа работает

«Рухани жаңғыру»: 142 социальных проекта на 8,8 млрд. тенге реализуют меценаты в ВКО.

157 социальных проектов в ВКО реализуются за счет средств спонсоров и меценатов в рамках реализации Программы «Рухани жаңғыру».

За счет средств спонсоров и меценатов, в текущем году в Восточно-Казахстанской области уже реализуются 157 социальных проектов на общую сумму 5,6 млрд. тенге. Это строительство, реконструкция и оснащение современным оборудованием социальных объектов, благоустройство сел и городов.

На сегодняшний день в регионе сформированы списки еще 142 проектов, требующих финансирования на сумму 8,8 млрд. тенге, определены 186 инвесторов и 22 крупных предприятия-партнера. Кроме того, формируется база лиц, нуждающихся в помощи (материальной, медицинской, юридической и др.).

В ВКО реализуется региональная пятилетняя программа «Рухани жаңғыру», в которую уже вошел 61 проект по 4 подпрограммам: «Рухани Қазына», «Тәрбие және білім», «Атамекен» и «Ақпарат толқыны». Продолжается разработка новых проектов по всем направлениям.

Источник: yk.kz

54	Строят по графику	http://yk.kz/news/show/40025	954	2017-08-28 12:25:00

YK.KZ
САЙТ №1 В УСТЬ-КАМЕНОГОРСКЕ

Главная Новости Компании Справочник Город Об

Все Обсуждаемые Популярные Город Страна Политика Общество ЧП Криминал Экономика Мероприя

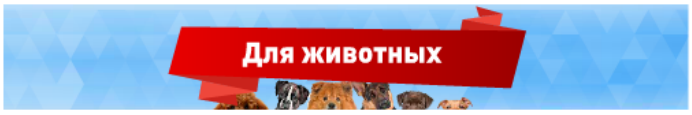

Звони 40 40 40 г? Подробнее

Новости - Город

2017-08-28 12:25:00 Версия для печати

Строят по графику

В Усть-Каменогорске строят детскую больницу по программе государственно-частного партнерства.

В рамках программы государственно-частного партнерства в Усть-Каменогорске ведется строительство новой детской больницы на 200 коек. Аким области Даниал Ахметов побывал на объекте, чтобы увидеть, на каком этапе возведение медучреждения для детей, укладывается ли в график фирма-подрядчик.

Глава региона убедился, что строительство идет по плану. Сегодня на объекте работают 200 человек и отклонений от сроков нет. Фирма взяла кредит на 600 млн. тенге и в 2014 году начались работы. В ближайшее время подрядчик получит денежный транш от управления строительства - 1 млрд. 200 млн. тенге. По плану до конца года должны построить четыре этажа.

Как отметил Даниал Ахметов, объект непростой и важный, но, тем не менее, работа ведется последовательно. В октябре на сессии областного маслихата будет рассмотрен вопрос дальнейшего финансирования проекта.

Источник: yk.kz

55	Для мирных целей	http://yk.kz/news/show/40022	3474	2017-08-28 12:01:00

YK.KZ
САЙТ №1 В УСТЬ-КАМЕНОГОРСКЕ

2017-08-28 12:01:00

Версия для печати

Для мирных целей

Банк низкообогащенного урана в ВКО снизит риски распространения ядерного оружия.

В преддверии открытия Банка низкообогащенного урана Международного агентства по атомной энергии (МАГАТЭ) представителям средств массовой информации показали, что из себя представляет данная площадка, на какой объем НОУ рассчитано хранилище и какова система безопасности Банка.

Банк НОУ МАГАТЭ - это физический запас низкообогащенного урана общей массой до 90 тонн, пригодного для изготовления топлива для стандартного легководного реактора - наиболее распространенного типа ядерных энергетических реакторов в мире.

Банк НОУ МАГАТЭ создан для того, чтобы сформировать некоторый гарантированный запас сырья для производства ядерного топлива в отдельных государствах-членах МАГАТЭ, которые не обладают технологиями обогащения урана. То есть, в случае перебоя поставок этого сырья страны-потребители могут воспользоваться хранящимся в Банке НОУ материалом.

Как сообщили в пресс-службе Ульбинского металлургического завода, на территории которого и размещен Банк НОУ, все сырье будет являться исключительно собственностью МАГАТЭ и реализовываться только Агентством по договоренности с конкретным предприятием, на котором будут изготавливаться топливные таблетки и сборки. Как считают эксперты, создание Банка НОУ позволит существенно снизить риски дальнейшего распространения ядерного оружия.

Как известно, 27 августа 2015 года в Астане был подписан ряд соглашений между Правительством Республики Казахстан и МАГАТЭ о создании Банка низкообогащенного урана МАГАТЭ в Республике Казахстан.

Площадка АО «УМЗ» была выбрана как наиболее полно отвечающая критериям МАГАТЭ. Предприятие имеет соответствующую инфраструктуру и квалифицированный персонал с большим опытом хранения и работы с гексафторидом урана, надежную систему физической защиты, а также транспортную доступность.

Немаловажную роль сыграло то, что на заводе уже более 20 лет действует режим гарантий МАГАТЭ.

Помещение Банка НОУ представляет собой легкосборный ангар площадью около 900 квадратных метров, удовлетворяющий дополнительным требованиям МАГАТЭ по сейсмике и физической защите.

Максимальный объем хранящегося в Банке гексафторида урана составит до 60 полных цилиндров 30В. Максимальное количество ГФУ не превысит 90 тонн. Этого объема достаточно для изготовления топлива для одной полной загрузки активной зоны реактора мощностью 1000 МВт.

Безопасное функционирование склада НОУ МАГАТЭ - одна из самых важных задач, которые решались при его проектировании и строительстве - будет осуществляться в соответствии с действующими в РК нормативными документами и требованиями МАГАТЭ. В здании склада установлены все необходимые сети и системы, обеспечивающие безопасную его эксплуатацию, включая системы аварийной сигнализации о возникновении самопроизвольной цепной реакции и контроля наличия фтора в помещении склада, многочисленные контрольные датчики в техническом помещении и т.д.

По данным пресс-службы, на Ульбинском металлургическом заводе накоплен огромный - свыше 40 лет - положительный опыт работы с гексафторидом урана. Производство по изготовлению порошков диоксида низкообогащенного урана керамического сорта для нужд атомной энергетики было организовано в 1973 году. Первые объемы порошка составляли 150 тонн. А уже к 1986 году на заводе ежегодно изготавливали до 600 тонн порошков и 1000 тонн топливных таблеток. На УМЗ и сейчас продолжают работать с гексафторидом, изготавливая топливные таблетки для потребителей.

Источник: *yk.kz*

56	Здоровье в порошках	http://yk.kz/news/show/40053	2842	2017-08-29 12:51:00

YK.KZ
САЙТ №1 В УСТЬ-КАМЕНОГОРСКЕ

Главная Новости Компании Справочник Город О

Все Обсуждаемые Популярные Город Страна Политика Общество ЧП Криминал Экономика Мероприя

Новости - Общество и люди

2017-08-29 12:51:00 Версия для печати

Здоровье в порошках

Кандидат проекта «100 новых лиц Казахстана» из Усть-Каменогорска создал растительный нанопорошок, способствующий самооздоровлению человека.

Усть-каменогорский ученый Алексей Башкирцев с помощью передовых нанотехнологий изобрел совершенно особую форму растительных порошков, которые обладают мощным оздоровительным эффектом.

Как известно, в своей статье «Взгляд в будущее: модернизация общественного сознания» Президент Республики Казахстан Нурсултан Назарбаев предложил создать проект «100 новых лиц Казахстана». В общереспубликанском проекте принимают участие люди разных профессий, разного рода деятельности, ставшие примером успешной личности, которую породила эпоха Независимости Казахстана.

Так, одним из кандидатов на участие в проекте из Восточно-Казахстанской области стал усть-каменогорский ученый Алексей Башкирцев.

Ученый и его разработки получили признание в Международном конкурсе промышленников и предпринимателей, проводимом среди 30 стран Евразийского региона.

- Приятно, когда тебя замечают, - скромно делится своими впечатлениями Алексей Алексеевич, - Это значит, мы не хуже, а в чем-то и лучше других. Что касается кризиса, то это общеизвестный факт - это время, когда старое отмирает, а ему на смену приходит новое. Думаю, именно благодаря кризису, как это ни странно, я выдвинул новую идею, которая имеет и общественное значение, и государственное. Это и оздоровление населения, и борьба с последствиями плохой экологии, и многое другое. Название этой идеи - «фитомиллы».

По словам ученого, с помощью передовых нанотехнологий он изобрел совершенно особую форму растительных порошков, которые обладают мощным оздоровительным эффектом.

Удивительный ученый в одиночку еще в конце 80-х создал свой метод сверхизмельчения, сотрудничал с предприятиями оборонной промышленности, Академией наук СССР, выполняя заказы по изготовлению нанопорошков тантала и технического кремния, чего до него во всем Союзе никто не мог сделать. Было и признание, и недоверие с полным разочарованием, но Башкирцев не бросил свои разработки. И вот итогом двадцатилетней работы стал метод, который Алексей Алексеевич назвал нанотехнологией сверхизмельчения Башкирцева (NSB).

В итоге он пришел к созданию фитомиллов - вершине в своих опытах. Придуманное ученым название как нельзя точно раскрывает смысл изобретения: «фито» - растение, а «миллы» - мельница, измельчение, то есть особая форма растительных порошков, перемолотых до наноструктур. В результате проявляются необыкновенные свойства, которые были известны ранее, но они настолько усиливаются, что одной чайной ложки в день хватает, чтобы организм человека сам себя начал лечить. Сырьем стал овес, по выражению Гиппократа, «король злаков», который уже с дополнением современных специалистов не имеет побочных эффектов и может с легкостью заменить половину лекарственных препаратов.

Источник: yk.kz

57	Сделали для себя	http://yk.kz/news/show/40051	1020	2017-08-29 12:12:00

YK.KZ
САЙТ №1 В УСТЬ-КАМЕНОГОРСКЕ

НОВЫЕ ВОРОТА
ул.Казахстан, 159/1

СКИДКА 15% на замену в гаражных и вор

Алматы - Усть-Каменогорск
САМАЯ НИЗКАЯ ЦЕНА
Новосибирск - Усть-Каменогорск

Звони 40 40 40 Подробнее

Новости - Область и страна

2017-08-29 12:12:00 Версия для печати

Сделали для себя

Аким ВКО сделал подарок сельскому детскому саду.

Во время рабочей поездки в Кокпектинский район аким ВКО Даниал Ахметов посетил дошкольное учреждение, которое построил местный предприниматель в рамках программ «Туған жер» и государственно-частного партнерства.

Для полного охвата детей дошкольным образованием и воспитанием в селе Преображенка два года назад открыли детский сад. Даниал Ахметов посетил учреждение и посмотрел, какие условия созданы для детей.

- Каждый имеет возможность помочь своим землякам, как это сделал Ержан Койгельдин, - отметил Даниал Ахметов.

Глава местного крестьянского хозяйства «Өрнек», внук героя Советского Союза К. Аухадиева. Дошкольное учреждение он построил на месте старого заброшенного здания и обеспечил 20 человек работой, а 40 ребятишек получили возможность посещать современный садик.

Аким области остался под впечатлением и отметил, что такой сельский садик ничем не уступает городскому. Учреждению для проведения мероприятий Даниал Ахметов подарил музыкальный центр.

Источник: yk.kz

58	Остались здесь	http://yk.kz/news/show/40050	1368	2017-08-29 11:17:00

YK.KZ
САЙТ №1 В УСТЬ-КАМЕНОГОРСКЕ

Алматы - Усть-Каменогорск
САМАЯ НИЗКАЯ ЦЕНА
Новосибирск - Усть-Каменогорск

Звони 40 40 атолог? Подробнее

Новости - Общество и люди

2017-08-29 11:17:00 Версия для печати

Остались здесь

В ВКО в два раза уменьшился отток выпускников школ.

В рамках проекта «Білікті маман» в ВКО планируется снизить отток выпускников школ и выделение образовательных грантов.

- Мы продолжаем реализацию плана по развитию трехъязычного обучения. В нем предусмотрены курсы для учителей по совершенствованию языковых компетенций и методики преподавания на основе кембриджской системы с приглашением прямых носителей иностранных языков, приобретение единых учебников, материальное стимулирование педагогов, - сказал глава региона Даниал Ахметов.

В проекте «Білікті маман» по повышению конкурентоспособности вузов предусмотрен комплекс мер по снижению оттока выпускников школ, улучшению научно-технической и исследовательской базы региональных университетов, привлечению зарубежных ученых, открытию новых востребованных специальностей. В текущем году из областного бюджета выделено 50,8 млн. тенге на 200 образовательных грантов. Уже есть результаты: если в прошлом году обучаться за рубеж выехали 1800 выпускников, то в текущем - 890.

По подпрограмме «Тәрбие және білім» в области разработаны 7 региональных проектов, которые включают 14 подпроектов (также будет реализовываться 21 республиканский проект), направленных на формирование культа знаний, патриотическое воспитание, сохранение и пропаганду духовных и культурных ценностей, воспитание любви к малой родине.

Источник: yk.kz

59	Учат лучше	http://yk.kz/news/show/40066	604	2017-08-29 19:50:00

YK.KZ
САЙТ №1 В УСТЬ-КАМЕНОГОРСКЕ

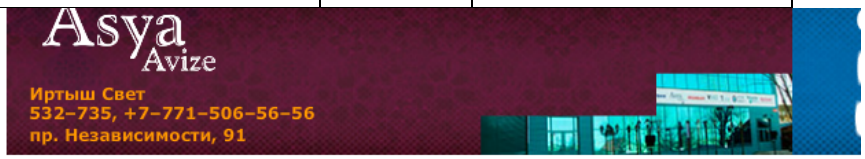

Главная Новости Компании Справочник Город Об

Все Обсуждаемые Популярные Город Страна Политика Общество ЧП Криминал Экономика Мероприя

Алматы - Усть-Каменогорск
Новосибирск - Усть-Каменогорск

Новости - Общество и люди

2017-08-29 19:50:00 Версия для печати

Учат лучше

В ВКО качество образования в сельских школах значительно выросло за последний год.

На августовской конференции педагогических работников глава области отметил, что сельские учителя очень прогрессируют.

- Средние баллы за ЕНТ в этом году в селах выше, чем в городских школах, - сказал Даниал Ахметов. - Среди набравших максимальные баллы по республике двое - из школы Аягоза. Остальные сельские школы тоже показали очень высокие результаты. Поэтому городским учителям нужно сделать самые серьезные выводы. Хотите качественное будущее для наших детей - начните заниматься собой, своим образованием.

Источник: yk.kz

60	Нужны другие специалисты	http://yk.kz/news/show/40065	620	2017-08-29 19:38:00

YK.KZ
САЙТ №1 В УСТЬ-КАМЕНОГОРСКЕ

Главная Новости Компании Справочник Город Об

Все Обсуждаемые Популярные Город Страна Политика Общество ЧП Криминал Экономика Мероприи

Новости - Общество и люди

2017-08-29 19:38:00 Версия для печати

Нужны другие специалисты

Даниал Ахметов: «Хватит готовить официантов в аулах».

На августовской конференции педагогических работников, которая состоялась 29 августа в Усть-Каменогорске, аким области Даниал Ахметов затронул тему подготовки специалистов сферы услуг в колледжах и училищах при крупных селах.

- Зачастую получается так, что колледж готовит официантов год от года. Но вы поймите, что нет у нас в аулах столько ресторанов, сколько выпускается в итоге ребят. Подумайте о том, чтобы дать детям другую, рабочую специальность, которая пригодится на селе. Не надо портить будущее нашим детям, - попросил глава области.

Источник: yk.kz

61	Школа открыта (+фото)	http://yk.kz/news/show/40070	1026	2017-08-30 13:47:00

YK.KZ
САЙТ №1 В УСТЬ-КАМЕНОГОРСКЕ

Asya Avize
Иртыш Свет
532-735, +7-771-506-56-56
пр. Независимости, 91

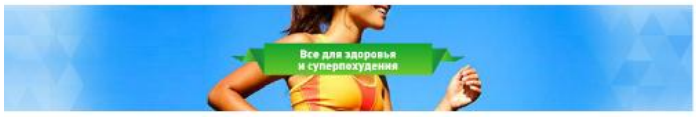

TONY MOLY
ТК Император, 1 этаж, 11 бутик
8 705 651 79 28

2017-08-30 13:47:00

Версия для печати

Школа открыта (+фото)

Сегодня в Усть-Каменогорске официально заработало новое здание Назарбаев Интеллектуальной школы.

Новую школу химико-биологической направленности построили на проспекте Сатпаева. Она оборудована по последнему слову техники: есть свои лаборатории по химии, биологии, кабинет для разгрузки, где ученики могут отдохнуть, оранжерея, компьютерные классы и кабинеты робототехники. Кроме того, предусмотрены комнаты для детей, которые будут приезжать учиться издалека - всего 120 мест.

Вся мебель в классах достаточно легкая и ее можно передвинуть, как того требуют занятия. Библиотека пополняется учебниками из Оксфорда и насчитывает 80 тысяч экземпляров.

Новая школа рассчитана на 720 мест. Конкурс на место достаточно высок и сюда принимают только после прохождения тестирования. После обучение в школе - бесплатно.

На открытии новой школы побывал аким области Даниал Ахметов. Осматривая здание и кабинеты, он отметил, что при строительстве новых школ области нужно учитывать опыт Назарбаев Интеллектуальной школы.

Источник: *yk.kz*

62	Праздник в новом парке (+фото)	http://yk.kz/news/show/40069	1345	2017-08-30 13:25:00

YK.KZ
САЙТ №1 В УСТЬ-КАМЕНОГОРСКЕ

DOORHAN
ВОРОТНЫЕ СИСТЕМЫ

Алматы - Усть-Каменогорск
Новосибирск - Усть-Каменогорск

Новости - Мероприятия

2017-08-30 13:25:00

Версия для печати

Праздник в новом парке (+фото)

Сегодня в Усть-Каменогорске отмечают День Конституции.

Впервые праздник отметили в новом месте - в парке Нурлы Жол. Были приглашены трудовые коллективы, общественность, представители Дома дружбы народа. Для жителей города выступили городские артисты и звезда казахстанской эстрады Маржан Арапбаева.

- В стране происходят масштабные преобразования в политической системе, экономике, социальной сфере. Обращение Главы государства по вопросам перераспределения полномочий между ветвями власти в начале текущего года стало ярким свидетельством демократизации и усиления роли Парламента и Правительства страны. При этом Казахстан остается президентской республикой и унитарным государством.

Ярким примером использования потенциала Главного Закона стала Президентская программа «Рухани Жанғыру», которая открывает новые горизонты духовного развития нашего народа. При этом приоритет сделан на модернизацию общественного сознания, конкурентоспособность, сохранение национальной идентичности, эволюционное развитие страны. Дорогие земляки, в этот праздничный день желаю Вам здоровья, благополучия, мира и согласия! Пусть крепнет и развивается наша Родина - Республика Казахстан! - поздравил собравшихся аким области Даниал Ахметов.

На площадках парка также проходили спортивные соревнования, игры и работала площадка для детей.

Источник: yk.kz

63	Любимое место отдыха	http://yk.kz/news/show/40073	1147	2017-08-31 09:58:00

Новости - Город

2017-08-31 09:58:00 Версия для печати

Любимое место отдыха

Даниал Ахметов: «Парк Нурлы жол станет любимым местом отдыха горожан».

Парк Нурлы жол, который во время недавней рабочей поездки в Усть-Каменогорск открыл Президент РК Нурсултан Назарбаев, полюбился жителям областного центра. Здесь отдыхают семьями, проводятся городские мероприятия.

Глава региона, принявший участие в торжественном праздновании Дня Конституции, которое проходило на главной площадке парковой зоны, рассказал, какие изменения в Нурлы жол произойдут в ближайшее время.

В парке установят роллердром, площадки для других активных видов спорта. Строить их будут по французскому проекту. В парковой зоне будет освещен каждый уголок, звучать приятная музыка, расширят зоны отдыха.

- Это место станет любимым не только у жителей близлежащих микрорайонов, но всех горожан, - сказал Даниал Ахметов. - Дети будут играть, женщины наблюдать, а мужчины - созерцать. А продажа алкогольных напитков будет запрещена.

Аким области рассказал, что рядом с парком построят девяти и двенадцатиэтажные дома. Театр, новая школа, парковая зона составят единый архитектурный ансамбль и на месте бывшего пустыря будет современный микрорайон.

Источник: yk.kz

64	Независимость Казахстана и Елбасы	http://yk.kz/news/show/40095	2044	2017-08-31 08:30:00

YK.KZ
САЙТ №1 В УСТЬ-КАМЕНОГОРСКЕ

Главная Новости Компании Справочник Город О

Все Обсуждаемые Популярные Город Страна Политика Общество ЧП Криминал Экономика Мероприя

Звони 40 40 40 Подробнее

Новости - Общество и люди

2017-08-31 08:30:00 Версия для печати

Независимость Казахстана и Елбасы

Библиотека и Фонд Первого Президента объявляют конкурс для журналистов «Независимость Казахстана и Елбасы».

Библиотека и Фонд Первого Президента Республики Казахстан - Елбасы объявляют ежегодный открытый конкурс «Независимость Казахстана и Елбасы» среди работников печатных и электронных средств массовой информации, посвященный Дню Независимости Республики Казахстан.

Цель конкурса - освещение достижений страны за годы независимости, популяризация «модели Назарбаева», идей и инициатив Елбасы как основы казахстанской государственности.

Конкурс проводится по четырем номинациям:

1) «Лучший телевизионный материал»;

2) «Лучший радиоматериал»;

3) «Лучшая статья в газетах и журналах»;

4) «Лучшая публикация в Интернет-СМИ».

Победителям конкурса в каждой из номинаций присуждается денежный приз в размере 1 миллиона тенге, а за вторые и третьи места - 500 тысяч и 200 тысяч тенге соответственно. Кроме того, всем призерам будут вручены дипломы и нагрудные знаки.

В конкурсе могут принять участие профессиональные журналисты как на индивидуальной, так и на коллективной основе.

К участию в конкурсе принимаются оригинальные авторские материалы на государственном и русском языках, официально обнародованные (опубликованные, выпущенные в эфир, размещенные в интернете) в период с 1 января по 10 октября 2017 года.

Итоги конкурса подведет Конкурсная комиссия, в состав которой вошли известные журналисты, видные государственные и общественные деятели Казахстана.

Торжественная церемония награждения победителей конкурса состоится в канун Дня независимости.

Заявки на участие в конкурсе принимаются в явочном порядке или почтовым отправлением в срок с 1 июня до 10 октября (включительно) 2017 года по адресу: Z05S5X1, Республика Казахстан, г.Астана, ул. А.Букейхана, 10, каб.213, с пометкой «На конкурс «Независимость Казахстана и Елбасы»; контактные телефоны: (7172) 69-30-56, 69-30-57, 69-30-54.

С подробной информацией об условиях и сроках проведения конкурса можно ознакомиться на сайтах: www.presidentlibrary.kz и www.fpp.kz.

Источник: yk.kz

65	Научит оставаться	http://yk.kz/news/show/40125	3589	2017-09-04 12:39:00

YK.KZ
САЙТ №1 В УСТЬ-КАМЕНОГОРСКЕ

НОВЫЕ ВОРОТА
СКИДКА 15% на зам гараж

Главная Новости Компании Справочник Город Об

Все Обсуждаемые Популярные Город Страна Политика Общество ЧП Криминал Экономика Мероприи

ни 40 40 40 Подробнее

Новости - Общество и люди

2017-09-04 12:39:00 Версия для печати

Научит оставаться

Кандидат проекта «100 новых лиц Казхастана» В.Алифанов: «Вернулся я, чтобы научить детей на Родине оставаться».

Молодой педагог, инициировавший открытие отделения театрального искусства в КГКП «Детская школа искусств посёлка Усть-Таловка» на своей малой родине Валентин Алифанов стал настоящим героем своего времени, своего родного поселка.

Как известно, в своей статье «Взгляд в будущее: модернизация общественного сознания» Президент Республики Казахстан Нурсултан Назарбаев предложил создать проект «100 новых лиц Казахстана». В общереспубликанском проекте принимают участие люди разных профессий, разного рода деятельности, ставшие примером успешной личности, которую породила эпоха Независимости Казахстана.

Так, одним из кандидатов на участие в проекте стал молодой и талантливый артист, преподаватель театральных дисциплин из небольшого поселка Усть-Таловка Шемонаихинского района Восточно-Казахстанской области.

Валентин Алифанов родился и вырос в рабочем посёлке, население которого едва превышает 5 тысяч человек. После окончания школы он решительно отправился осуществлять свою школьную мечту - быть актером.

В 2007 году поступил в «Алтайскую государственную академию культуры и искусств», на факультет художественного творчества, кафедра «Театральная режиссура и актёрское мастерство».

После окончания академии молодой специалист возвращается на свою малую родину, в поселок Усть-Таловка, чтобы помогать юным дарованиям, не бояться мечтать и развиваться в желаемом направлении:

- Вернулся я, чтобы научить детей на Родине оставаться, а если и уезжать, то только для того чтобы получить достойное образование, чтобы потом возвратившись домой - пользу стране приносить, ведь это она тебя с детства выкормила и на ноги поставила, - считает Валентин.

Молодой специалист, благодаря государственной программе «С дипломом в село», получил жильё, подъёмные, создал семью. У супруги тоже творческое образование - «Модельер, визажист». На базе ДШИ открыли новое театральное отделение. Вскоре запестрили афиши района: «Муха-цокотуха», «Дюймовочка», «Необыкновенные приключения Маши и Даши», «Тайна волшебного колодца», различные театральные поставки, спектакли, конкурсы и мероприятия - все это под профессиональным руководством.

Сейчас его воспитанники получают возможность выступать на самых престижных площадках страны - это международные конкурсы и фестивали детского творчества: «Ақ көгершін», «Күншуақ», «Остров талантов».

Валентин разработал и успешно защитил на республиканском фестивале инновационно-педагогических идей, авторскую программу по развитию детской одарённости с применением театральных технологий. Его опубликовали в книге «Юные дарования Востока», как творчески работающего учителя, воспитавшего учащихся - победителей олимпиад.

В этом же году был выбран делегатом на III внеочередной съезд молодёжного крыла «Жас отан» при партии «Нұр отан» с участием Президента Республики Казахстан Н.А. Назарбаева.

Валентин считает, что очень важно научить детей, идти дорогою добра, выбрав путь интересов своего государства.

- Не по внешнему виду человека, не по красивым словам, определяется его преданность своему делу и Родине. Многие мои воспитанники мечтают стать артистами, чтобы выступать на казахстанской сцене эстрады или театра - это прекрасно! Ребята начали понимать, что лучше Родины на земле места нет! - говорит он.

Чтобы принять участие в проекте или рассказать о своих выдающихся земляках, достаточно зарегистрироваться на сайте «100esim.el.kz». Из числа всех кандидатов, всенародным голосованием будет выбрана сотня, о которой снимут фильмы и напишут книги.

Источник: yk.kz

66	Пусть помогают	http://yk.kz/news/show/40142	1110	2017-09-05 09:59:00

YK.KZ
САЙТ №1 В УСТЬ-КАМЕНОГОРСКЕ

Главная Новости Компании Справочник Город Об

Все Обсуждаемые Популярные Город Страна Политика Общество ЧП Криминал Экономика Мероприя

Новости - Общество и люди

2017-09-05 09:59:00 Версия для печати

Пусть помогают

В ВКО начнется реализация нового проекта «Туған мектеп».

Новый компонент масштабной программы «Туған жер» предложил создать аким ВКО Даниал Ахметов во время рабочей поездки в Зайсанский район. Восточный Казахстан станет первым регионом в стране, где будет реализован проект «Туған мектеп», направленный на поддержку средних учебных заведений.

Глава региона посетил Каратальскую среднюю школу, где побывал в новых учебных классах географии и истории, которые обустроили выпускники школы и оснастили их современным оборудованием. Даниал Ахметов оценил такую помощь и предложил использовать опыт карательцев во всех учреждениях образования области.

- Нужно составить трехэтапную программу и в недельный срок подготовить перечень необходимого для школ оборудования, выяснить его стоимость. В течение двух месяцев составить список выпускников школ и предложить им принять участие в патриотической акции, - дал поручение руководителю управления образования ВКО Нургельды Абжапарову глава региона.

Даниал Ахметов подчеркнул, что помощь выпускников должна быть направлена на оборудование и оснащение классов.

Источник: yk.kz

67	Самые добрые	http://yk.kz/news/show/40147	1005	2017-09-05 12:47:00

YK.KZ
САЙТ №1 В УСТЬ-КАМЕНОГОРСКЕ

Главная Новости Компании Справочник Город Об

Все Обсуждаемые Популярные Город Страна Политика Общество ЧП Криминал Экономика Мероприя

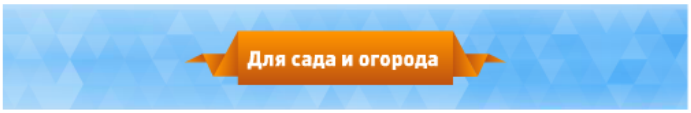

Новости - Общество и люди

2017-09-05 12:47:00 Версия для печати

Самые добрые

Единственная, не имеющая аналогов по всему Казахстану, премия в области благотворительности «Алтын жүрек» ищет и награждает «золотые сердца» Казахстана.

Прием документов на участие в премии стартует 3 августа и продлится до 30 сентября 2017 года. Каждый из вас может помочь в поисках людей с добрыми сердцами.

Главным критерием при отборе лауреатов премии - люди, которые не только словами, но и своими делами поддерживают развитие благотворительности; люди, готовые жертвовать своим временем, своими деньгами, а порой и своими жизнями, чтобы помогать другим.

Поэтому, если вы знакомы или рядом с вами живут люди, оказывающие безвозмездную помощь детям-сиротам, детским домам и интернатам, поддержку в развитии образования, спорта, культуры, присылайте его данные на адрес премии.

Форму заявки на соискание общественной премии «Алтын жүрек» можно получить на сайте www.altynzhurek.kz, а также обратившись по телефону: 8(727) 315 15 11 или отправить запрос на электронную почту info@altynzhurek.kz.

Источник: yk.kz