ТОО «Институт анализа и прогнозирования Восточно-Казахстанской области»

ОТЧЕТ ОБ ОКАЗАНИИ УСЛУГ ПО ОСВЕЩЕНИЮ ИНФОРМАЦИОННЫХ МАТЕРИАЛОВ О ДЕЯТЕЛЬНОСТИ ГОСУДАРСТВЕННЫХ ОРГАНОВ ОБЛАСТИ, РАЗЪЯСНЕНИЕ АКТУАЛЬНЫХ ВОПРОСОВ ГОСУДАРСТВЕННОЙ ПОЛИТИКИ В ИНТЕРНЕТ-САЙТАХ

ЗА ПЕРИОД С 01.09 ПО 29.09.17 г.

ОПУБЛИКОВАНО 5 МАТЕРИАЛА

ОТЧЕТ ПО ПУБЛИКАЦИЯМ МАТЕРИАЛОВ НА САЙТЕ **NUR.KZ**

№	НАЗВАНИЕ СТАТЕЙ	URL (ссылка)	КОЛИЧЕСТВО СИМВОЛОВ В ТЕКСТЕ	ДАТА ВЫХОДА
1.	**Даниал Ахметов: Школы ВКО будут обеспечены мебелью местных производителей**	https://www.nur.kz/1621422-danial-akhmetov-shkoly-vko-budut-obesp.html	1 438	19.09.2017

НОВОСТИ | ПОЛИТИКА

АВТОР: NUR.KZ
19 СЕНТЯБРЯ 2017

Связь с редакцией
+7 (771) 718 15 57

Даниал Ахметов: Школы ВКО будут обеспечены мебелью местных производителей

НОВОСТИ ПО ТЕМЕ

Депутат: У казахстанских девушек нет идеала женщины

Талгат Адуов назначен замруководителя канцелярии премьер-

Минэнерго ответило на сообщение Air Astana об угрозе остановки

Выяснилось, чем занимаются заместители Сагинтаева

Назарбаев дал поручения министру обороны

В Усть-Каменогорске прошла выставка «Мебельная продукция для школ и дошкольных учреждений» с участием товаропроизводителей Восточно-Казахстанской, Павлодарской областей и города Алматы.

В области работают около 34 предприятий, которые производят мебель разного ассортимента. Их продукция не уступает по качеству зарубежным товарам.

Несмотря на это, школы, детские сады и другие социальные учреждения ВКО не являются потребителями товаров местного производства, тем самым снижая региональное содержание. Первостепенная задача – исправить недочет, и поддержать товаропроизводителей региона.

"Каждый раз, когда посещаем школы меня поражает то, что мебель, которую могут сделать местные предприятия почему-то отсутствует в наших школах. В этом году мы ведем строительство 7 школ, это огромные деньги. Все школы ВКО должны быть оснащены оборудованием, производимым в области. Как только начнем делать качественную, функциональную школьную мебель мы выходим на следующий этап - объекты здравоохранения", - отметил аким ВКО Даниал Ахметов.

ПОПУЛЯРНЫЕ НОВОСТИ

Облачившаяся в кожаную одежду певица Шахизада шокировала соцсети (фот
15:37

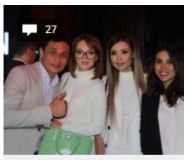

Звезды шоу-бизнеса повеселились на вечере у Асылбека Енсепова
10:45

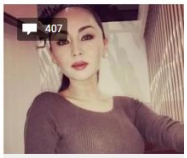

Родные осужденного Бакытбека Есентаева пригрозили "рассказать в
10:14

Жителя Атырауской облас осудили за разврат в отношении сестры и
17:24

Только в Усть-Каменогорске планируют оснастить 404 профильных кабинета мебелью международного стандарта, которую по поручению главы региона должны непременно производить местные предприниматели. Особое внимание будет уделено качеству, для этого будет разработан единый стандарт.

Еще одна эффективная помощь местным предпринимателям – финансирование проектов. Было подписано совместное соглашение с фондом «Даму», по которому годовая ставка финансирование не будет превышать 8,5 процентов в течение восьми лет.

Стоит отметить, что такие выгодные условия в республике создаются только для товаропроизводителей ВКО.

№	НАЗВАНИЕ СТАТЕЙ	URL (ссылка)	КОЛИЧЕСТВО СИМВОЛОВ В ТЕКСТЕ	ДАТА ВЫХОДА
2.	**Аким ВКО: Не нужно в угоду местным компаниям жертвовать качеством строительства**	https://www.nur.kz/1625047-akim-vko-ne-nuzhno-v-ugodu-mestnym-kompa.html	1 029	21.09.2017

НОВОСТИ | ПОЛИТИКА

АВТОР: NUR.KZ
21 СЕНТЯБРЯ 2017

Связь с редакцией
+7 (771) 718 15 57

Аким ВКО: Не нужно в угоду местным компаниям жертвовать качеством строительства

НОВОСТИ ПО ТЕМЕ

Депутат: У казахстанских девушек нет идеала женщины

Талгат Адуов назначен замруководителя канцелярии премьер-

Минэнерго ответило на сообщение Air Astana об угрозе остановки

Выяснилось, чем занимаются заместители Сагинтаева

Назарбаев дал поручения министру обороны

Масштабное благоустройство Семея идет полным ходом. Новый микрорайон «Карагайлы», в котором будет располагаться уникальный комплекс Абай-арена, в скором времени станет центральным и показательным в городе.

ПОПУЛЯРНЫЕ НОВОСТИ

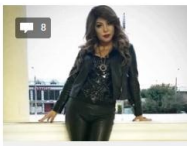

Облачившаяся в кожаную одежду певица Шахизада шокировала соцсети (фото)
15:37

Об этом рассказал аким Восточно-Казахстанской области Даниал Ахметов во время рабочей поездки. Он отметил, чтобы впредь, при возведении новых жилых домов в микрорайоне «Карагайлы» и в целом по городу использовались только качественные стройматериалы.

"Цвет кирпича должен быть устойчивым. Если местные предприятия не производят качественную продукцию, значит нужно покупать материал в других городах Казахстана или России. Мы не можем в угоду отдельным местным компаниям жертвовать качеством строительства. Если цвет кирпича с каждым месяцем будет выгорать, потом все будут говорить, что мы потратили деньги непонятно на что. Разберитесь, это должно быть прекращено" - отметил Даниал Ахметов.

Сейчас на объекте идет прокладка всех необходимых коммуникаций, возводятся жилые дома. На данный момент их уже шесть. В скором времени начнется строительство спортивного комплекса Абай-арена, нового детского сада, школ. Для комфортного отдыха горожан благоустроят дворовые территории.

Пресс-служба акима ВКО

Звезды шоу-бизне
повеселились на
Асылбека Енсепов
10:45

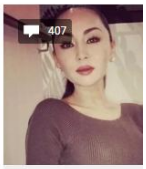

Родные осужденн
Бакытбека Есента
пригрозили "расск
10:14

Жителя Атырауск
осудили за развра
отношении сестры
17:24

Яндекс.Директ

Автом
закуп
дня!
КОРУС
запасам
заказы
анализ
Отзывы
Информ
Контакт
mycroft
Адрес и

Мы на Одноклассниках
Группа «Казахс
портал NUR.KZ
+ присоедин

№	НАЗВАНИЕ СТАТЕЙ	URL (ссылка)	КОЛИЧЕСТВО СИМВОЛОВ В ТЕКСТЕ	ДАТА ВЫХОДА
3.	**Отмечается сто лет со дня создания движения «Алаш»**	https://www.nur.kz/1626410-sto-let-dnya-sozdaniya-dvizheniya-alash.html	1 704	22.09.2017

НОВОСТИ | ОБЩЕСТВО

АВТОР: NUR.KZ
22 СЕНТЯБРЯ 2017

Связь с редакцией
+7 (771) 718 15 57

НОВОСТИ ПО ТЕМЕ

В Казахстане увеличат охват сельских населенных пунктов интернетом и

Поворот направо на красный свет хотят разрешить на дорогах

Казахстан и Латвия развивают транзитно-транспортный потенциал

Попавшие в жуткое ДТП в Турции казахстанцы отказались от спецборта

Подешевеют ли квартиры в Астане после ЭКСПО, рассказали эксперты

Отмечается сто лет со дня создания движения «Алаш»

В 2017 году празднуется 100-летие со дня образования движения «Алаш». В честь этого знаменательного события в городе Семей прошло открытие памятника Алихану Букейханову, на базе университета им. Шакарима проведена научно-познавательная конференция, а в музее «Алаш арыстары» прошло обновление экспозиций.

В Семее, который считался центром Алаш-Ордынской автономии, прошло торжественное открытие памятника Алихану Букейханову. Ранее завершился открытый республиканский конкурс на лучший эскиз монумента. Победителем был выбран скульптор Бахытбек Мухаметжанов.

Алихан Букейханов вошел в историю казахского народа как великий общественный деятель и национальный герой. Политик посвятил свою жизнь борьбе за независимость Казахстана.

ПОПУЛЯРНЫЕ НОВОС

Попавшие в жуткое Д
Турции казахстанцы
отказались от спецбо
16:59

Внедорожник отброс
женщину с детьми пр
столкновении с BMW
15:08

Огромная крыса укус
спящую алматинку
15:50

Казахстанец попался
границе Литвы с
поддельными докуме
14:55

Заместитель акима ВКО Нурымбет Сактаганов от имени главы региона поздравил присутствующих со столетней годовщиной движения «Алаш»: — «Идея Алаш-Орды - идея всего Казахстана. Это основа казахстанской идеологии, которая передается от поколения к поколению».

В СГУ им.Шакарима в честь столетия движения «Алаш» прошли чтения произведений представителей алашской интеллигенции, выставка документов Архива Президента Республики Казахстан и Центра документации новейшей истории «История Алаш в архивных фондах». Кроме этого, состоялась международная научно-познавательная конференция на тему: «Алаш и духовная модернизация: преемственность идей», где обсудили историю национально-освободительного движения, неизвестные ранее факты из жизни деятелей-алашординцев.

Накануне векового юбилея «Алаш» была разработана новая концепция экспозиции музея. В ее создании приняли участие видные ученые: академик Дихан Камзабекулы и исследователь движения «Алаш» Султан-Хан Аккулыулы. В новой экспозиции размещены фигуры лидеров национально-освободительного движения: Алихана Букейхана, Ахмета Байтурсынова, Миржакипа Дулатова. Посетители музея также могут увидеть фигуры Шакарима Кудайбердиева и молодого Мухтара Ауэзова.

№	НАЗВАНИЕ СТАТЕЙ	URL (ссылка)	КОЛИЧЕСТВО СИМВОЛОВ В ТЕКСТЕ	ДАТА ВЫХОДА
4.	**В ВКО прошел первый республиканский форум сельских акимов**	https://www.nur.kz/1631973-v-vko-proshel-pervyy-respublikanskiy-f.html	1 080	28.09.2017

АВТОР: NUR.KZ
28 СЕНТЯБРЯ 2017

Связь с редакцией
+7 (771) 718 15 57
WhatsApp

В ВКО прошел первый республиканский форум сельских акимов

В Восточном Казахстане состоялся первый республиканский форум сельских акимов, где обсудили вопрос внедрения самостоятельного бюджета и коммунальной собственности местного самоуправления.

В работе форума приняли участие министр национальной экономики РК Тимур Сулейменов, аким ВКО Даниал Ахметов, глава Павлодарской области Булат Бакауов и более 500 представителей местных органов городов районного значения, сел, поселков, сельских округов Восточно-Казахстанской и Павлодарской областей.

С 1 января 2018 года начнется поэтапный переход населенных пунктов республики на финансирование из собственных бюджетных средств местного самоуправления.

"*Необходимо развивать местное самоуправление, расширять участие граждан в решение всех важных вопросов, учитывать их мнение, так у граждан появится доверие к властям.*

Но и для правильного и эффективного распределения средств нужно, чтобы у акимов уровень знаний был немного другим", – сказал глава региона Даниал Ахметов.

Все налоговые отчисления сельчан будут направлены на дошкольное воспитание и обучение, благоустройство и озеленение, содержание дорог на местном уровне и другие важные проблемы. Как отметили на форуме, в распределении расходов на нужды села будут участвовать и сами жители.

НОВОСТИ ПО ТЕМЕ

Компания TOP LINE TV предлагает размещение реклам на LED дисплеях по

Официальный магазин Mi Shop откроется на обновленном Арбате в

Astana Digital Forum 2017. Трансформация СМИ, бизнеса и маркетинга: как

Galaxy Note8 приглашает казахстанцев на праздник в честь старта продаж

В Атырау пополнился библиотечный фонд женской колонии

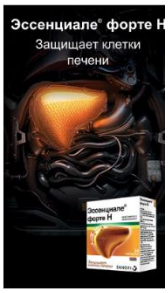

ПОПУЛЯРНЫЕ НОВОСТИ

Облачившаяся в кожаную одежду певица Шахизада шокировала соцсети (фото)
15:37

Звезды шоу-бизнеса повеселились на вечере у Асылбека Енсепова
10:45

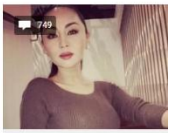

Родные осужденного Бакытбека Есентаева пригрозили "рассказать всю
14:14

Онколог объяснил свои слова об опасности согыма, провоцирующего рак
08:32

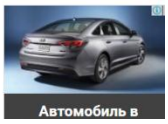

№	НАЗВАНИЕ СТАТЕЙ	URL (ссылка)	КОЛИЧЕСТВО СИМВОЛОВ В ТЕКСТЕ	ДАТА ВЫХОДА
5.	**Шпекбаев потребовал снять тонировку на окнах в отделе полиции в ВКО**	https://www.nur.kz/1632934-shpekbaev-potreboval-snyat-tonirovku.html	630	29.09.2017

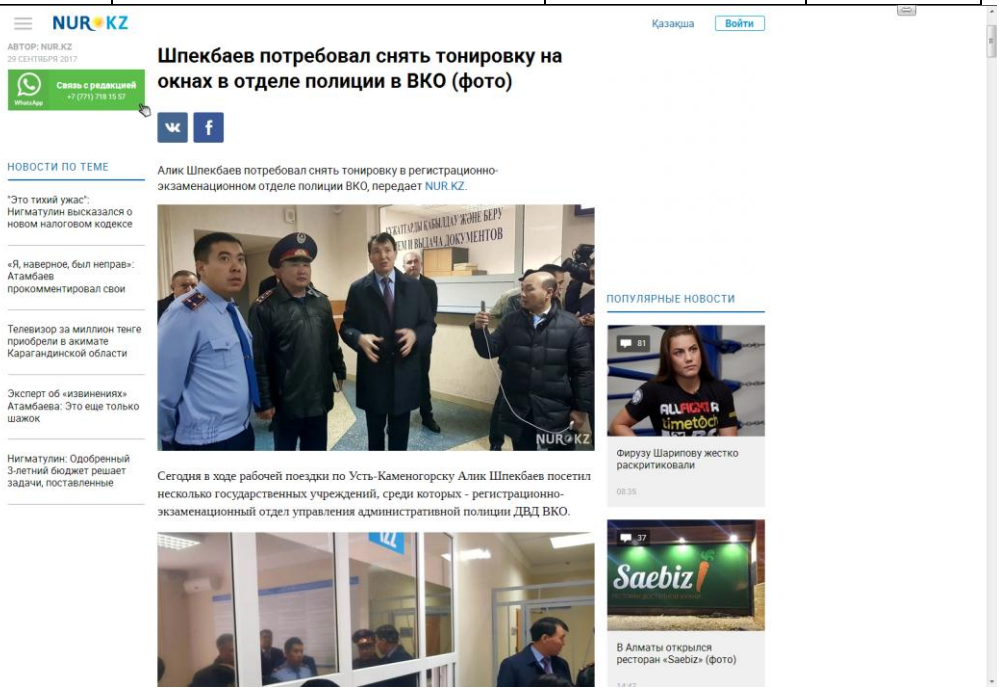

NUR.KZ

Қазақша Войти

АВТОР: NUR.KZ
29 СЕНТЯБРЯ 2017

Связь с редакцией
+7 (771) 718 15 57

Шпекбаев потребовал снять тонировку на окнах в отделе полиции в ВКО (фото)

НОВОСТИ ПО ТЕМЕ

"Это тихий ужас": Нигматулин высказался о новом налоговом кодексе

«Я, наверное, был неправ»: Атамбаев прокомментировал свои

Телевизор за миллион тенге приобрели в акимате Карагандинской области

Эксперт об «извинениях» Атамбаева: Это еще только шажок

Нигматулин: Одобренный 3-летний бюджет решает задачи, поставленные

Алик Шпекбаев потребовал снять тонировку в регистрационно-экзаменационном отделе полиции ВКО, передает NUR.KZ.

Сегодня в ходе рабочей поездки по Усть-Каменогорску Алик Шпекбаев посетил несколько государственных учреждений, среди которых - регистрационно-экзаменационный отдел управления административной полиции ДВД ВКО.

ПОПУЛЯРНЫЕ НОВОСТИ

Фирузу Шарипову жестко раскритиковали

В Алматы открылся ресторан «Saebiz» (фото)