**ТОО «Институт анализа и прогнозирования Восточно-Казахстанской области»**

# ОТЧЕТ ОБ ОКАЗАНИИ УСЛУГ ПО ОСВЕЩЕНИЮ ИНФОРМАЦИОННЫХ МАТЕРИАЛОВ О ДЕЯТЕЛЬНОСТИ ГОСУДАРСТВЕННЫХ ОРГАНОВ ОБЛАСТИ, РАЗЪЯСНЕНИЕ АКТУАЛЬНЫХ ВОПРОСОВ ГОСУДАРСТВЕННОЙ ПОЛИТИКИ В ИНТЕРНЕТ-САЙТАХ

## ЗА ПЕРИОД С 01.10 ПО 31.10.17 г.

## ОПУБЛИКОВАНО 3 МАТЕРИАЛА

ОТЧЕТ ПО ПУБЛИКАЦИЯМ МАТЕРИАЛОВ НА САЙТЕ **NUR.KZ**

| № | НАЗВАНИЕ СТАТЕЙ | URL (ссылка) | КОЛИЧЕСТВО СИМВОЛОВ В ТЕКСТЕ | ДАТА ВЫХОДА |
|---|---|---|---|---|
| **1.** | **В Усть-Каменогорске благоустроили более 300 дворов (фото)** | **https://www.nur.kz/1651457-zhiteli-ust-kamenogorska-poblagodar.html** | **1 061** | **19.10.2017** |

НОВОСТИ | ПРЕСС-РЕЛИЗЫ

АВТОР: NUR.KZ
19 ОКТЯБРЯ 2017

Связь с редакцией
+7 (771) 718 15 57
WhatsApp

# В Усть-Каменогорске благоустроили более 300 дворов (фото)

311 дворов Усть-Каменогорска начали приводить в порядок. Несколько дворов областного центра, которые, как и обещали местные власти, благоустроили в срок.

На их примере кардинально будут изменять и другие придомовые территории.

Напомним, ранее аким области Даниал Ахметов уже встречался с жителями домов на улице Питерских Коммунаров, во дворе которых только начинались работы по благоустройству.

Теперь здесь установлены новые детские игровые и спортивные площадки, которые уже полюбились детворе.

НОВОСТИ ПО ТЕМЕ

7 высот Жетысу: Каких успехов достигла Алматинская область

Политолог Саиров: Принятие латинского алфавита - очень важный

На чем нельзя экономить казахстанцам при строительстве частного

Прокуроры опровергли слова адвокатов Бишимбаева о нарушениях

В Мангистау организован конкурс «Лучший аул»

ПОПУЛЯРНЫЕ НОВОСТИ

Жители ЮКО заявили о нападении на них с ножом замглавы райотдела
11:50

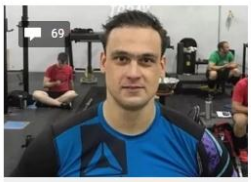


Илья Ильин сообщил о разводе с женой
14:41

Сотрудников тюрьмы подозревают в пытках педофила в Павлодаре
17:03

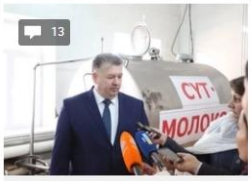

Также расширена проезжая часть, парковочные места и проведено освещение. На эти цели было потрачено более 50 миллионов тенге.

Глава региона остался под впечатлением от проделанной работы и попросил жителей поддерживать дворы в таком же состоянии.

*"В течение трех лет мы приведем в порядок 311 придомовых территорий Усть-Каменогорска. А те дворы, которые уже благоустроили – пилотные, будут образцовыми для остальных.*

*Мы постараемся охватить все дворовые площадки. Можете не сомневаться"*, – обратился Даниал Ахметов к жильцам.

Глава региона побывал и на улице Космической, где также проведены ремонтные работы в рамках программы «Мой двор». Люди, которые встретились с главой региона, были искренне благодарны за такое преображение.

Где производят
полюбившиеся жите
Уральска чечил и ма
09:05

Мы на Одноклассниках
Группа «Казахстан
портал NUR.KZ»
+ присоединить
В группе уже 26 384 участник
Получить виджет

| № | НАЗВАНИЕ СТАТЕЙ | URL (ссылка) | КОЛИЧЕСТВО СИМВОЛОВ В ТЕКСТЕ | ДАТА ВЫХОДА |
|---|---|---|---|---|
| 2. | Рекордную сумму собрали предприниматели на форуме «Туған жер» | https://www.nur.kz/1653082-rekordnuyu-summu-sobrali-predprinima.html | 2 825 | 21.10.2017 |

НОВОСТИ | ПОЛИТИКА

АВТОР: NUR.KZ
21 ОКТЯБРЯ 2017

Связь с редакцией
+7 (771) 718 15 57
WhatsApp

# Рекордную сумму собрали предприниматели на форуме «Туған жер»

В Усть-Каменогорске состоялся Форум предпринимателей «Туған жер», который проходил в рамках президентской программы «Рухани жаңғыру». Благодаря данному форуму, предприниматели Восточного Казахстана в формате аукциона вложили в развитие проекта «Менің мектебім» 2 273 605 млрд тенге.

В мероприятии приняли участие руководители ведущих крупных предприятий области, меценаты, спонсоры, известные деятели культуры и спорта, директора школ, педагогическая и родительская общественность.

В ходе Форума были презентованы проекты программы «Туған жер». В рамках спецпроекта «Менің мектебім» прошла выставка оборудования школьных кабинетов химии, физики, биологии, робототехники новой модификации. Кроме того, состоялся аукцион для предпринимателей области, где каждый внес свой вклад в развитие проекта «Менің мектебім».

"Благодаря политике нашего президента Нурсултана Назарбаева у молодых людей есть возможность получить образование на уровне мировых стандартов. Каждый предприниматель, если у него есть такой шанс, должен внести свою лепту в развитие родного края. Видя эти улучшения, появляются такие чувства, и состояние души, которые за деньги не покупаются. В этом и есть суть программы модернизации общественного сознания «Рухани жаңғыру»", - сказал один из предпринимателей, руководитель компании «Тас кредит» Дулат Тастекеев.

НОВОСТИ ПО ТЕМЕ

- Глава управления здравоохранения Алматы покинул свой пост
- «Мы веники у себя в стране не можем сделать»: Депутат жестко раскритиковал
- Габидулла Абдрахимов попросил прощения у бывших коллег (фото)
- Восьмая международная встреча по Сирии пройдет в Астане под Новый год
- Назарбаев освободил Нурлана Даненова от ряда должностей

ПОПУЛЯРНЫЕ НОВОСТИ

Жители ЮКО заявили о нападении на них с ножом замглавы райотдела
11:50

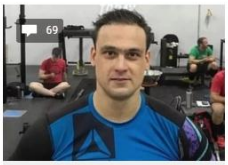


Илья Ильин сообщил о разводе с женой
14:41

Сотрудников тюрьмы подозревают в пытках педофила в Павлодаре
17:03

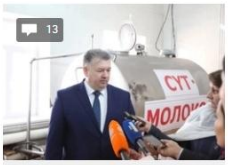


Где производят

В общем итоге представители крупных предприятий заявили о готовности вложить более 2 млрд. тенге, которые будут переведены на счет регионального благотворительного фонда «Парыз».

Аким Восточно-Казахстанской области Даниал Ахметов поблагодарил присутствующих за поддержку: «Президент страны Нурсултан Назарбаев отмечает, что одним из главных условий модернизации является сохранение собственного национального этнического кода, фундамент которого – патриотизм. Спасибо за Вашу поддержку и желание активно участвовать в реализации акции «Менің мектебім». Конкурентоспособность и благополучие Казахстана являются признаком наших инвестиций в образование молодежи».

Известный политолог Ерлан Саиров поделился своим мнением о проекте: «Модернизация общественного сознания начинается с социального облика человека, с изменений образа мышления. Программа «Рухани жаңғыру» доходит до каждого населенного пункта, до сердца и ума каждого казахстанца. Идея развивать классы точной науки: химии, физики, биологии, робототехники приближает каждого гражданина к мировым технологиям. Не далек тот день, когда мы увидим первые плоды. Я не удивлюсь, если ученики ВосточногоКазахстана будут участвовать в международных олимпиадах по робототехники, и будут занимать первые, вторые места».

В завершении форума прошел концерт с участием известных деятелей культуры: народной артистки Республики Казахстан Розы Рымбаевой, хора «Турецкого», любимцев молодежи группы «Жігіттер», «Ринго».

Роза Рымбаева, поздравив всех участников, подытожила: «С каждым годом регион процветает. Я верю в нашу молодежь, и в наше завтра. Сегодня мои земляки предприниматели, люди, которые болеют за свою землю, вносят вклад в развитие родного края, села, даже школы. Это поистине достойный поступок в знак благодарности Родной земле, нашему Восточному Казахстану. Я так же присоединяюсь к этой уникальной акции и вношу свой вклад в размере 1 млн тенге».

Уральска чечил и масло
09:05

Мы на Одноклассниках
Группа «Казахстанский портал NUR.KZ»
+ присоединиться
В группе уже 26 384 участника
Получить виджет
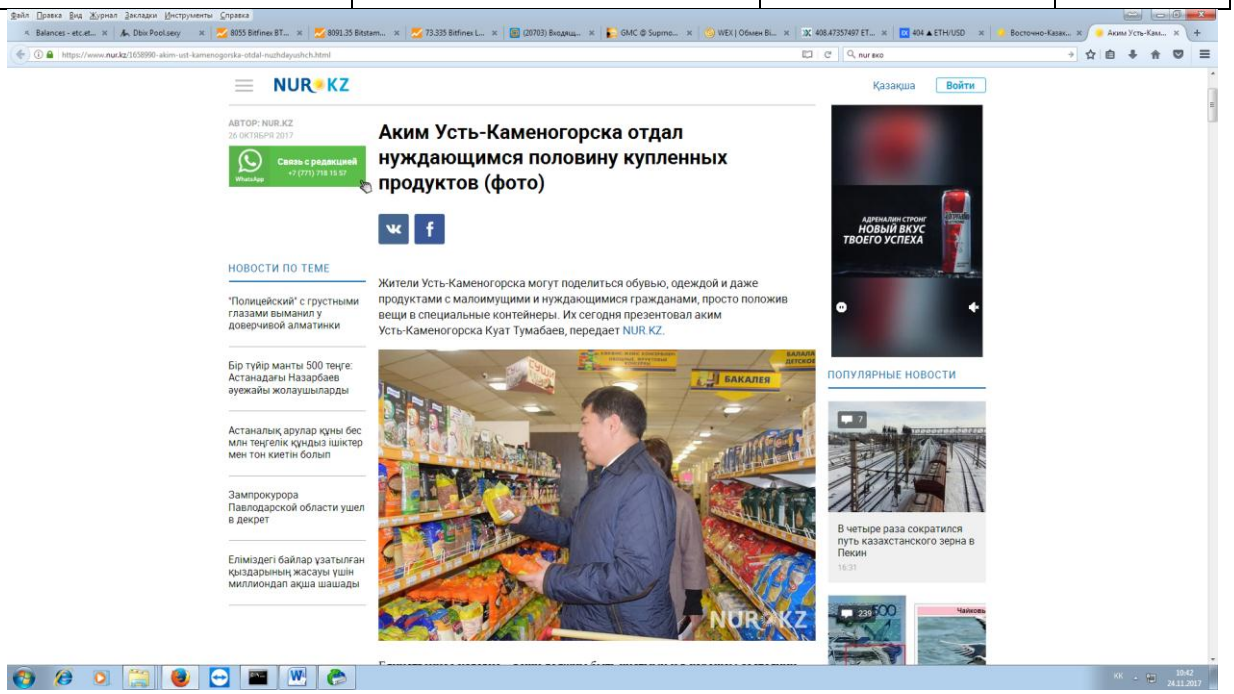
| № | НАЗВАНИЕ СТАТЕЙ | URL (ссылка) | КОЛИЧЕСТВО СИМВОЛОВ В ТЕКСТЕ | ДАТА ВЫХОДА |
|---|---|---|---|---|
| 3. | **Аким Усть-Каменогорска отдал нуждающимся половину купленных продуктов** | https://www.nur.kz/1658990-akim-ust-kamenogorska-otdal-nuzhdayushch.html | 936 | 26.10.2017 |