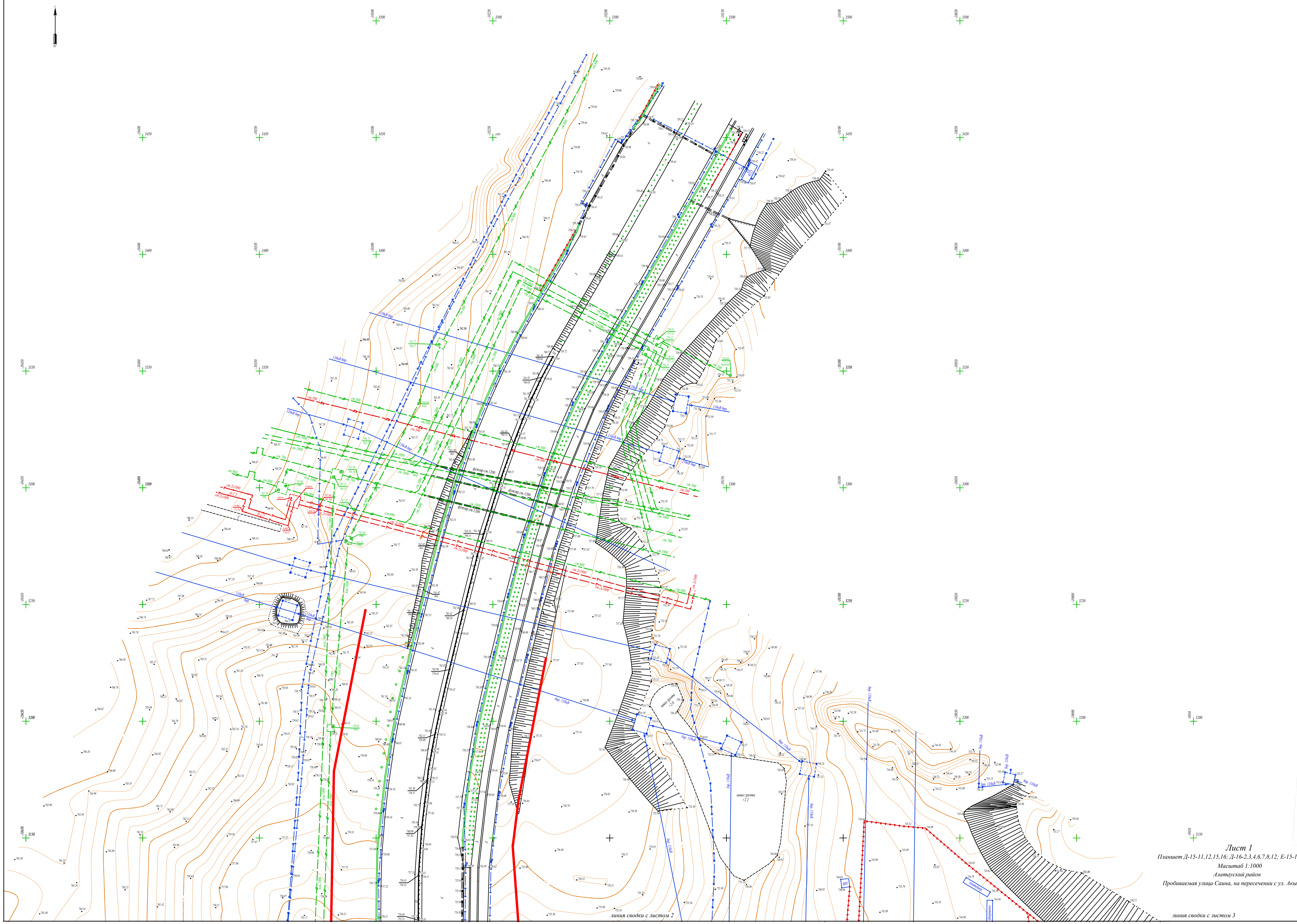

Лист 1

Планшет Д-15-11,12,15,16; Д-16-2,3,4,6,7,8,12; Е-15-13,14;Е-16-1,5

Масштаб 1:1000

Алатауский район

Пробиваемая улица Саина, на пересечении с ул. Акын Сара

Алматы қаласы Сәулет және қала құрылысы басқармасы топографиялық түсірілімі «13» 03 2018 ж. № 1019 тіркеліп, геоақпараттық мәліметтер қорына енгізілді.

	ТОО "ЛМ Транспроект"	
Объект	Топографическая съемка	
Директор		Лукьянов С.А.
ГИП		Солнцева Е.С.
Геодезист		Саркулов О.Д.
Исполнитель		Баратова Е.С.
Дата	13 февраля 2018 г.	

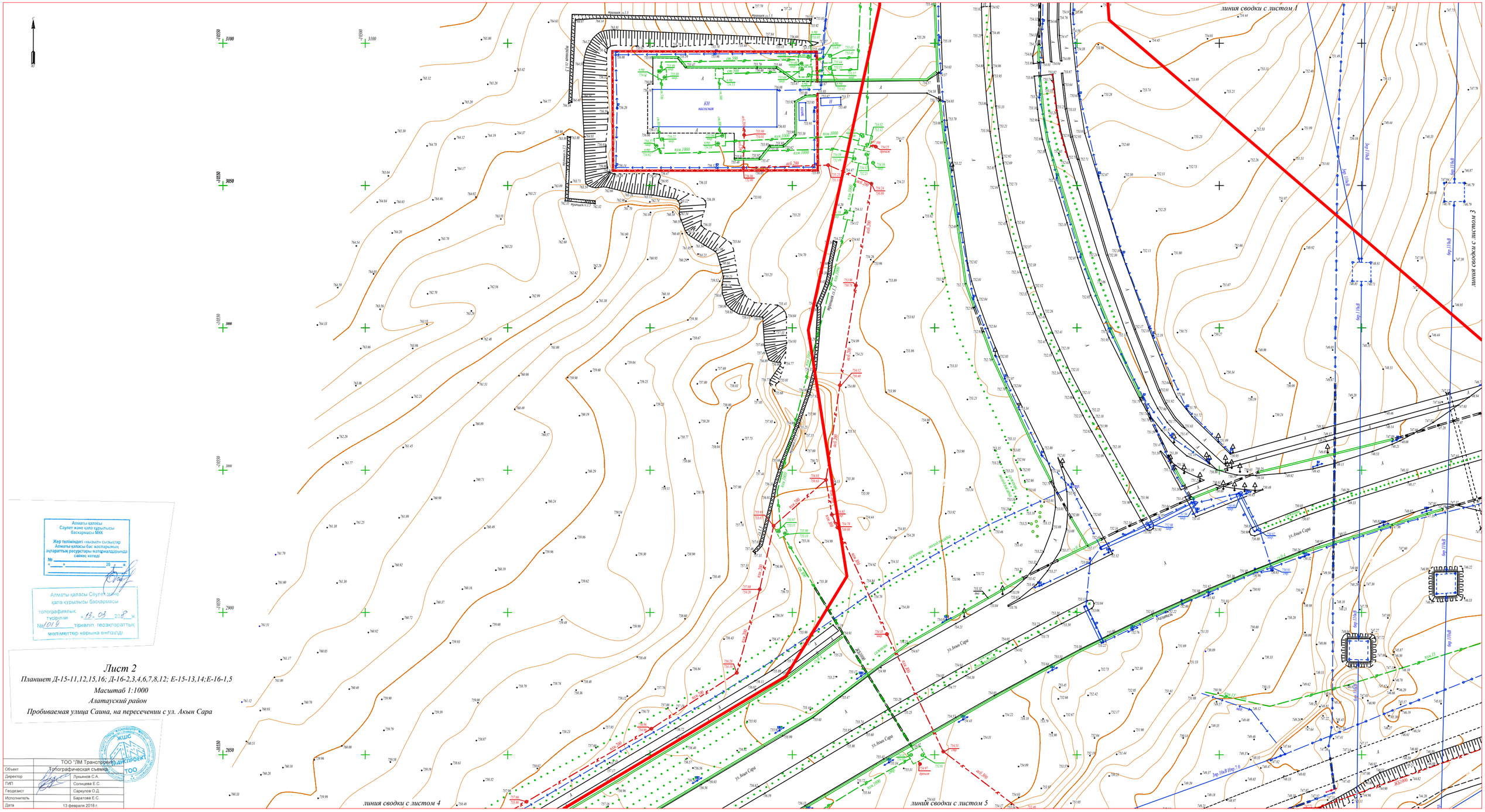

Алматы қаласы
Сәулет және қала құрылысы
басқармасы ММК
Жер телімдері «қызыл» сызықтар
Алматы қаласы бас жоспарының
ақпараттық ресурстары материалдарында
сәйкес келеді
№ _____
«___» _____ 20__ ж.

Алматы қаласы Сәулет және
қала құрылысы басқармасы
топографиялық
түсірілімі «13» 03 2018 ж.
№1019 тіркеліп геодезиялық
мәліметтер қорына енгізілді

Лист 2

Планшет Д-15-11,12,15,16; Д-16-2,3,4,6,7,8,12; Е-15-13,14;Е-16-1,5

Масштаб 1:1000

Алатауский район

Пробиваемая улица Саина, на пересечении с ул. Акын Сара

ТОО "ЛМ Транспроект"	
Объект	Топографическая съемка
Директор	Лукьянов С.А.
ГИП	Солнцева Е.С.
Геодезист	Саркулов О.Д.
Исполнитель	Баратова Е.С.
Дата	13 февраля 2018 г.

Дата	13 февраля 2018 г.

линия сводки с листом 3

линия сводки с листом 1

линия сводки с листом 2

линия сводки с листом 5

Лист 3

Планшет Д-15-11,12,15,16; Д-16-2,3,4,6,7,8,12; Е-15-13,14;Е-16-1,5

Масштаб 1:1000

Алатауский район

Пробиваемая улица Саина, на пересечении с ул. Акын Сара

Алматы қаласы
Сәулет және қала құрылысы
басқармасы ММК

Жер теліміндегі «қызыл» сызықтар
Алматы қаласы бас жоспарының
ақпараттық ресурстары материалдарында
сәйкес келеді

№ _____
«____» _____ 20____ ж.

Алматы қаласы Сәулет және
қала құрылысы басқармасы
топографиялық
түсіріліміне 13» 03 2018 ж.
№1014 тіркеліп, геоақпараттық
мәліметтер қорына енгізілді

	ТОО "ЛМ Транспроект"
Объект	Топографическая съемка
ТОО "ЛМ Транспроект" директор	Лукьянов С.А.
ГИП	Солнцева Е.С.
Геодезист	Саркулов О.Д.
Исполнитель	Баратова Е.С.
Дата	13 февраля 2018 г.

Дата	13 февраля 2018 г.		

линия сводки с листом 4

линия сводки с листом 2

линия сводки с листом 5

Лист 4

Планшет Д-15-11,12,15,16; Д-16-2,3,4,6,7,8,12; Е-15-13,14;Е-16-1,5

Масштаб 1:1000

Алатауский район

Пробиваемая улица Саина, на пересечении с ул. Акын Сара

Алматы қаласы
Сәулет және қала құрылысы
басқармасы МКК

Жер теліміндегі «қызыл» сызықтар
Алматы қаласы бас жоспарының
ақпараттық ресурстары материалдарында
сәйкес келеді

№ _____
«___» _____ 20___ ж.

Алматы қаласы Сәулет және
қала құрылысы басқармасы

топографиялық
түсірілім «13» 03 2018 ж.
№ 1019 тіркеліп, геоақпар:
мәліметтер қорына енгізілді

	ТОО "ЛМ Транспроект"	
Объект	Топографическая съемка	
Директор		Лукьянов С.А.
ГИП		Солнцева Е.С.
Геодезист		Саркулов О.Д.
Исполнитель		Баратова Е.С.
Дата	13 февраля 2018 г.	

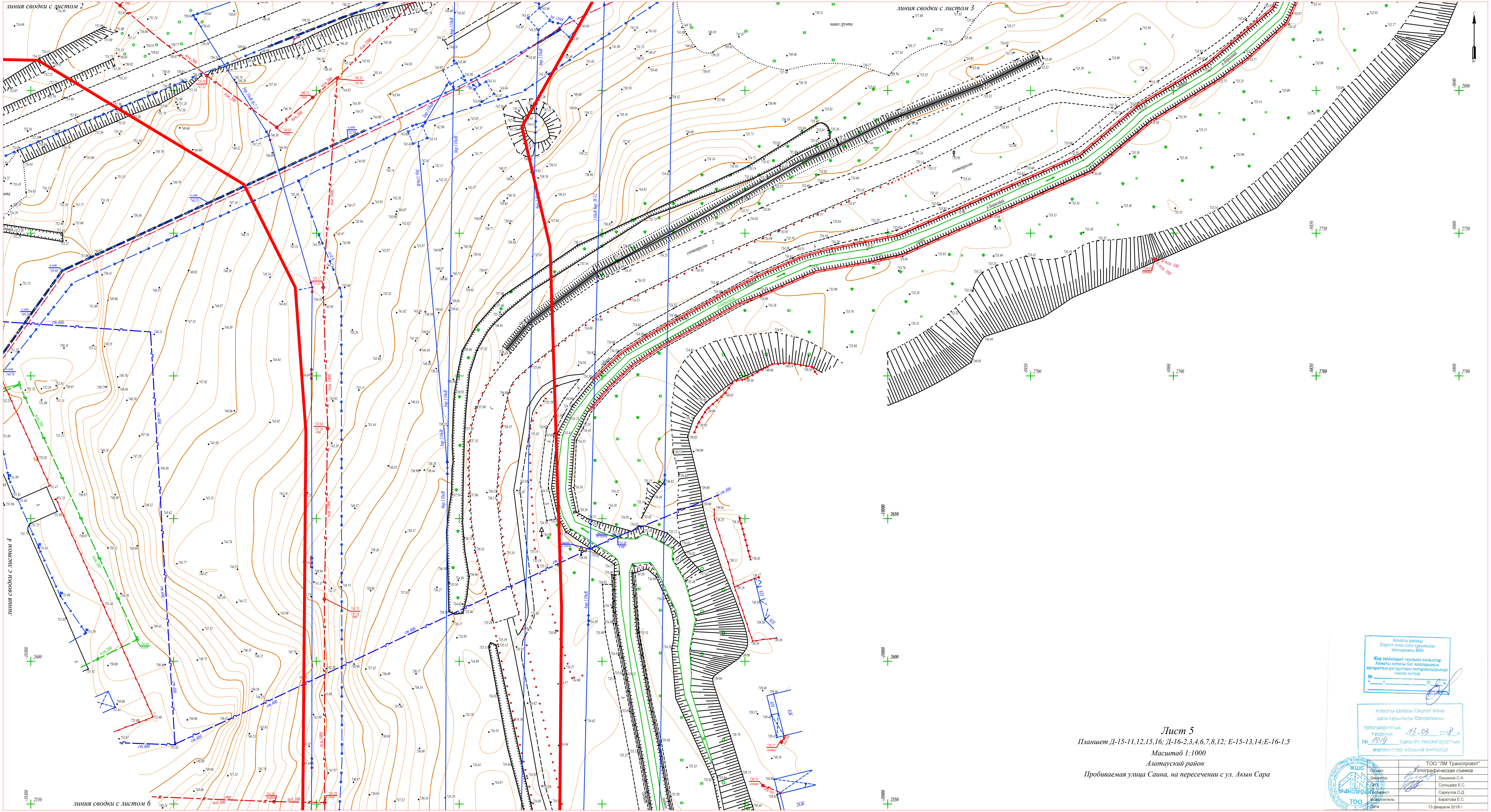

Лист 5

Планшет Д-15-11,12,15,16; Д-16-2,3,4,6,7,8,12; Е-15-13,14;Е-16-1,5

Масштаб 1:1000

Алатауский район

Пробиваемая улица Саина, на пересечении с ул. Акын Сара

Алматы қаласы
Сәулет және қала құрылысы
басқармасы МКК

Жер теліміндегі «қызыл» сызықтар
Алматы қаласы бас жоспарының
ақпараттық ресурстары материалдарында
сәйкес келеді
№ ____
«____» ________ 20___ ж.

Алматы қаласы Сәулет және
қала құрылысы басқармасы
топографиялық түсірілімі «13» 03 2018 ж
№ 1019 тіркеліп. геоақпараттық
мәліметтер қорына енгізілді

ЖШС ЛМ ТРАНСПРОЕКТ ТОО

	ТОО "ЛМ Транспроект"	
Объект	Топографическая съемка	
Директор		Лукьянов С.А.
ГИП		Солнцева Е.С.
Геодезист		Саркулов О.Д.
Исполнитель		Баратова Е.С.
Дата	13 февраля 2018 г.	

линия сводки с листом 5

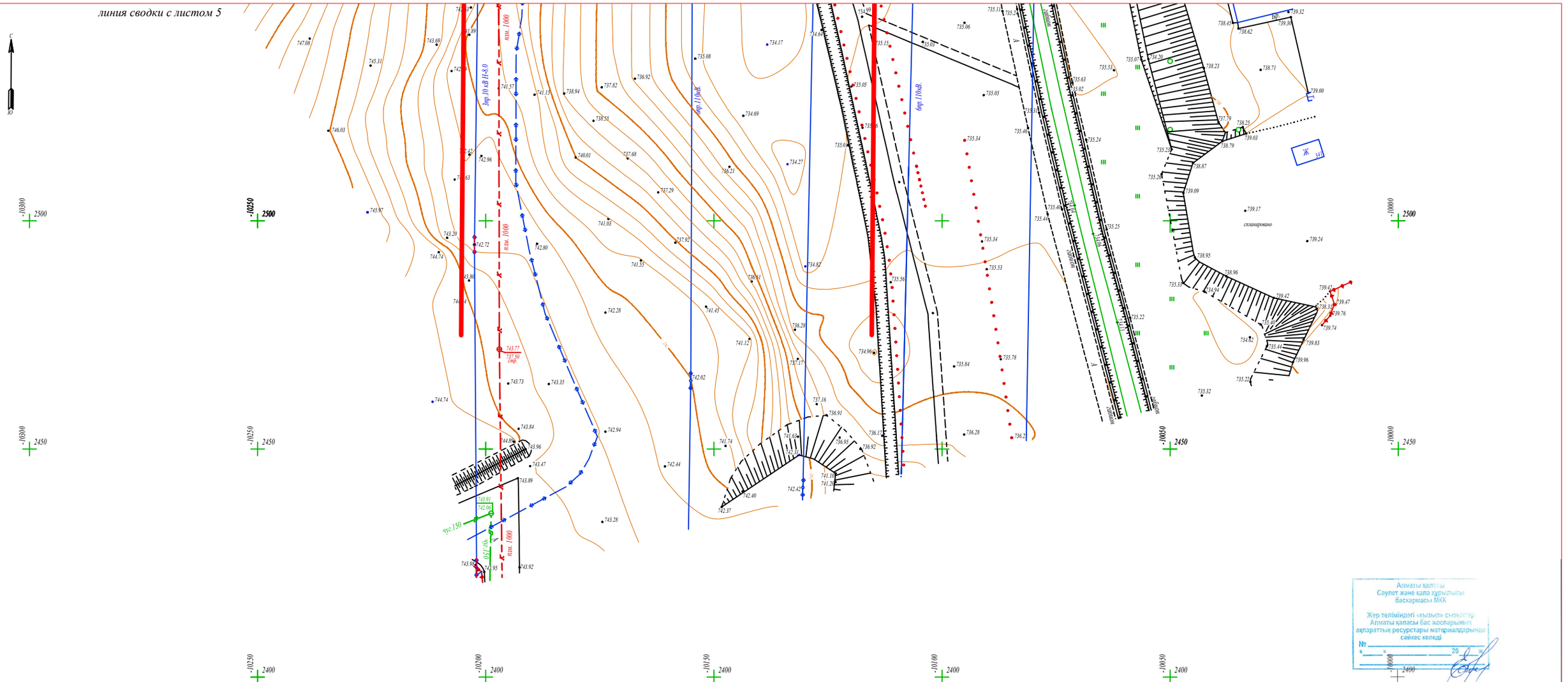

Алматы қаласы
Сәулет және қала құрылысы
басқармасы ММК
Жер телімідегі «қызыл» сызықтар
Алматы қаласы бас жоспарының
ақпараттық ресурстары материалдарының
сәйкес келеді
№ _____
«___» _____ 20___ ж.

Алматы қаласы Сәулет және
қала құрылысы басқармасы
топографиялық
түсірілімі «13» 03 2018 ж.
№ 1019 тіркеліп, геоақпараттық
мәліметтер қорына енгізілді

Лист 6

Планшет Д-15-11,12,15,16; Д-16-2,3,4,6,7,8,12; Е-15-13,14;Е-16-1,5

Масштаб 1:1000

Алатауский район

Пробиваемая улица Саина, на пересечении с ул. Акын Сара

	ТОО "ЛМ Транспроект"
Объект	Топографическая съемка
Директор	Лукьянов С.А.
ГИП	Солнцева Е.С.
Гл.спец.кат	Саркулов О.Д.
Исполнитель	Баратова Е.С.
Дата	13 февраля 2018 г.