ТОВАРИЩЕСТВО С ОГРАНИЧЕННОЙ ОТВЕТСТВЕННОСТЬЮ **GLOBAL TRADE CENTER** **ЖАУАПКЕРШІЛІГІ ШЕКТЕУЛІ СЕРІКТЕСТІК**

Республика Казахстан, г.Алматы, пр.Сейфуллина, дом 458
БИН 050140013648
тел./факс 325-11-10

Исх.№ 28/19
от 15.03.2019 г.

Кому: *Комитет внутреннего государственного аудита Министерства финансов Республики Казахстан*

От: *Товарищества с ограниченной ответственностью «Global Trade Center», БИН: 050140013648, юр. и факт.адрес: г.Алматы, ул.Сейфуллина, дом 458*

№ электронного конкурса: № 2996207-1
Наименование электронного конкурса: Сейсмоусиление с восстановительными работами и капитальный ремонт здания ясли-сада № 22, расположенного по адресу ул. Чокина 127, Алмалинский район г. Алматы
№ лота: 23135203-ОК1
Наименование лота: Работы по реконструкции нежилых зданий/сооружений/помещений
Организатор конкурса: КГУ «Управление комфортной городской среды города Алматы»

О противозаконных действиях конкурсной комиссии

На основании статьи 47 Закона «О государственных закупках» (далее - Закон), ТОО «Global Trade Center» вправе обжаловать действия (бездействия), решения заказчика, организатора государственных закупок, единого организатора государственных закупок, комиссий, эксперта, единого оператора в сфере государственных закупок, если их действия (бездействие), решения нарушают права и законные интересы потенциального поставщика.

ТОО «Global Trade Center», считает, что конкурсной комиссии Организатора КГУ «Управление комфортной городской среды города Алматы» (далее – Организатор) допущены нарушения Закона «О государственных закупках» выразившихся в нижеследующем.

В этой связи, ТОО «Global Trade Center» желает обжаловать протокол предварительного допуска и соответственно протокол об итогах государственных закупок способом открытого конкурса № 2996207-1 «Сейсмоусиление с восстановительными

работами и капитальный ремонт здания ясли-сада № 22, расположенного по адресу ул. Чокина 127, Алмалинский район г. Алматы».

Нами была выпущена электронная банковская гарантия с соблюдением календарных дней согласно конкурсной документации пункта 17 (семнадцать), но при опубликовании Организатором протокола предварительного допуска наша заявка была отклонена из-за недостаточного срока действия обеспечения заявки на участие в конкурсе. Изначально дата вскрытия электронного конкурса была 02.02.2019 года, но потом в процессе длительного рассмотрения Организатором заявок, дата вскрытия вдруг поменялась на 12.02.2019 год, то есть на 10 календарных дней вперед. Скриншоты ниже:

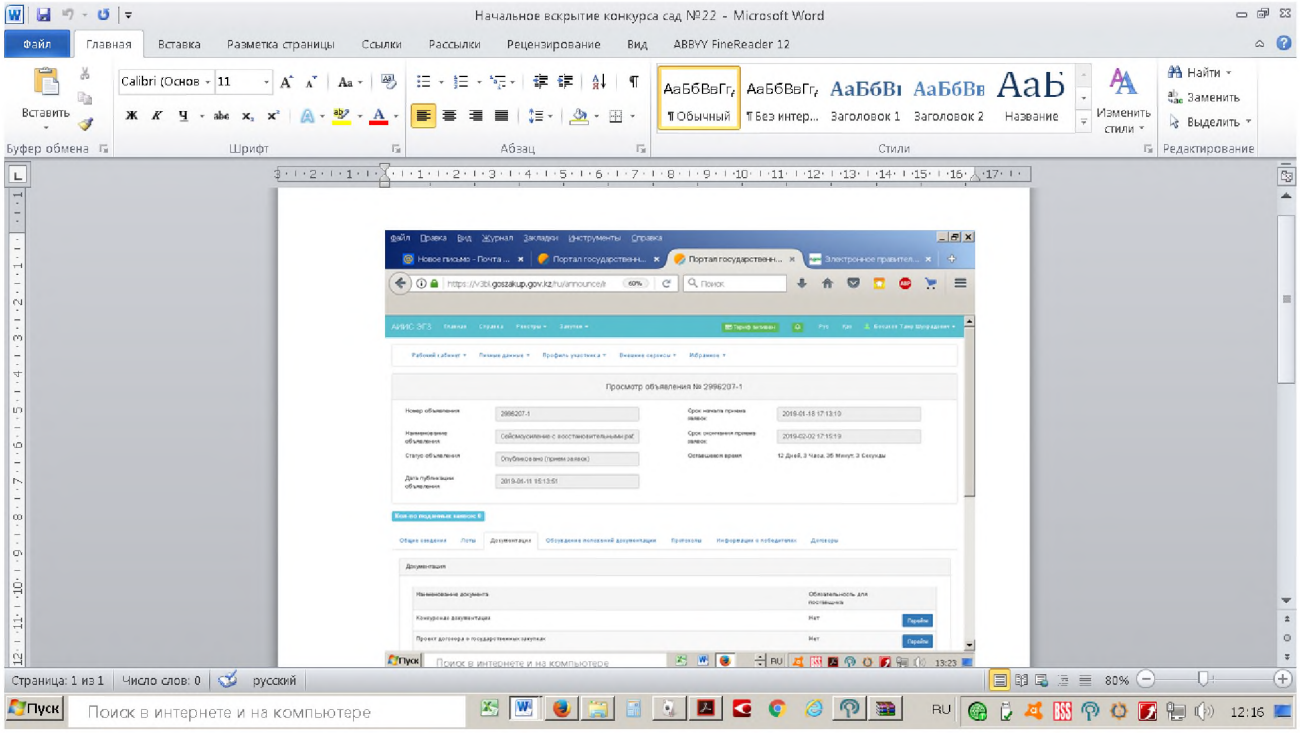

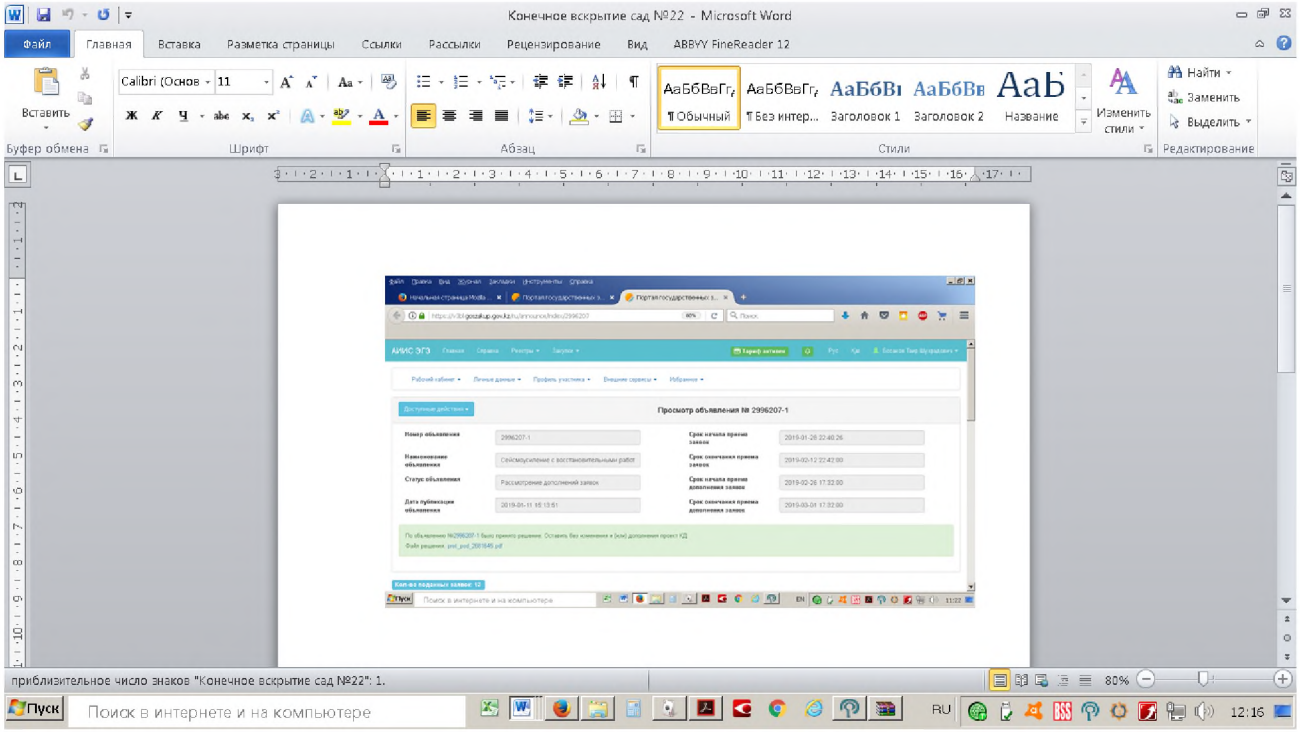

Однако нам непонятно как электронная банковская гарантия, выпущенная в банке стала не действительной из-за переноса данного электронного конкурса. Мы никаких уведомлений, извещений по поводу переноса электронных закупок не получали. В приложение 8 к конкурсной документации указано, что гарантийное обязательство вступает в силу со дня вскрытия заявок на участие в конкурсе.

Гарантийное обязательство действует до окончательного срока действия заявки на участие в конкурсе Поставщика и истекает полностью и автоматически, независимо от того, будет ли нам возращен этот документ или нет.

Если срок действия заявки на участие в конкурсе продлен, то данное гарантийное обязательство продлевается на такой же срок. У некоторых потенциальных поставщиков срок электронной банковской гарантии продлилось, а у нас почему то нет. Мы обратились в техподдержку портала государственных закупок написав им электронное письмо, на что они ссылаются на обращение со стороны Организатора. Скриншоты переписки ниже:

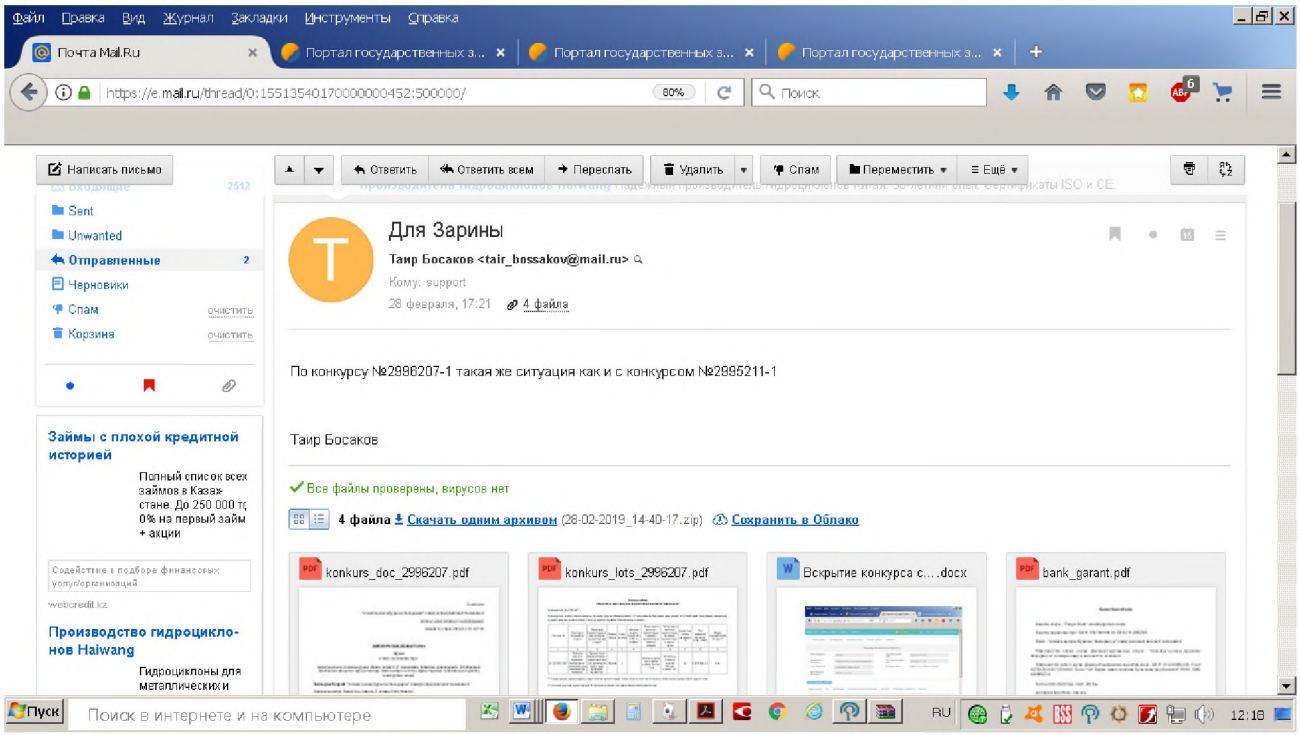

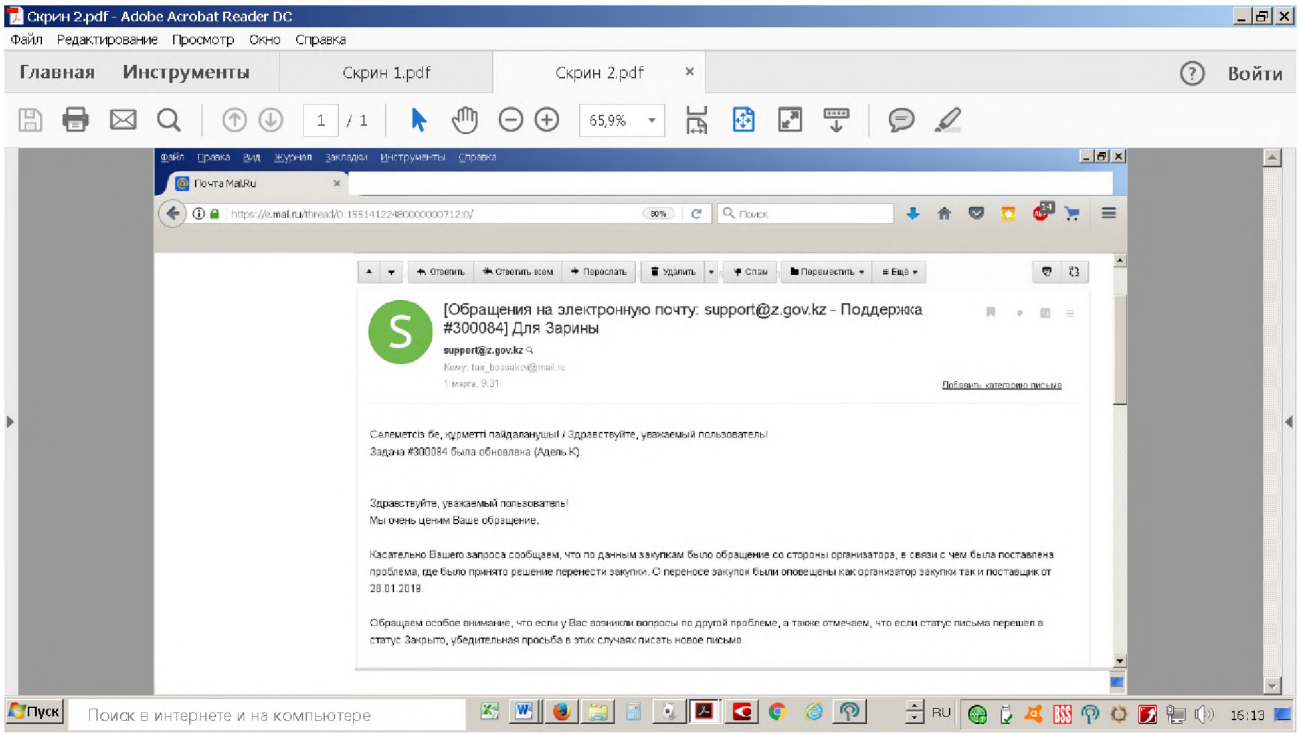

Далее, мы написали письмо в АО «ЦЭФ» на имя председателя с просьбой дать нам официальный ответ по поводу переноса даты вскрытия электронных закупок, но ответа не дождались. Письмо обращение во вложении, скриншоты переписки ниже:

Скрин 1.pdf - Adobe Acrobat Reader DC

В АО ЦЭФ

Таир Босаков <tair_bossakov@mail.ru>

Кому: info@ecc.kz

4 марта, 14:59 4 файла

Добрый день!

Просим Вас ознакомиться с письмом и информацией, документацией которая находится в папках во вложении касательно проведения электронных закупок.

Спасибо!

ТОО "Global Trade Center"

Скрин 2.pdf - Adobe Acrobat Reader DC

В АО ЦЭФ.pdf

Таир Босаков <tair_bossakov@mail.ru>

Кому: n.baimenova@ecc.kz

12 марта, 15:68 1 файл

Добрый день Назира!

Во вложении скан письма по поводу переноса срока гос закупок. Ваш входящий номер письма если не ошибаюсь1680. Просим Вас дать ответ на наше письмо в ближайшее время и приложить скан вариант письма.

С Уважением,
ТОО "Global Trade Center"

Спасибо!

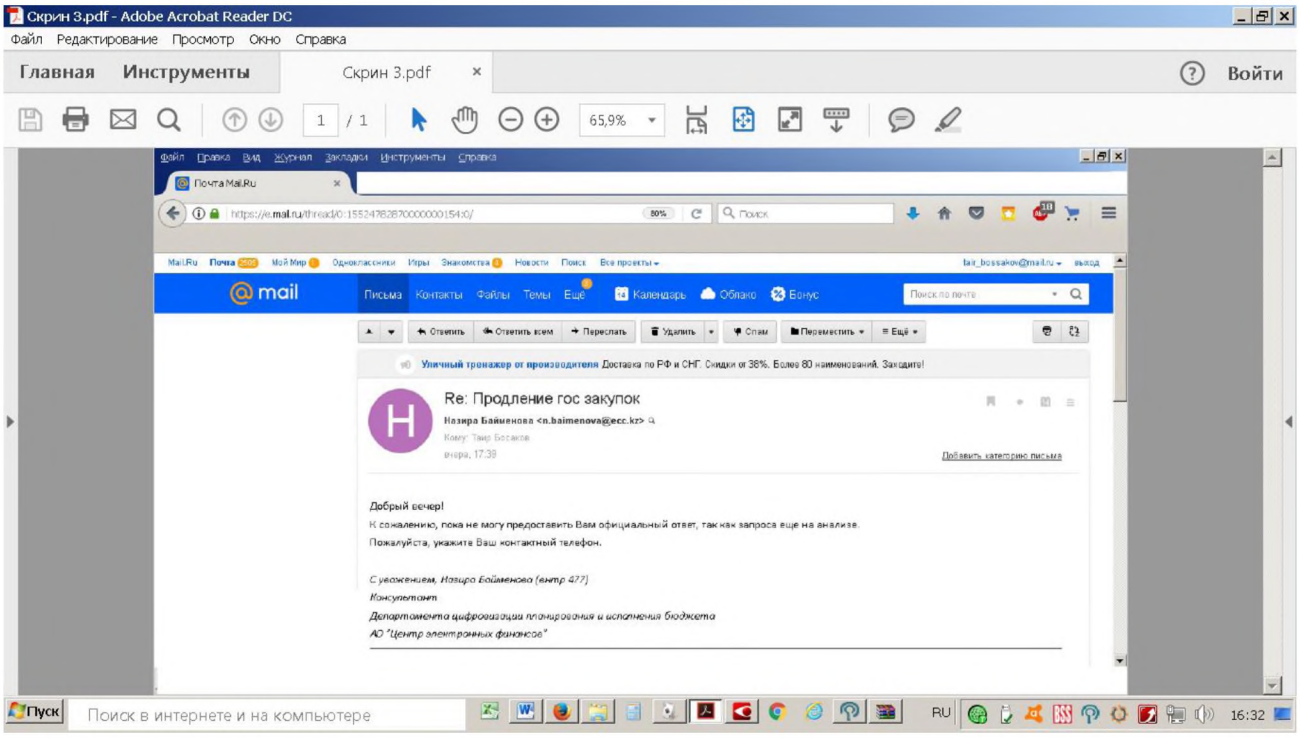

Считаем, что отклонение нашей заявки было не корректно и не законно, с нашей стороны было сделано все в рамках Закона о государственных закупках РК.

Следующее, мы не согласны касательно допуска потенциальных поставщиков: ТОО «ИСК Еділ-Жайык» (БИН: 041140002346), ТОО «СК» Алатауинжстрой» (БИН: 960340001929).

1. Считаем, что электронная банковская гарантия № Г-04/19 от 08.02.2019 года ТОО «ИСК Еділ-Жайык» не действительное, во-первых дата вскрытия была 02.02.2019 год, во-вторых в электронной банковской гарантии не верно указан Бенефициар, у нас имеется уведомление об изменение наименования Бенефициара (уведомление прилагается) от 25.01.2019 года. Считаем, что заявка должна была быть отклонена из-за не корректного наименования Бенефициара и дата выпуска электронной банковской гарантии не соответсвует дате вскрытия конкурса, то есть выпуск был произведен после вскрытия заявки, что не представляется возможным и противоречит Закону о государственных закупках.
2. Электронная банковская гарантия №03-Г-4381-19 от 31.01.2019года у ТОО «СК» Алатауинжстрой» выпущенная в АО AsiaCredit Bank (АзияКредит Банк)" полагаем, что также не действительна, так как наименование Бенефициара указана не корректно и изменение наименования Бенефициара произошло 25.01.2019 года (уведомление прилагается). Далее, считаем что опыт работы у ТОО «СК» Алатауинжстрой» не аналогичен, не соответствует тому опыту, который требовался и Организатор присвоил баллы не верно. Думаем, что вместо 9 баллов, ТОО «СК» Алатауинжстрой» должны были получить 0 баллов. Согласно приложению 5 к конкурсной документации пункта 9) Опыт работы в сфере строительства рассчитывается исходя из функционального назначения и отраслевой принадлежности объектов строительства (аналогичность или схожесть ранее выполненных работ по видам строительства) и их технической сложности, определенной в соответствии с законодательством Республики Казахстан об архитектурной, градостроительной и строительной деятельности.

На основании вышеизложенного, просим Вас:

1. Произвести контрольные мероприятия на соответствие соблюдения требований Закона о государственных закупках, процедуры организации и проведения закупок № 2996207-1, наименование электронного конкурса «Сейсмоусиление с восстановительными работами и капитальный ремонт здания ясли-сада № 22, расположенного по адресу ул. Чокина 127, Алмалинский район г. Алматы» в части не законного отклонения заявки ТОО «Global Trade Center», не законного допуска потенциальных поставщиков: ТОО «ИСК Еділ-Жайык», ТОО «СК» Алатауинжстрой».
2. В случае, наличия нарушений законодательства РК в сфере государственных закупок, признать протокол предварительного допуска № 2781819 от 26.02.2019 года и соответственно протокол итогов № 2828779 от 11.03.2019 года не действительным и привести в соответствие с действующим законодательством в сфере государственных закупок путем допуска ТОО «Global Trade Center».

С уважением,
Директор ТОО «Global Trade Center» **Босаков Т.Ш.**