Ситуационный план пути

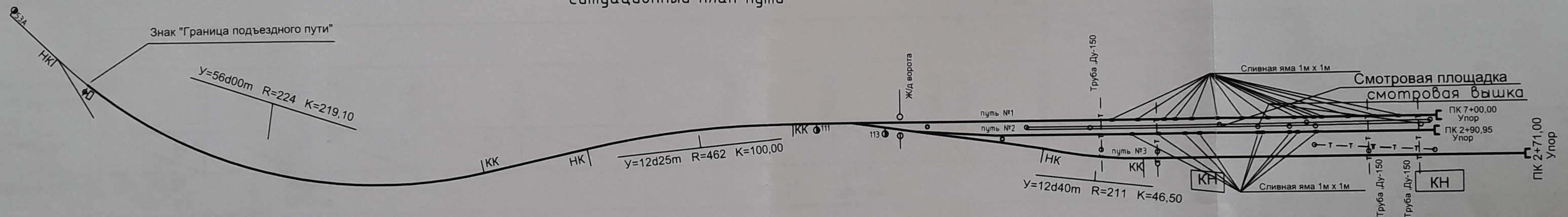

САПА-КСТ

				2013 - ПЖ
	фамилия	подпись	дата	Проверка продольного профиля и плана подъездного пути,составление технического паспорта ГКП "Аркалыкская тепло-энергетическая компания" при станции Аркалык
				Подъездной путь филиала ГКП"Аркалыкская тепло-энергетиче--ская компания", станция Аркалык.
Директор	Зенгетаев Р.К.		06.13	Ситуационный план пути
ГИП	Карпухин Г.В.		06.13	
Гл.спец.	Карпухин Г.В.		06.13	

Стадия	Лист	Листов
ТП	1	1

ТОО "САПА-КСТ"
Лицензия №13003378 от 28.02.2013г.

Теплосеть
Арнальск
ГКП „АТЭК"

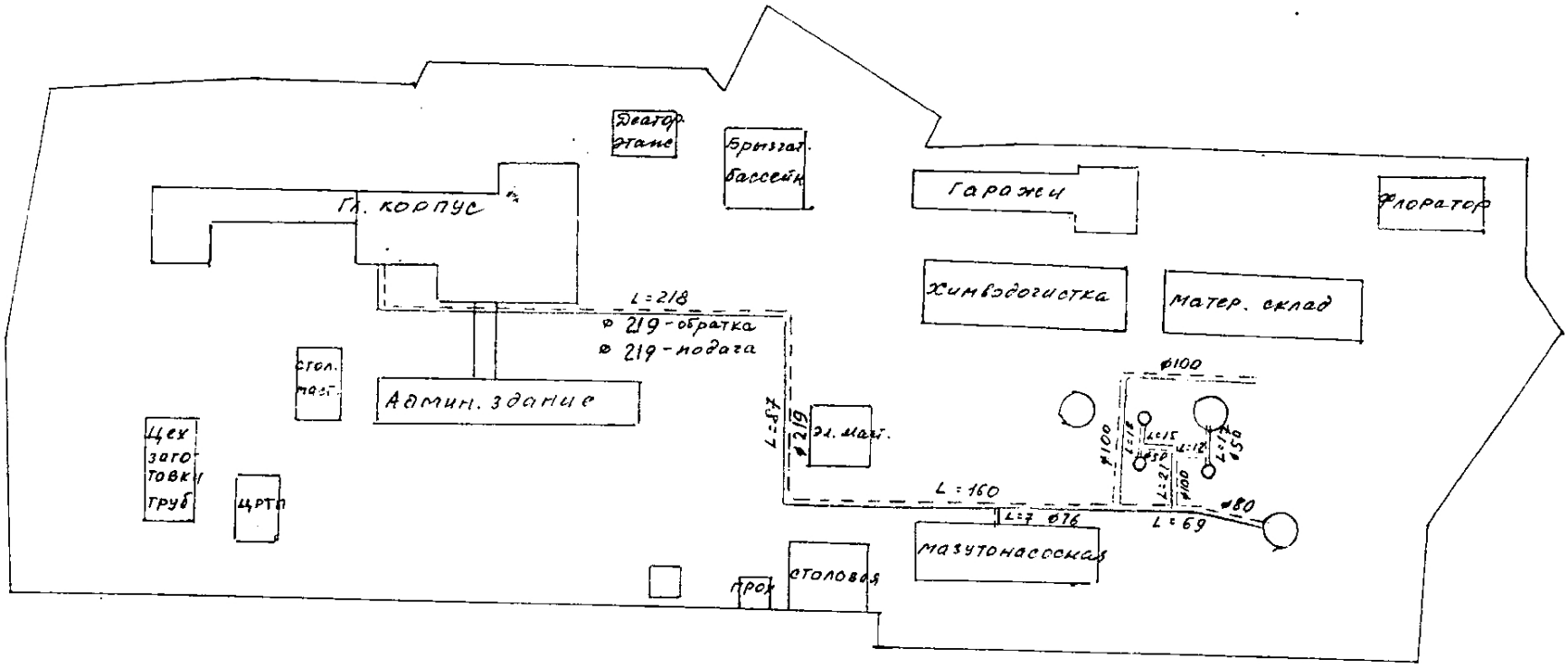

Маранова
12 10 7

Схема технического водовода от Северного водозабора до ТЭЦ
г. Аркалык

ф 500 мм

L - 7 км

год ввода - 1970 г.

Износ - 100 %

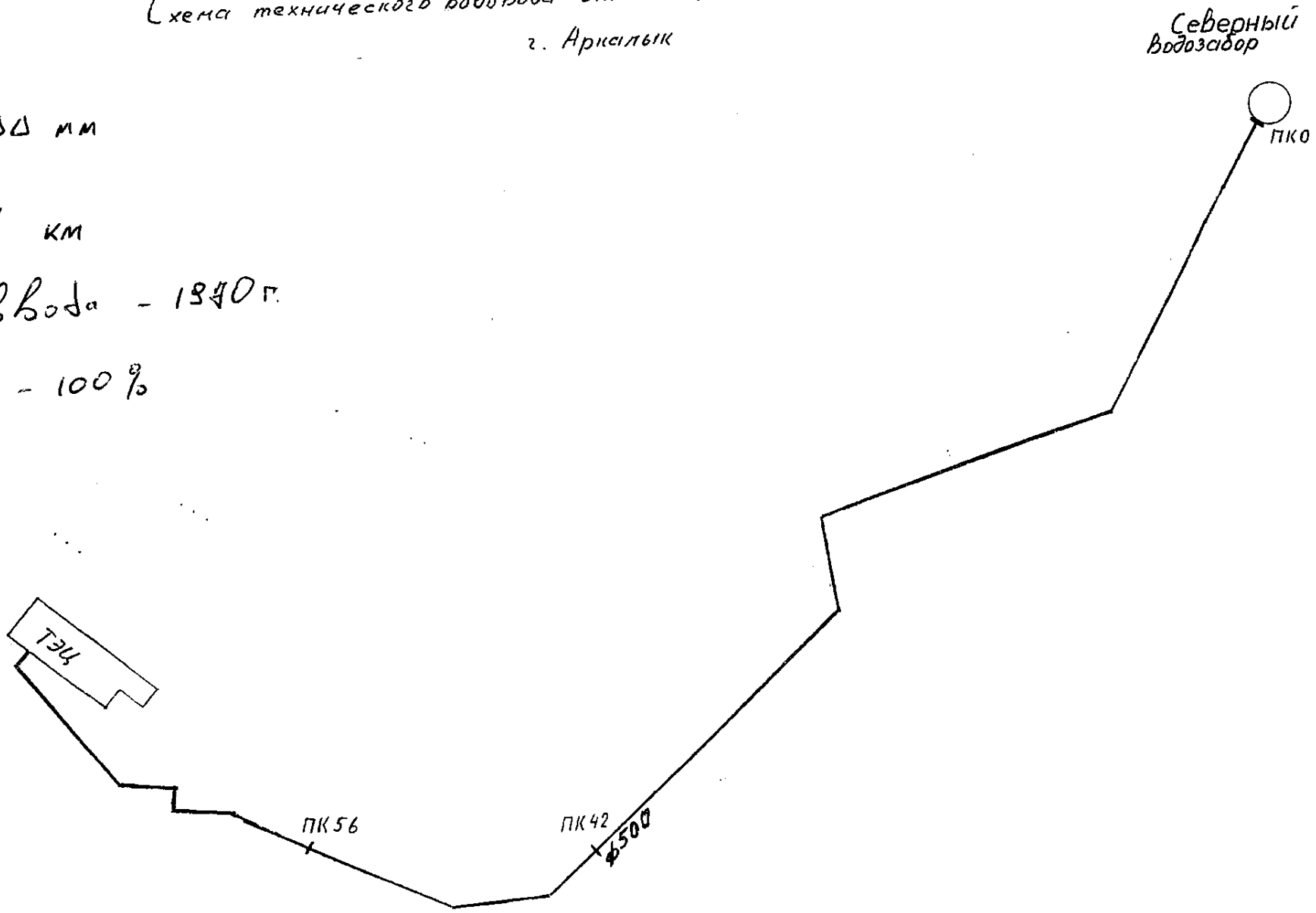

СХЕМА
ТЕПЛОСНАБЖЕНИЯ г. АРКАЛЫКА

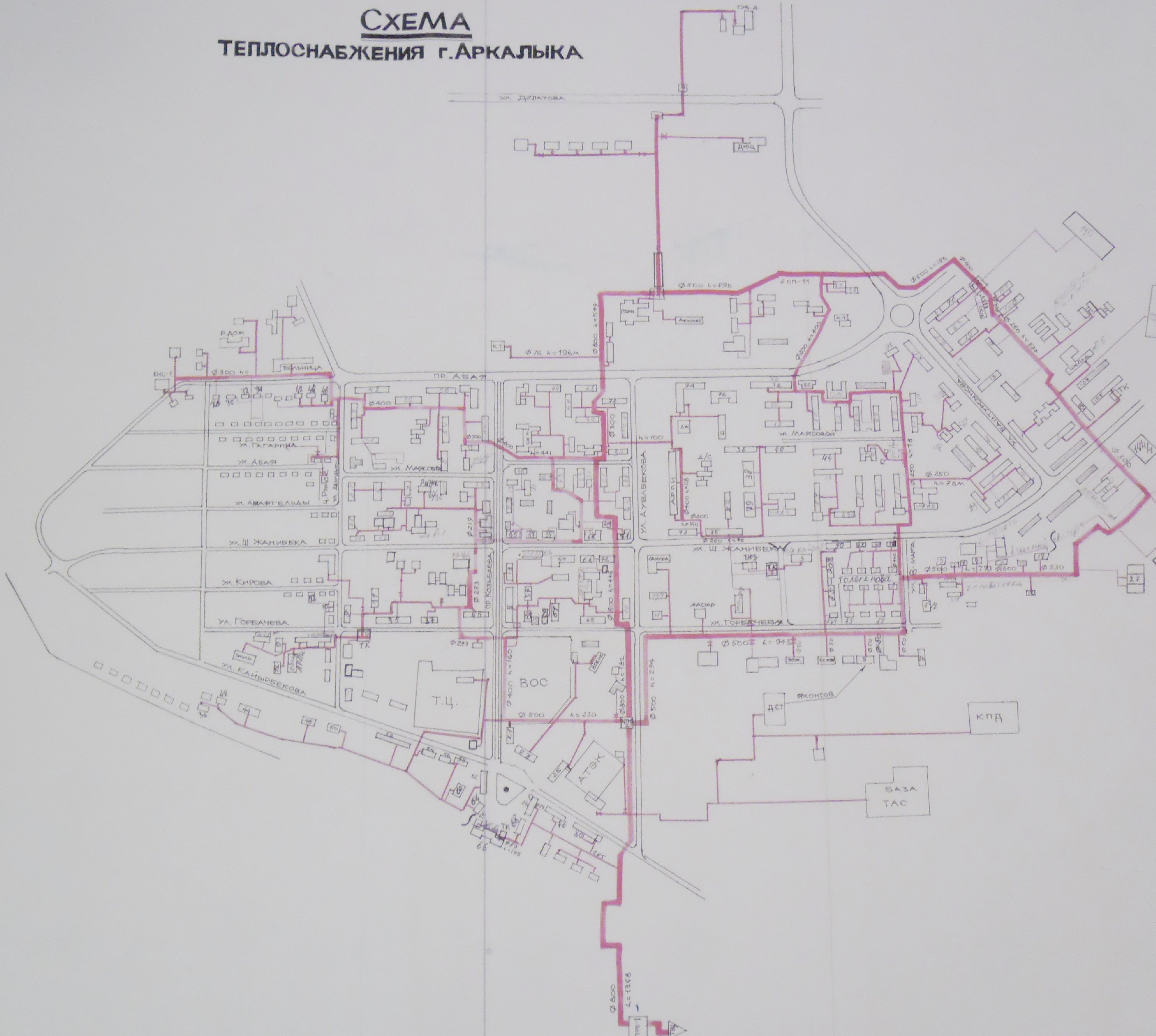

Приложение 2
к приказу Министра финансов
Республики Казахстан
от 20 августа 2010 года № 422

Наименование организации : Государственное коммунальное предприятие «Аркалыкская теплоэнергетическая компания»
Сведения о реорганизации : нет
Вид деятельности организации :Производство, передача, распределение и снабжение тепловой и электрической энергии, услуги водохозяйственной и канализационной систем.
Организационно-правовая форма: Гос.предприятие,основанное на праве хозяйственного ведения.
Форма отчетности: неконсолидированная(
Среднегодовая численность работников : 519 чел.
Субъект предпринимательства : крупный
Юридический адрес (организации) :Костанайская область, г. Аркалык, улица Қайырбекова ,дом-25

Бухгалтерский баланс

по состоянию на «31» декабрь 2015 года

тыс. тенге

Активы	Код строки	На конец отчетного периода	На начало отчетного периода
I .Краткосрочные активы:			
Денежные средства и их эквиваленты	010	13 447	52 578
Финансовые активы, имеющиеся в наличии для продажи	011		
Производные финансовые инструменты	012		
Финансовые активы, учитываемые по справедливой стоимости через прибыли и убытки	013		
Финансовые активы, удерживаемые до погашения	014		
Прочие краткосрочные финансовые активы	015		
Краткосрочная торговая и прочая дебиторская задолженность	016	139 785	114 920
Текущий подоходный налог	017		
Запасы	018	439 669	589 320
Прочие краткосрочные активы	019	229 732	381 136
Итого краткосрочных активов (сумма строк с 010 по 019)	100	822 633	1 137 954
Активы (или выбывающие группы), предназначенные для продажи	101		
II. Долгосрочные активы			
Финансовые активы, имеющиеся в наличии для продажи	110		
Производные финансовые инструменты	111		
Финансовые активы, учитываемые по справедливой стоимости через прибыли и убытки	112		
Финансовые активы, удерживаемые до погашения	113		
Прочие долгосрочные финансовые активы	114		
Долгосрочная торговая и прочая дебиторская задолженность	115		
Инвестиции, учитываемые методом долевого участия	116		
Инвестиционное имущество	117		
Основные средства	118	3 761 452	3 685 748