ТОО «ПроектСтройСервис-KZ»

Государственная лицензия № 13014791 от 17.09.2013г.

Заказчик: ГУ «Отдел архитектуры, градостроительства и строительства Федоровского района»

Строительство входной группы здания ГУ «Аппарат акима Федоровского района»

Паспорт проекта

Том 1
(откорректированный по замечаниям экспертизы)
08-2018 – ПП

г. Рудный
2018

ТОО «ПроектСтройСервис-KZ»

Государственная лицензия № 13014791 от 17.09.2013г.

Заказчик: ГУ «Отдел архитектуры, градостроительства и строительства Федоровского района»

Строительство входной группы здания ГУ «Аппарат акима Федоровского района»

Паспорт проекта

Том 1
(откорректированный по замечаниям экспертизы)
08-2018 – ПП

Директор	Г.В. Бебенин
Главный инженер проекта	Е.Ю. Морозова
Нормоконтроль	Ю.А.Втулкина

г. Рудный
2018

Заказчик: ГУ «Отдел архитектуры, градостроительства и строительства Федоровского района » **Разработчик**: ТОО «ПроектСтройСервис-KZ » **Источник финансирования:** Бюджетная программа: 040 «Развитие объектов государственных органов». Подпрограмма 015 «За счет средств местного бюджета». **Место расположения:** Костанайская область, Федоровский район, с.Федоровка.	**Наименование рабочего проекта:** Строительство входной группы здания ГУ «Аппарат акима Федоровского района»	**Исходные данные, в том числе:** - Постановление акимата Фёдоровского района №280 от 08.10.2018г. - Архитектурно-планировочное задание №25 от 03.10.2018г. - Задание на проектирование от 02.10.2018г.

Эскизные графические материалы здания

Фасад 1-5

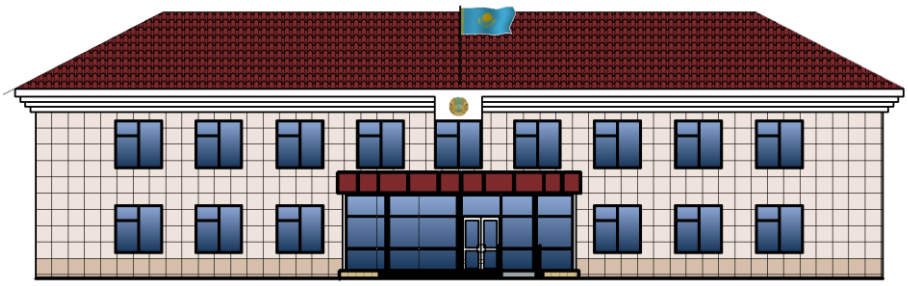

План пристройки (входная группа)

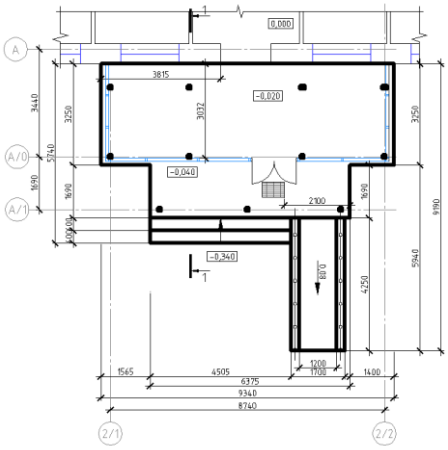

Фрагмент фасада А-Д

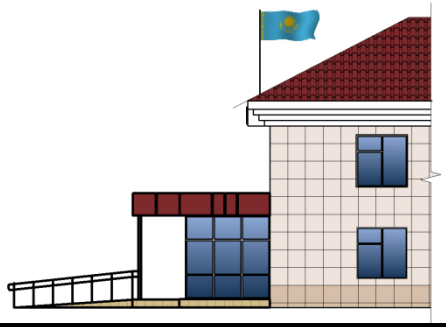

Разрез 1-1

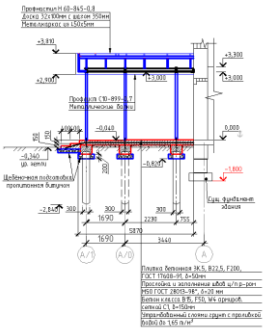

Технико-экономические показатели (в соответствующих единицах измерений)

Этажность здания .....1 эт.
Площадь застройки ..... 51,96 м^2
Строительный объем..... 101,0 м^3

Общая сметная стоимость строительства в ценах 2019г.
В том числе: .....8 500,405 тыс.тенге
- СМР.....6 632,416 тыс.тенге
- Оборудование ..... -
- Прочие .....1 867,989 тыс.тенге
Продолжительность строительства .....1,0 мес.

Дополнительные сведения в том числе:
- состав рабочего проекта;

Обозначение	Наименование	Примечание
08-2018 – ПП	Паспорт проекта	Том 1
08-2018 – ПЗ	Общая пояснительная записка	Том 2
08-2018 – ГП	Генеральный план	Том 3.1
08-2018 – АС	Архитектурно-строительные решения	Том 3
08-2018 – ЭО	Электрическое освещение (внутреннее)	Том 4
08-2018 – ПОС	Проект организации строительства	Том 5
08-2018 – СМ	Сметная документация	Том 6
	Оценка воздействия на окружающую среду	Том 7

- сведения о климатических, инженерно-геологических условиях района и площадки;
климатический подрайон IВ;
расчетная температура наружного воздуха -35°С (наиболее холодной пятидневки);
вес снегового покрова – 0,7 кПа;
скоростной напор ветра - 0,38 кПа.
Подземные воды вскрыты на глубине 1,6м.
- конструктивные решения здания и инженерных сетей;
Фундаменты - ФБС.
Пандус - ФБС.
Козырек - каркас металлический, стойки из квадратных труб.
Витраж - алюминиевый профиль.
Электроосвещение - от существующего щитка ЩО-1.

Директор ТОО « ПроектСтройСервис-KZ » _____ Г.В. Бебенин
М.П.
Исполнитель _____ Е.Ю. Морозова
22.10.2018