Акт установки ТМЦ

Электромонтер 4 разряда (Биржантиев М..)

02.04.2019г.

Настоящий акт составлен комиссией в составе представителей РГУ «Комитет технического регулирования и метрологии МИИР РК», руководитель Управления финансов и внутреннего администрирования Серикбаева У.Т., Заведующий хозяйством Айтымов М.Т. и представителей ТОО «Каскад РИК» директор Ашеков А,Б , главный инженер . Оразымбетов А.Т. о том, что в Административно-техническом здании «Эталонный центр» произвели проверку и подтверждают установку ТМЦ, согласно дефектного акта от 01.04.2019г. :

№	Дата	Наименование произведенных установок	Наименование материала	Ед.изм	Кол-во
1	02.04.2019г	Замена светодиодной панели 36Вт в 36 каб	Универсальная светодиодная панель 36Вт	шт	1

Всего по настоящему акту установлено: 1 шт.

Заключение комиссии: материалы использованы по назначению и подлежат списанию.

Главный Инженер ТОО «КАСКАД РИК»_____ **Оразымбетов А.Т**

Директор ТОО «КАСКАД РИК»_____ **Ашеков А,Б**

Руководитель Управления финансов и внутреннего администрирования _____**Серикбаева У.Т**

Заведующий хозяйственным отделом_____**Айтымов М.Т**

Электромонтер _____ **Биржантиев М.**

Акт установки ТМЦ

Электромонтёр 4 разряда (Карабеков А.)

04.04.2019г.

Настоящий акт составлен комиссией в составе представителей РГУ «Комитет технического регулирования и метрологии МИИР РК», Руководитель Управления финансов и внутреннего администрирования Серикбаева У.Т ., Заведующий хозяйством Айтымов М.Т. и представителей ТОО «Каскад РИК» директор Ашеков А.Б , главный инженер Оразымбетов А.Т. о том, что в Административно-техническом здании «Эталонный центр» произвели проверку и подтверждают установку ТМЦ, согласно дефектного акта от 01.04.2019 г. :

№	Дата	Наименование произведенных установок	Наименование материала	Ед.изм.	Кол-во
1	04.04.2019г.	Заменил лампу LED E 27 на 3 этаже (холл)	Лампа светодиодная Feron 10w	Шт.	1

Всего по настоящему акту установлено: 1 шт.

Заключение комиссии: материалы использованы по назначению и подлежат списанию.

Главный Инженер ТОО «КАСКАД РИК»_____ **Оразымбетов А.Т**

Директор ТОО «КАСКАД РИК»_____ **Ашеков А.Б**

Руководитель Управления финансов и внутреннего администрирования _____ **Серикбаева У.Т**

Заведующий хозяйственным отделом_____**Айтымов М.Т**

Электромонтёр 4 разряда_____ **Карабеков А**

Акт установки ТМЦ

Электромонтёр 4 разряда (Сагындыков С.)

11.04.2019г.

Настоящий акт составлен комиссией в составе представителей РГУ «Комитет технического регулирования и метрологии МИИР РК», Руководитель Управления финансов и внутреннего администрирования Серикбаева У.Т ., Заведующий хозяйством Айтымов М.Т. и представителей ТОО «Каскад РИК» директор Ашеков А,Б , главный инженер Оразымбетов А.Т. о том, что в Административно-техническом здании «Эталонный центр» произвели проверку и подтверждают установку ТМЦ, согласно дефектного акта от 10.04.2019 г. :

№	Дата	Наименование произведенных установок	Наименование материала	Ед.изм.	Кол-во
1	11.04.2019г	Заменил комплект шестеренок на электроприводе VARLA	Комплект шестеренок на электроприводе VARLA	пара	2

Всего по настоящему акту установлено:2 шт.

Заключение комиссии: материалы использованы по назначению и подлежат списанию.

Главный Инженер ТОО «КАСКАД РИК» _____ **Оразымбетов А.Т**

Директор ТОО «КАСКАД РИК» _____ **Ашеков А,Б**

Руководитель Управления финансов и внутреннего Администрирования _____ **Серикбаева У.Т**

Заведующий хозяйственным отделом _____ **Айтымов М.Т**

Электромонтёр 4 разряда _____ **Сагындыков С.**

Акт установки ТМЦ

Электромонтер 4 разряда (Биржантиев М..)

16.04.2019г.

Настоящий акт составлен комиссией в составе представителей РГУ «Комитет технического регулирования и метрологии МИИР РК», руководитель Управления финансов и внутреннего администрирования Серикбаева У.Т., Заведующий хозяйством Айтымов М.Т. и представителей ТОО «Каскад РИК» директор Ашеков А,Б , главный инженер . Оразымбетов А.Т. о том, что в Административно-техническом здании «Эталонный центр» произвели проверку и подтверждают установку ТМЦ, согласно дефектного акта от 16.04.2019г. :

№	Дата	Наименование произведенных установок	Наименование материала	Ед.изм	Кол-во
1	16.04.2019г	Заменил светодиодную панель 36Вт в 116 каб	Универсальная светодиодная панель 36Вт	шт	2

Всего по настоящему акту установлено: 2 шт.

Заключение комиссии: материалы использованы по назначению и подлежат списанию.

Главный Инженер ТОО «КАСКАД РИК»_____ _____ **Оразымбетов А.Т**

Директор ТОО «КАСКАД РИК»_____ **Ашеков А,Б**

Руководитель Управления финансов и внутреннего администрирования _____**Серикбаева У.Т**

Заведующий хозяйственным отделом_____**Айтымов М.Т**

Электромонтер _____ **Биржантиев М.**

Акт установки ТМЦ

Электрик 4 разряда (Биржантиев М)

26.04.2019г.

Настоящий акт составлен комиссией в составе представителей РГУ «Комитет технического регулирования и метрологии МИИР РК», руководитель Управления финансов и внутреннего администрирования Серикбаева У.Т., Заведующий хозяйством Айтымов М.Т. и представителей ТОО «Каскад РИК» директор Ашеков А,Б , главный инженер Базарбаев С.С. о том, что в Административно-техническом здании «Эталонный центр» произвели проверку и подтверждают установку ТМЦ, согласно дефектного акта от 24.04.2019г. :

№	Дата	Наименование произведенных установок	Наименование материала	Ед.изм	Кол-во
1	26.04.2019г	Произведена замена шестигранника ограничителя открывания окон VARIA 63 кабинет	VARIO H-2536	шт	1

Всего по настоящему акту установлено: 1 шт.

Заключение комиссии: материалы использованы по назначению и подлежат списанию.

Главный Инженер ТОО «КАСКАД РИК»_____ **Базарбаев С.С**

Директор ТОО «КАСКАД РИК»_____ **Ашеков А,Б**

Руководитель Управления финансов и внутреннего администрирования _____ **Серикбаева У.Т**

Заведующий хозяйством_____ **Айтымов М.Т.**

Электрик_____ **Биржантиев М**

Акт установки ТМЦ

Электрик 4 разряда (Буханов. Б)
25.04.2019г

Настоящий акт составлен комиссией в составе представителей РГУ «Комитет технического регулирования и метрологии МИИР РК», руководитель Управления финансов и внутреннего администрирования Серикбаева У.Т., Заведующий хозяйством Айтымов М.Т. и представителей ТОО «Каскад РИК» директор Ашеков А,Б , главный инженер Базарбаев С.С А.Т. о том, что в Административно-техническом здании «Эталонный центр» произвели проверку и подтверждают установку ТМЦ, согласно дефектного акта от 24.04.2019г. :

№	Дата	Наименование произведенных установок	Наименование материала	Ед.изм	Кол-во
1	25.04.2019г	Произведено замена светодиодный лампы в холле 3 этаж	LED –E27 10W	шт	1
2	25.04.2019г	Замена светодиодной панели 36Вт в 86 каб	Универсальная светодиодная панель 36Вт	шт	1

Всего по настоящему акту установлено: 2 шт.
Заключение комиссии: материалы использованы по назначению и подлежат списанию.

Главный Инженер ТОО «КАСКАД РИК»_____ **Базарбаев С.С**

Директор ТОО «КАСКАД РИК»_____ **Ашеков А,Б**

Руководитель Управления финансов и внутреннего администрирования _____**Серикбаева У.Т**

Заведующий хозяйством_____ **Айтымов М.Т.**

Электрик_____ **Буханов. Б**

ysar

Акт установки ТМЦ

Электрик 4 разряда (Биржантиев М)

14.04.2019г.

Настоящий акт составлен комиссией в составе представителей РГУ «Комитет технического регулирования и метрологии МИИР РК», руководитель Управления финансов и внутреннего администрирования Серикбаева У.Т., Заведующий хозяйством Айтымов М.Т. и представителей ТОО «Каскад РИК» директор Ашеков А,Б , главный инженер Оразымбетов А.Т. о том, что в Административно-техническом здании «Эталонный центр» произвели проверку и подтверждают установку ТМЦ, согласно дефектного акта от 11.04.2019г. :

№	Дата	Наименование произведенных установок	Наименование материала	Ед.изм	Кол-во
1	14.04.2019г	Произведено замена светильников в большом конференц зале	LED panel 40 W	шт	3

Всего по настоящему акту установлено: 3 шт.

Заключение комиссии: материалы использованы по назначению и подлежат списанию.

Главный Инженер ТОО «КАСКАД РИК»_____ **Оразымбетов А.Т**

Директор ТОО «КАСКАД РИК»_____ **Ашеков А,Б**

Руководитель Управления финансов и внутреннего администрирования _____**Серикбаева У.Т**

Заведующий хозяйством_____**- Айтымов М.Т.**

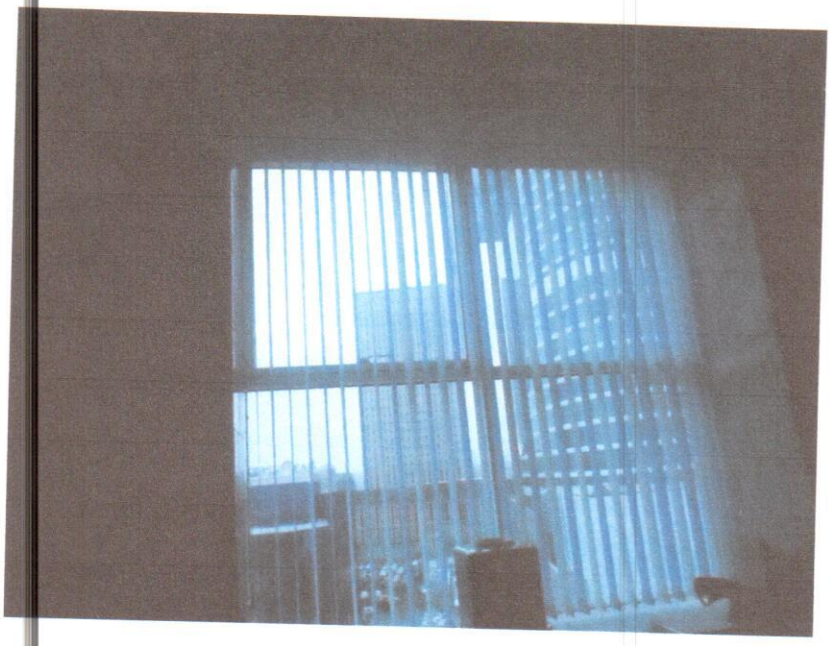

85 кв

43

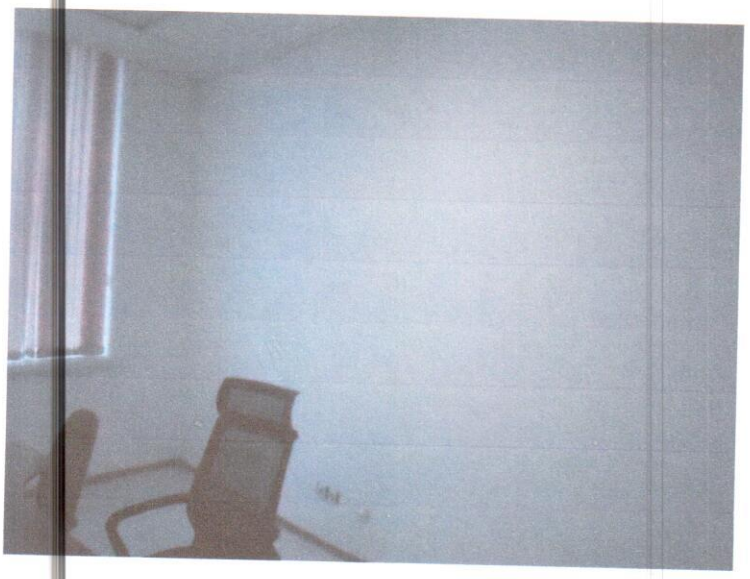

43

Page

142