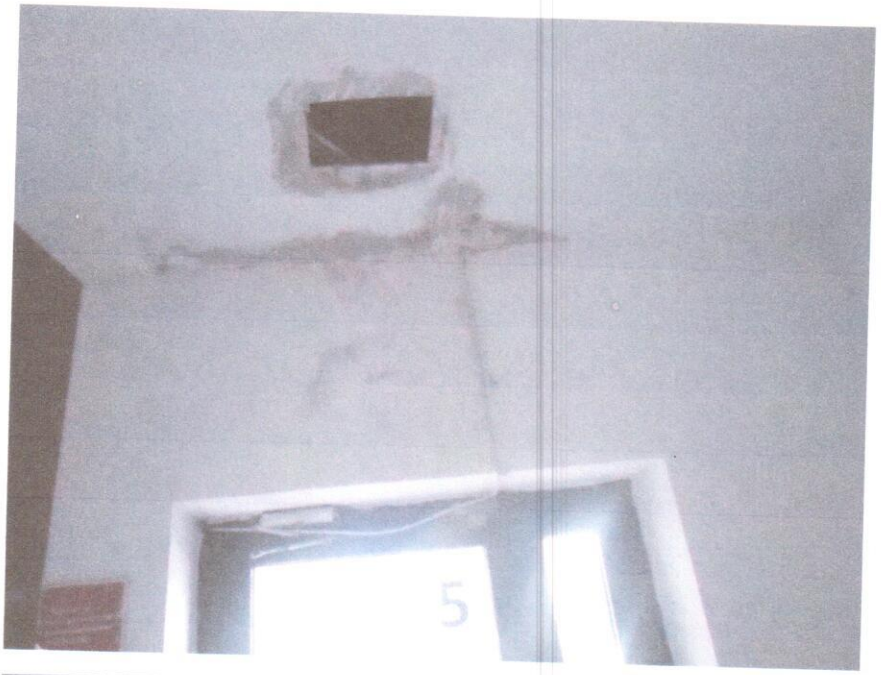
5

Акт установки ТМЦ

Электрик 4 разряда (Биржантиев М)

16.04.2019г.

Настоящий акт составлен комиссией в составе представителей РГУ «Комитет технического регулирования и метрологии МИИР РК», руководитель Управления финансов и внутреннего администрирования Серикбаева У.Т., Заведующий хозяйством Айтымов М.Т. и представителей ТОО «Каскад РИК» директор Ашеков А,Б , главный инженер Оразымбетов А.Т. о том, что в Административно-техническом здании «Эталонный центр» произвели проверку и подтверждают установку ТМЦ, согласно дефектного акта от 16.04.2019г. :

№	Дата	Наименование произведенных установок	Наименование материала	Ед.изм	Кол-во
1	16.04.2019г	Произведено замена светодиодный лампы	LED –E27 10W	шт	1

Всего по настоящему акту установлено: 1 шт.

Заключение комиссии: материалы использованы по назначению и подлежат списанию.

Главный Инженер ТОО «КАСКАД РИК»_____ **Оразымбетов А.Т**

Директор ТОО «КАСКАД РИК»_____ **Ашеков А,Б**

Руководитель Управления финансов и внутреннего администрирования _____ **Серикбаева У.Т**

Заведующий хозяйством_____ **Айтымов М.Т.**

Электрик_____ **Биржантиев М**

52

53.

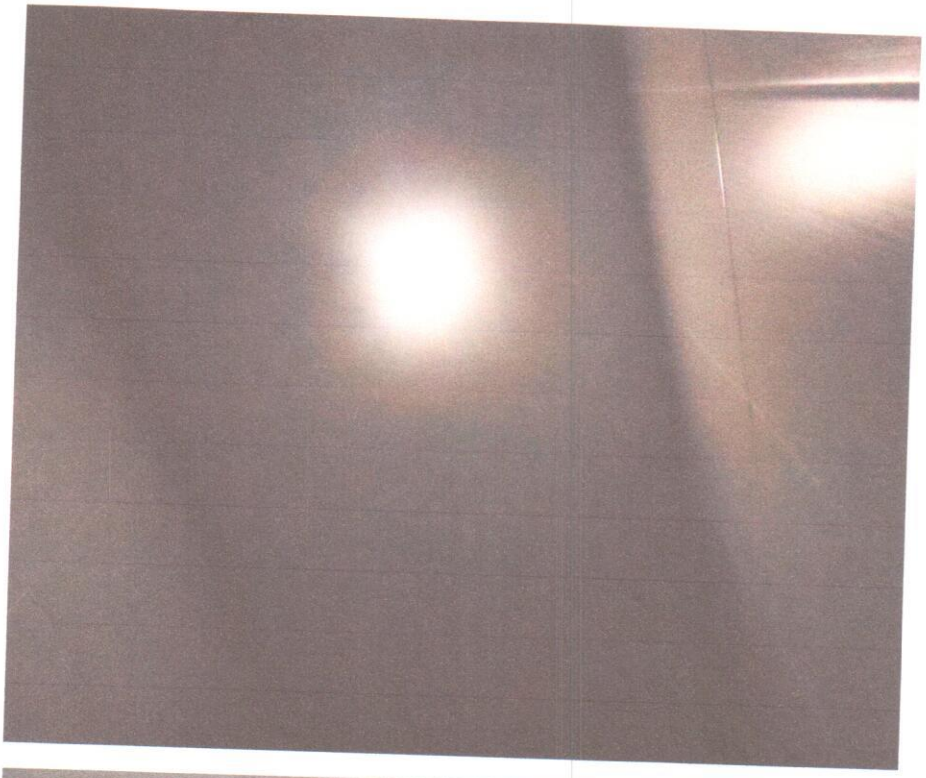

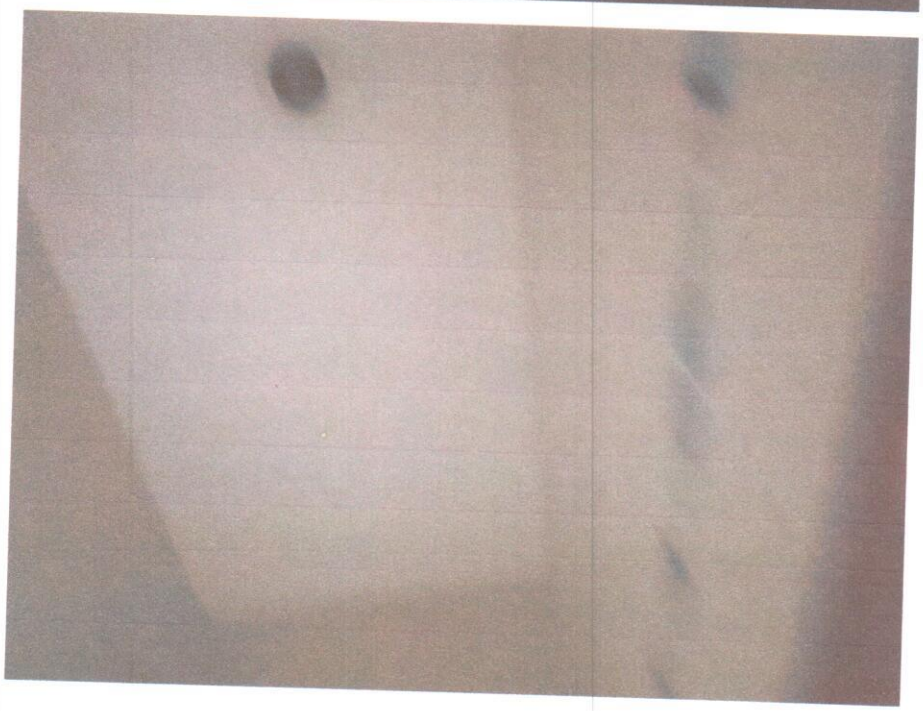

Акт установки ТМЦ

Электрик 4 разряда (Сагындыков С)

19.04.2019г.

Настоящий акт составлен комиссией в составе представителей РГУ «Комитет технического регулирования и метрологии МИИР РК», руководитель Управления финансов и внутреннего администрирования Серикбаева У.Т., Заведующий хозяйством Айтымов М.Т. и представителей ТОО «Каскад РИК» директор Ашеков А,Б , главный инженер Оразымбетов А.Т. о том, что в Административно-техническом здании «Эталонный центр» произвели проверку и подтверждают установку ТМЦ, согласно дефектного акта от 18.04.2019г. :

№	Дата	Наименование произведенных установок	Наименование материала	Ед.изм	Кол-во
1	19.04.2019г	Произведено замена светодиодной .лампы	лампа Feron 10W	шт	1

Всего по настоящему акту установлено: 1 шт.

Заключение комиссии: материалы использованы по назначению и подлежат списанию.

Главный Инженер ТОО «КАСКАД РИК»_____ **Оразымбетов А.Т**

Директор ТОО «КАСКАД РИК»_____ **Ашеков А,Б**

Руководитель Управления финансов и внутреннего администрирования _____ **Серикбаева У.Т**

Заведующий хозяйством_____ **Айтымов М.Т.**

Электрик_____ **Сагындыков С**

РЕСПУБЛИКА КАЗАХСТАН

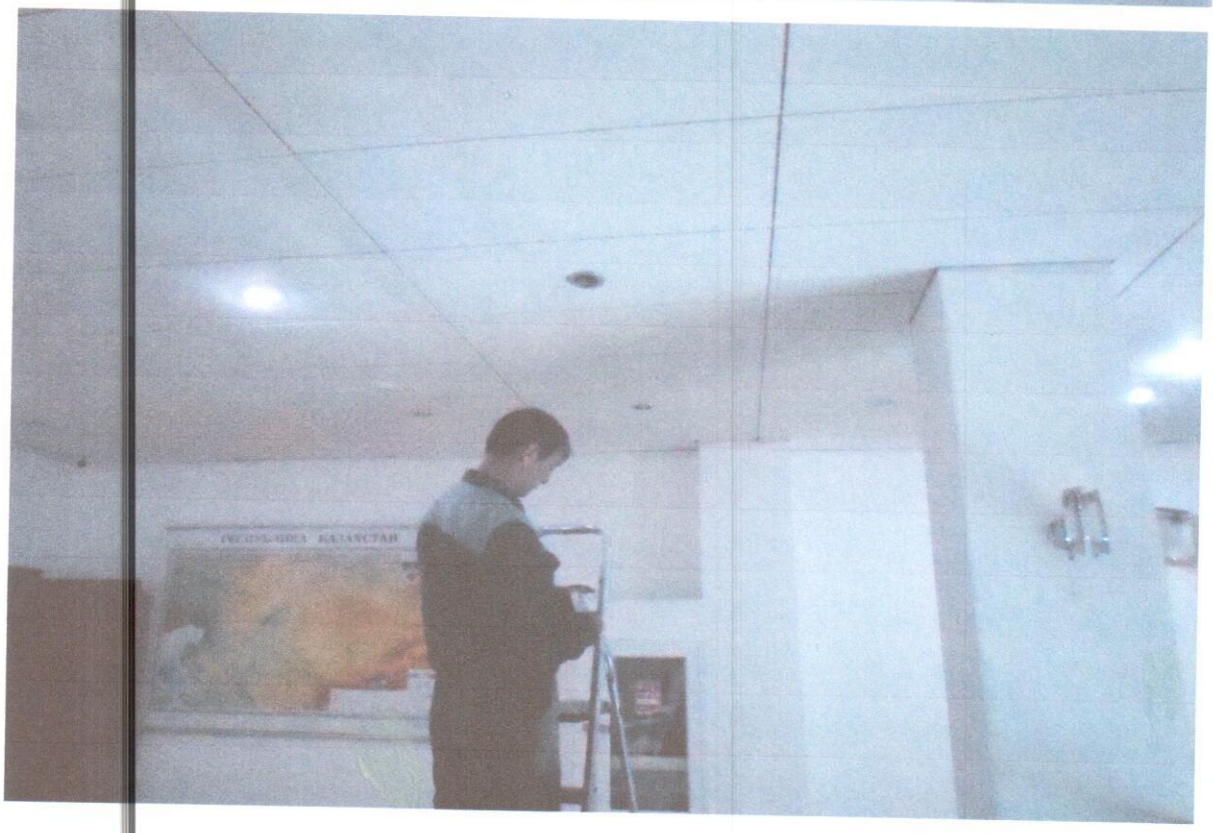
РЕСПУБЛИКА КАЗАХСТАН

Акт установки ТМЦ

Электрик 4 разряда (Биржантиев М)

19.04.2019г.

Настоящий акт составлен комиссией в составе представителей РГУ «Комитет технического регулирования и метрологии МИИР РК», руководитель Управления финансов и внутреннего администрирования Серикбаева У.Т., Заведующий хозяйством Айтымов М.Т. и представителей ТОО «Каскад РИК» директор Ашеков А,Б , главный инженер Оразымбетов А.Т. о том, что в Административно-техническом здании «Эталонный центр» произвели проверку и подтверждают установку ТМЦ, согласно дефектного акта от 18.04.2019г. :

№	Дата	Наименование произведенных установок	Наименование материала	Ед.изм	Кол-во
1	19.04.2019г	Произведено замена электра привод цепной VARIA 36 кабинет	Привод цепной VARIO H-2536	шт	1

Всего по настоящему акту установлено: 1 шт.

Заключение комиссии: материалы использованы по назначению и подлежат списанию.

Главный Инженер ТОО «КАСКАД РИК»_____ **Оразымбетов А.Т**

Директор ТОО «КАСКАД РИК»_____ **Ашеков А,Б**

Руководитель Управления финансов и внутреннего администрирования _____ **Серикбаева У.Т**

Заведующий хозяйством_____ **Айтымов М.Т.**

Электрик_____ **Биржантиев М**

Приложение 50
к приказу Министра финансов
Республики Казахстан
от 20 декабря 2012 года № 562

Форма Р-1

		ИИН/БИН
Заказчик	**Товарищество с ограниченной ответственностью "КАСКАД РИК",000010, Республика Казахстан, г. Нур-Султан, Сыганак 10/2, НП10**	**130240028627**
	полное наименование, адрес, данные о средствах связи	
Исполнитель	**Товарищество с ограниченной ответственностью "RL Biz Group",000010, Республика Казахстан, г. Нур-Султан, ул. Кравцова, дом 3, кв. 11**	**140640019694**
	полное наименование, адрес, данные о средствах связи	

Договор (контракт) Без договора

Номер документа	Дата составления
18	**30.04.2019**

АКТ ВЫПОЛНЕННЫХ РАБОТ (ОКАЗАННЫХ УСЛУГ)

Номер по порядку	Наименование работ (услуг) (в разрезе их подвидов в соответствии с технической спецификацией, заданием, графиком выполнения работ (услуг) при их наличии)	Дата выполнения работ (оказания услуг)	Сведения об отчете о научных исследованиях, маркетинговых, консультационных и прочих услугах (дата, номер, количество страниц) (при их наличии)	Единица измерения	Выполнено работ (оказано услуг)			
					количество	цена за единицу	стоимость	в том числе НДС, в KZT
1	2	3	4	5	6	7	8	9
1	Монтаж гранитной плиты с заменой (включая материалы)			м2	38	6 000,00	230 400,00	
				Итого	38,0	x	230 400,00	

Сведения об использовании запасов, полученных от заказчика _____
наименование, количество, стоимость

Приложение: Перечень документации, в том числе отчет(ы) о маркетинговых, научных исследованиях, консультационных и прочих услугах (обязательны при его (их) наличии) на _____ страниц _____

Сдал (Исполнитель) _____ / _____ / Канарова А.
должность *подпись* *расшифровка подписи*

М.П.

Принял (Заказчик) Директор / _____ / Ашеков А.Б.
должность *подпись* *расшифровка подписи*

Дата подписания (принятия) работ (услуг) _____

М.П.

182

Акт установки ТМЦ

30.04.2019г.

Настоящий акт составлен комиссией в составе представителей РГУ «Комитет технического регулирования и метрологии МИИР РК», руководитель Управления финансов и внутреннего администрирования Серикбаева У.Т., Заведующий хозяйством Айтымов М.Т. и представителей ТОО «Каскад РИК» директор Ашеков А,Б , главный инженер Базарбаев С.С. о том, что в Административно-техническом здании «Эталонный центр» произвели проверку и подтверждают установку ТМЦ, согласно дефектного акта от 30.04.2019г. :

№	Дата	Наименование произведенных установок	Наименование материала	Ед.изм	Кол-во
1	30.04.2019г	Произведена установка керамогранитной плитки на фасаде здания	Керамограническая плитка (60*60) Розетка для удлинителя Диск алмазный для резки плитки	шт Шт шт	64 1 1

Всего по настоящему акту установлено: 66 шт.

Заключение комиссии: материалы использованы по назначению и подлежат списанию.

Главный Инженер ТОО «КАСКАД РИК»_____ **Базарбаев С.С**

Директор ТОО «КАСКАД РИК»_____ **Ашеков А,Б**

Руководитель Управления финансов и внутреннего администрирования _____**Серикбаева У.Т**

Заведующий хозяйством_____ **Айтымов М.Т.**

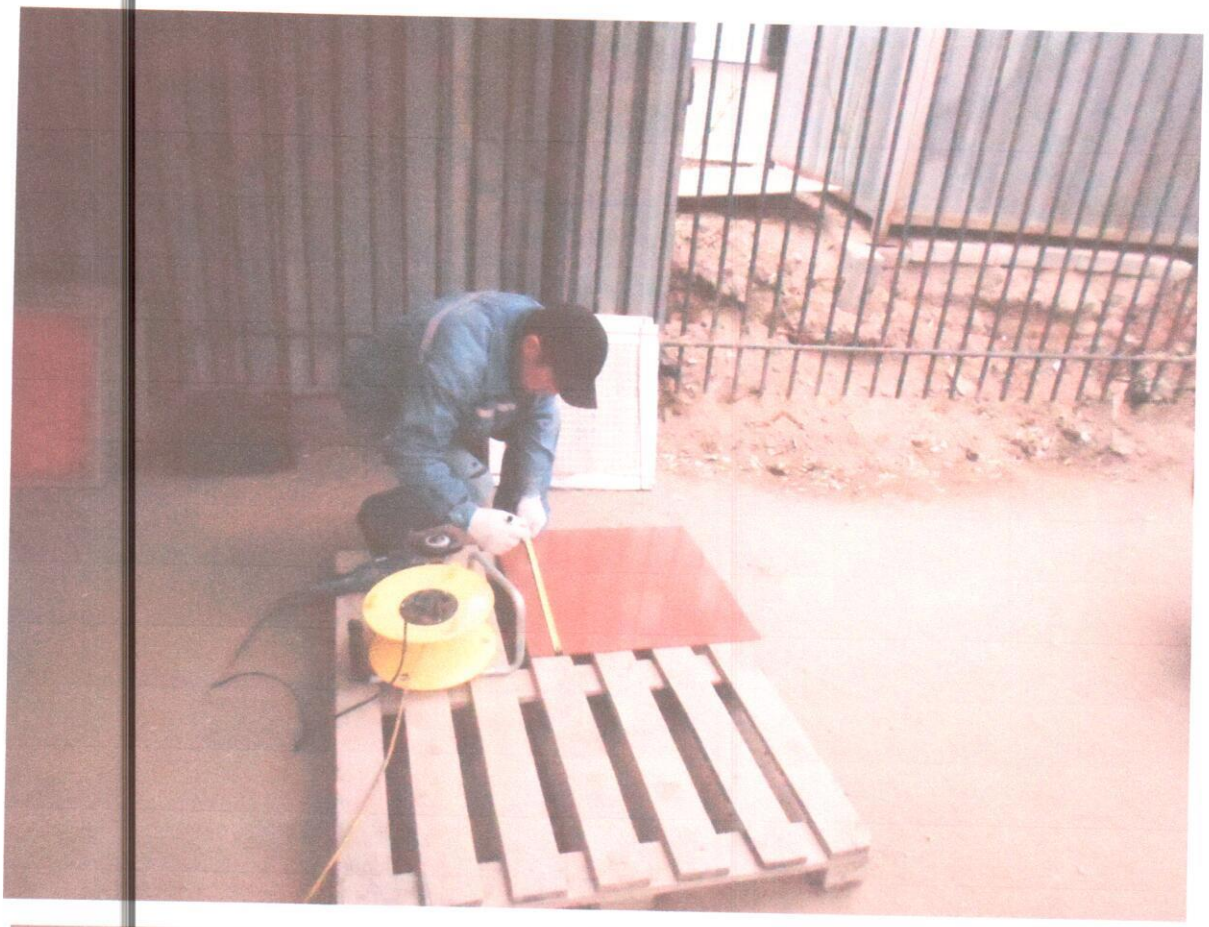

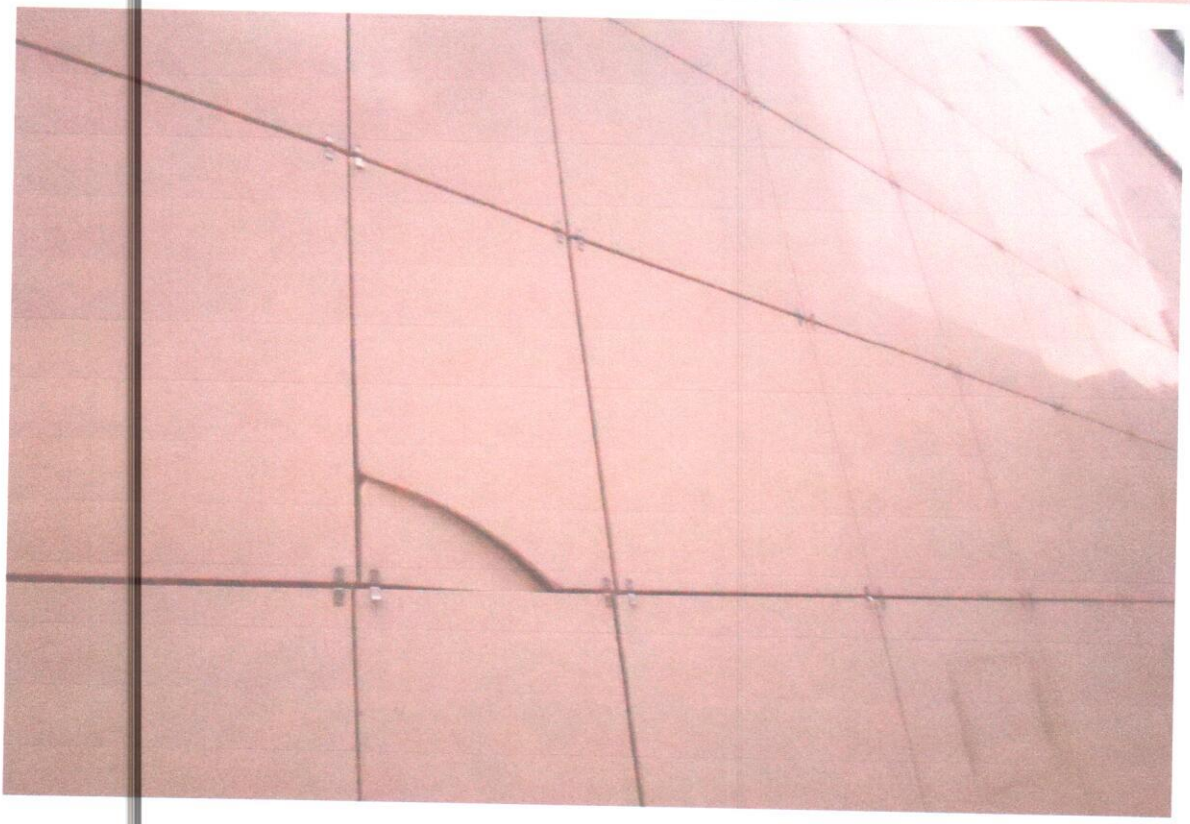

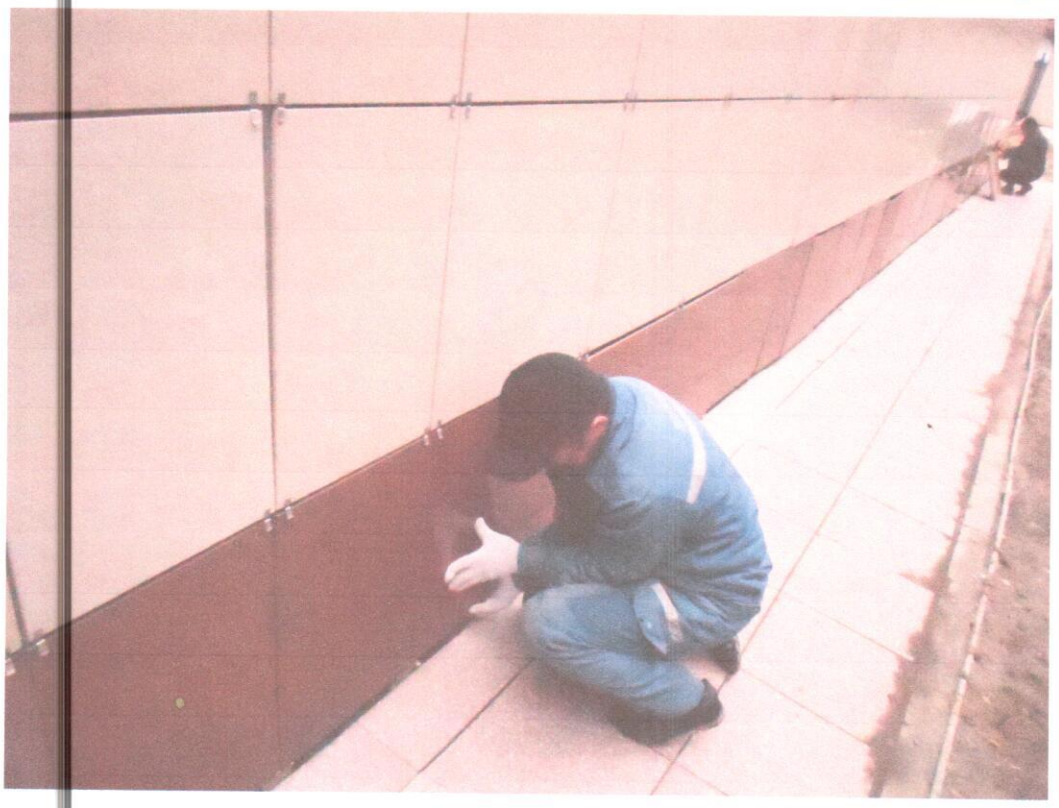

Акт установки ТМЦ

11.04.2019г.

Настоящий акт составлен комиссией в составе представителей РГУ «Комитет технического регулирования и метрологии МИИР РК», руководитель Управления финансов и внутреннего администрирования Серикбаева У.Т., Заведующий хозяйством Айтымов М.Т. и представителей ТОО «Каскад РИК» директор Ашеков А.Б , главный инженер Оразымбетов А.Т. о том, что в Административно-техническом здании «Эталонный центр» произвели проверку и подтверждают установку ТМЦ, согласно дефектного акта от 10.04.2019г. :

№	Дата	Наименование произведенных установок	Наименование материала	Ед.изм.	Кол-во
1	11.04.2019г.	Произведена демонтаж брусчатки на крыше лаборатории общая площадь 90м2 кубатура 15 м3		М2	90

Всего по настоящему акту установлено:

Заключение комиссии: материалы использованы по назначению и подлежат списанию.

Главный Инженер ТОО «КАСКАД РИК»_____**Оразымбетов А.Т**

Директор ТОО «КАСКАД РИК»_____**Ашеков А.Б**

Руководитель Управления финансов и внутреннего администрирования _____**Серикбаева У.Т**

Заведующий хозяйственным отделом_____**Айтымов М.Т**

Акт установки ТМЦ

14.04.2019г.

Настоящий акт составлен комиссией в составе представителей РГУ «Комитет технического регулирования и метрологии МИИР РК», руководитель Управления финансов и внутреннего администрирования Серикбаева У.Т., Заведующий хозяйством Айтымов М.Т. и представителей ТОО «Каскад РИК» директор Ашеков А,Б , главный инженер Оразымбетов А.Т. о том, что в Административно-техническом здании «Эталонный центр» произвели проверку и подтверждают установку ТМЦ, согласно дефектного акта от 11.04.2019г. :

№	Дата	Наименование произведенных установок	Наименование материала	Ед.изм	Кол-во
1	14.04.2019г	Заменили жалюзи в кабинете № 85	Жалюзи	шт	1

Всего по настоящему акту установлено: 1 шт.

Заключение комиссии: материалы использованы по назначению и подлежат списанию.

Главный Инженер ТОО «КАСКАД РИК»_____ **Оразымбетов А.Т**

Директор ТОО «КАСКАД РИК»_____ **Ашеков А,Б**

Руководитель Управления финансов и внутреннего администрирования _____**Серикбаева У.Т**

Заведующий хозяйством_____ **Айтымов М.Т.**

_____/_____/

"01" Апрель 2019 г.

ДЕФЕКТНЫЙ АКТ

Настоящий дефектный акт составлен комиссией составе представителей РГУ «Комитет технического регулирования и метрологии МИИР РК» Руководитель Управления финансов и внутреннего администрирования Серикбаева У.Т , Заведующий хозяйством Айтымов М.Т. и представителей ТОО «Каскад РИК» директор Ашеков А.Б , главный инженер Оразымбетов А.Т. о том, что в Административно-техническом здании «Эталонный центр» выявлены следующие дефекты :

№ п/п	Наименование работ	Единица измерения	Количество
1	2	3	4
1	Требуется замена светодиодной панели 36Вт в 36 каб	шт	1
2	Требуется замена лампs LED E27на 3 этаже (холл)	шт	1
3	Требуется замена смесителя на раковине на 9 этаже (тех помещение)	шт	1
4	Требуется ремонт мебели в каб №127.52.53.55. и 45	шт	5
5	Требуется ремонт облицовочной плитки на фасаде и замена напольной плитки (улица 5 пост)	шт	3
6	Требуется покраска стен в каб №115 общая площадь 140 м2	М2	140
7	Требуется покраска стен в коридоре возле каб №115 общая площадь 77 м2 (2 слоя)	М2	77

Главный Инженер ТОО «КАСКАД РИК»_____ **Оразымбетов А.Т**

Директор ТОО «КАСКАД РИК»_____ **Ашеков А.Б**

Руководитель Управления финансов и внутреннего администрирования _____**Серикбаева У.Т**

Заведующий хозяйством _____**Айтымов М.Т**

_____/_____/

"11" Апрель 2019 г.

ДЕФЕКТНЫЙ АКТ

Настоящий дефектный акт составлен комиссией составе представителей РГУ «Комитет технического регулирования и метрологии МИИР РК» Руководитель Управления финансов и внутреннего администрирования Серикбаева У.Т , Заведующий хозяйством Айтымов М.Т. и представителей ТОО «Каскад РИК» директор Ашеков А.Б , главный инженер Оразымбетов А.Т. о том, что в Административно-техническом здании «Эталонный центр» выявлены следующие дефекты :

№ п/п	Наименование работ	Единица измерения	Количество
1	2	3	4
1	5 пост очистить от старой штукатурки и побелить	м2	36
2	Ремонт коридора лаборатории	м2	54
3	Демонтаж монтаж колодца ливневой канализации К 2	шт	1
4	Заменить жалюзи в кабинете 85	м2	6.25
5	Ремонт 43 кабинета побелка	м2	66
6	Очистка пятно от дождя в коридоре лаборатории.	м2	19
7	Заменить светильники в большом зале	шт	3

Главный Инженер ТОО «КАСКАД РИК»_____ Оразымбетов А.Т

Директор ТОО «КАСКАД РИК»_____ Ашеков А.Б

Руководитель Управления финансов и внутреннего администрирования _____Серикбаева У.Т

Заведующий хозяйством _____Айтымов М.Т

_____/_____/

"11" Апрель 2019 г.

ДЕФЕКТНЫЙ АКТ

Настоящий акт составлен комиссией в составе представителей РГУ «Комитет технического регулирования и метрологии МИИР РК», руководитель Управления финансов и внутреннего администрирования Серикбаева У.Т., Заведующий хозяйством Айтымов М.Т. и представителей ТОО «Каскад РИК» директор Ашеков А.Б , главный инженер Оразымбетов А.Т. о том, что в Административно-техническом здании «Эталонный центр» произвели проверку и подтверждают установку ТМЦ, согласно дефектного акта от 11.04.2019г. :

№ п/п	Наименование работ	Единица измерения	Количество
1	Требуется замена светильников 116 кабинета лаборатории	шт	2

Главный Инженер ТОО «КАСКАД РИК»_____ **Оразымбетов А.Т**

Директор ТОО «КАСКАД РИК»_____ **Ашеков А.Б**

Руководитель Управления финансов и внутреннего администрирования _____**Серикбаева У.Т**

Заведующий хозяйством _____**Айтымов М.Т**

_____/_____/

"11" Апрель 2019 г.

ДЕФЕКТНЫЙ АКТ

Настоящий дефектный акт составлен комиссией составе представителей РГУ «Комитет технического регулирования и метрологии МИИР РК» Руководитель Управления финансов и внутреннего администрирования Серикбаева У.Т , Заведующий хозяйством Айтымов М.Т. и представителей ТОО «Каскад РИК» директор Ашеков А.Б , главный инженер Оразымбетов А.Т. о том, что в Административно-техническом здании «Эталонный центр» выявлены следующие дефекты :

№ п/п	Наименование работ	Единица измерения	Количество
1	2	3	4
1	Требуется демонтаж брусчатки на крыше лабораторий	М2	90

Главный Инженер ТОО «КАСКАД РИК»_____ **Оразымбетов А.Т**

Директор ТОО «КАСКАД РИК»_____ **Ашеков А.Б**

Руководитель Управления финансов и внутреннего администрирования _____**Серикбаева У.Т**

Заведующий хозяйством _____**Айтымов М.Т**

_____/_____/

"16" Апрель 2019 г.

ДЕФЕКТНЫЙ АКТ

Настоящий дефектный акт составлен комиссией составе представителей РГУ «Комитет технического регулирования и метрологии МИИР РК» Руководитель Управления финансов и внутреннего администрирования Серикбаева У.Т , Заведующий хозяйством Айтымов М.Т. и представителей ТОО «Каскад РИК» директор Ашеков А.Б , главный инженер Оразымбетов А.Т. о том, что в Административно-техническом здании «Эталонный центр» выявлены следующие дефекты :

№ п/п	Наименование работ	Единица измерения	Количество
1	2	3	4
1	Заменить светодиодную лампу в 23 кабинете (туалет)	шт	1
2	Требуется подсыпка питательного грунта в зеленые насаждение 50 лит	шт	1
3	Заменить шестигранник ограничитель открывание окон VARIA кабинет 52.53	пара	2
4	Требуется замена сборника воздуха на 9 этаже	шт	1

Главный Инженер ТОО «КАСКАД РИК»_____ **Оразымбетов А.Т**

Директор ТОО «КАСКАД РИК»_____ **Ашеков А.Б**

Руководитель Управления финансов и внутреннего администрирования _____**Серикбаева У.Т**

Заведующий хозяйством _____**Айтымов М.Т**

_____/_____/

"18" Апрель 2019 г.

ДЕФЕКТНЫЙ АКТ

Настоящий дефектный акт составлен комиссией составе представителей РГУ «Комитет технического регулирования и метрологии МИИР РК» Руководитель Управления финансов и внутреннего администрирования Серикбаева У.Т , Заведующий хозяйством Айтымов М.Т. и представителей ТОО «Каскад РИК» директор Ашеков А.Б , главный инженер Оразымбетов А.Т. о том, что в Административно-техническом здании «Эталонный центр» выявлены следующие дефекты :

№ п/п	Наименование работ	Единица измерения	Количество
1	2	3	4
1	Заменить смеситель в туалете 5-го этажа	шт	1
1	Заменить светодиодной лампы Feron 10 W 8 этаж	шт	1
1	Требуется ремонт унитаза в туалете на 3 этаже	шт	1
1	Требуется замена ручки в туалете на 3 этаже	шт	1
1	Требуется замена Электра привод цепной Vario	шт	1

Главный Инженер ТОО «КАСКАД РИК»_____ **Оразымбетов А.Т**

Директор ТОО «КАСКАД РИК»_____ **Ашеков А.Б**

Руководитель Управления финансов и внутреннего администрирования _____**Серикбаева У.Т**

Заведующий хозяйством _____**Айтымов М.Т**

_____/_____/

"24" Апрель 2019 г.

ДЕФЕКТНЫЙ АКТ

Настоящий дефектный акт составлен комиссией составе представителей РГУ «Комитет технического регулирования и метрологии МИИР РК» Руководитель Управления финансов и внутреннего администрирования Серикбаева У.Т , Заведующий хозяйством Айтымов М.Т. и представителей ТОО «Каскад РИК» директор Ашеков А.Б , главный инженер Базарбаев С.С. о том, что в Административно-техническом здании «Эталонный центр» выявлены следующие дефекты :

№ п/п	Наименование работ	Единица измерения	Количество
1	2	3	4
1	Требуется пересадка зеленых насаждении в оранжерее	шт	6
2	Требуется заменить светодиодную лампу Feron 10 W 3 этаж	шт	1
3	Требуется заменить светодиодную панель 36 W каб №86	шт	1
4	Требуется ремонт плитки на улице (облицовка крыльца)	шт	12

Главный Инженер ТОО «КАСКАД РИК»_____ **Базарбаев С.С**

Директор ТОО «КАСКАД РИК»_____ **Ашеков А.Б**

Руководитель Управления финансов и внутреннего администрирования _____**Серикбаева У.Т**

Заведующий хозяйством _____**Айтымов М.Т**

_____/_____/

"24" Апрель 2019 г.

ДЕФЕКТНЫЙ АКТ

Настоящий дефектный акт составлен комиссией составе представителей РГУ «Комитет технического регулирования и метрологии МИИР РК» Руководитель Управления финансов и внутреннего администрирования Серикбаева У.Т , Заведующий хозяйством Айтымов М.Т. и представителей ТОО «Каскад РИК» директор Ашеков А.Б , главный инженер Базарбаев С.С. о том, что в Административно-техническом здании «Эталонный центр» выявлены следующие дефекты :

№ п/п	Наименование работ	Единица измерения	Количество
1	2	3	4
1	Требуется ремонт телефона и телефонной линии каб №15.82.50.70.104.43	шт	6
2	Требуется замена шестигранника ограничителя открывания окон VARIA 63 кабинет	шт	1

Главный Инженер ТОО «КАСКАД РИК»_____ **Базарбаев С.С**

Директор ТОО «КАСКАД РИК»_____ **Ашеков А.Б**

Руководитель Управления финансов и внутреннего администрирования _____**Серикбаева У.Т**

Заведующий хозяйством _____**Айтымов М.Т**

_____/_____/

"24" Апрель 2019 г.

ДЕФЕКТНЫЙ АКТ

Настоящий дефектный акт составлен комиссией составе представителей РГУ «Комитет технического регулирования и метрологии МИИР РК» Руководитель Управления финансов и внутреннего администрирования Серикбаева У.Т , Заведующий хозяйством Айтымов М.Т. и представителей ТОО «Каскад РИК» директор Ашеков А.Б , главный инженер Базарбаев С.С. о том, что в Административно-техническом здании «Эталонный центр» выявлены следующие дефекты :

№ п/п	Наименование работ	Единица измерения	Количество
1	2	3	4
1	Требуется побелка лаборатории каб.127	М2	150

Главный Инженер ТОО «КАСКАД РИК»_____ **Базарбаев С.С**

Директор ТОО «КАСКАД РИК»_____ **Ашеков А.Б**

Руководитель Управления финансов и внутреннего администрирования _____**Серикбаева У.Т**

Заведующий хозяйством _____**Айтымов М.Т**