«ШЫҒЫС ҚАЗАҚСТАН ОБЛЫСЫ ТАБИҒИ РЕСУРСТАР ЖӘНЕ ТАБИҒАТ ПАЙДАЛАНУДЫ РЕТТЕУ БАСҚАРМАСЫ»
МЕМЛЕКЕТТІК МЕКЕМЕСІ

ГОСУДАРСТВЕННОЕ УЧРЕЖДЕНИЕ
«УПРАВЛЕНИЕ ПРИРОДНЫХ РЕСУРСОВ И РЕГУЛИРОВАНИЯ ПРИРОДОПОЛЬЗОВАНИЯ ВОСТОЧНО-КАЗАХСТАНСКОЙ ОБЛАСТИ»

К.Либкнехт көшесі, 19, Өскемен қ ,
ШҚО,Қазақстан Республикасы , 070019,
тел.: 8(7232) 25-73-20, факс: 8(7232) 25-75-46
e-mail: priemnaya_uprirpvko@akimvko.gov.kz

ул. К.Либкнехта, 19, г. Усть-Каменогорск
ВКО ,Республика Казахстан, 070019,
тел.: 8(7232) 25-73-20, факс: 8(7232) 25-75-46
e-mail : priemnaya_uprirpvko@akimvko.gov.kz

05.12.2016 г. № eco/F4-03/00837/2

Руководителю государственного учреждения «Отдел ЖКХ, пассажирского транспорта, автомобильных дорог и жилищной инспекции Зыряновского района» Сахариеву М.А.

На рассмотрение государственной экологической экспертизы 5 декабря 2016 года (входящий № F4-03/00837) представлен рабочий проект «Замена оборудования насосной станции КНС-1 в городе Зыряновске Зыряновского района Восточно-Казахстанской области» (заказчик проекта – государственное учреждение «Отдел ЖКХ, пассажирского транспорта, автомобильных дорог и жилищной инспекции Зыряновского района», разработчик – товарищество с ограниченной ответственностью «VIC Engineering»).

Проектом предусматривается замена насосного оборудования и запорной арматуры на действующей канализационной насосной станции КНС-1 в городе Зыряновск.

В соответствии с санитарными правилами «Санитарно-эпидемиологические требования по установлению санитарно-защитной зоны производственных объектов» (утверждены приказом Министра национальной экономики Республики Казахстан от 20 марта 2015 года № 237) представленный объект не подлежит санитарной классификации. Не классифицируемые объекты относятся к IV категории согласно статье 40 Экологического кодекса Республики Казахстан.

В соответствии со статьями 37 и 47 Экологического кодекса Республики Казахстан объекты IV категории государственной экологической экспертизе не подлежат.

На основании вышеизложенного представленный рабочий проект отклоняется от рассмотрения.

Бастоногова О.А.

Руководитель

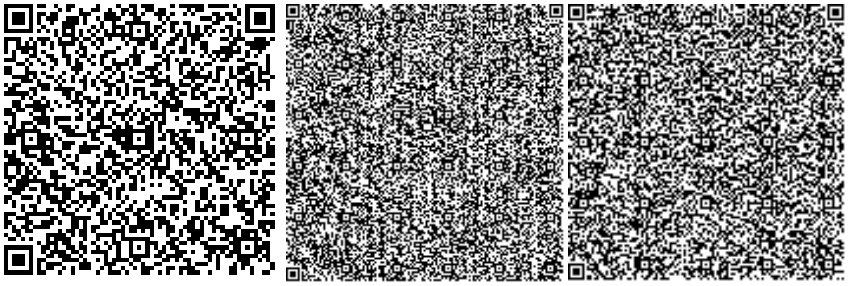

Анфилофьева Н.В.
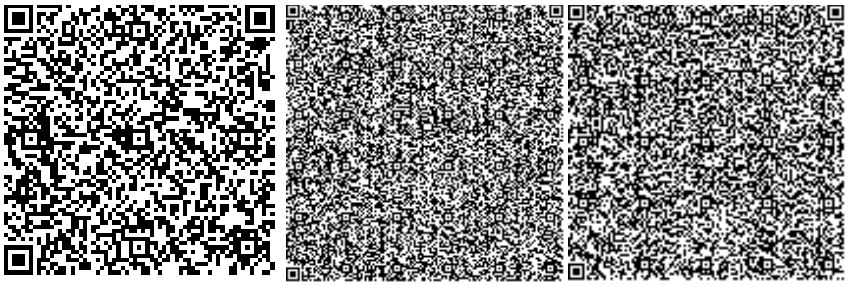
Главный специалист