Системы вентилируемых фасадов ВФ МП ПЛ

Узел 12.5

Верх окна

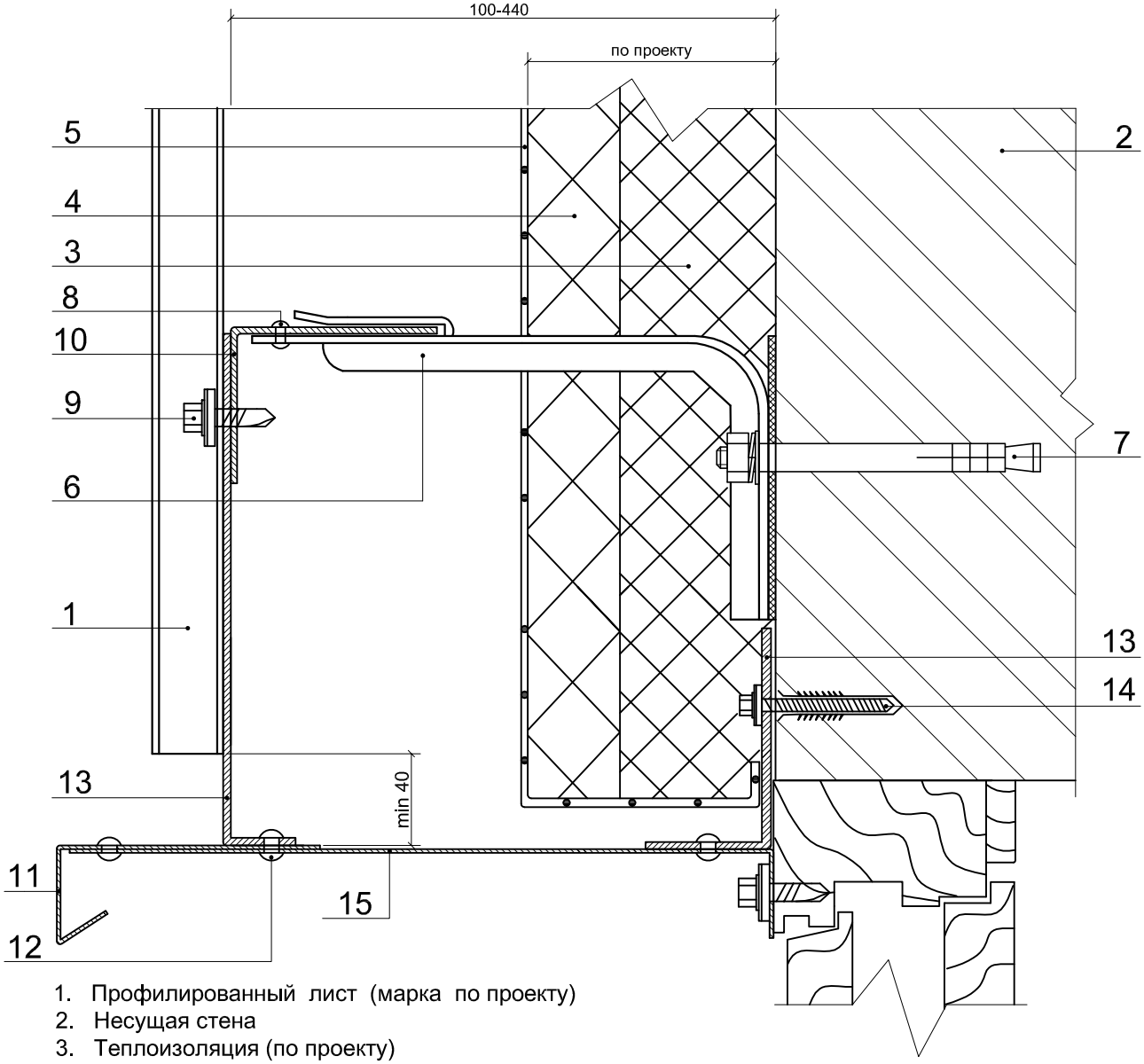

1. Профилированный лист (марка по проекту)
2. Несущая стена
3. Теплоизоляция (по проекту)
4. Теплоизоляция (по проекту)
5. Гидро-ветрозащитная мембрана Tyvek (по проекту)
6. Кронштейн КК-L или ККУ-L с шайбой и паронитовой прокладкой
7. Крепежный элемент (марка по проекту)
8. Заклепка или саморез Ø4,8x28 (Ø5,5x19) с прокладкой из ЭПДМ-резины
9. Саморез Ø4,8x28 (Ø5,5x19) с прокладкой из ЭПДМ-резины и цветной головкой
10. Горизонтальная направляющая КПГ- 60x44x3000, КПГ-40x40x3000 (по проекту)
11. Отлив оконный (оц.сталь с полимерным покрытием, t=0,55-1,2 мм)
12. Заклепка стальная
13. Костыль (по проекту)
14. Дюбель
15. Фасонное изделие (оц.сталь с полимерным покрытием, t=0,55-1,2 мм)

Системы вентилируемых фасадов ВФ МП ПЛ

Узел 12.6

Боковое сопряжение окна и стены

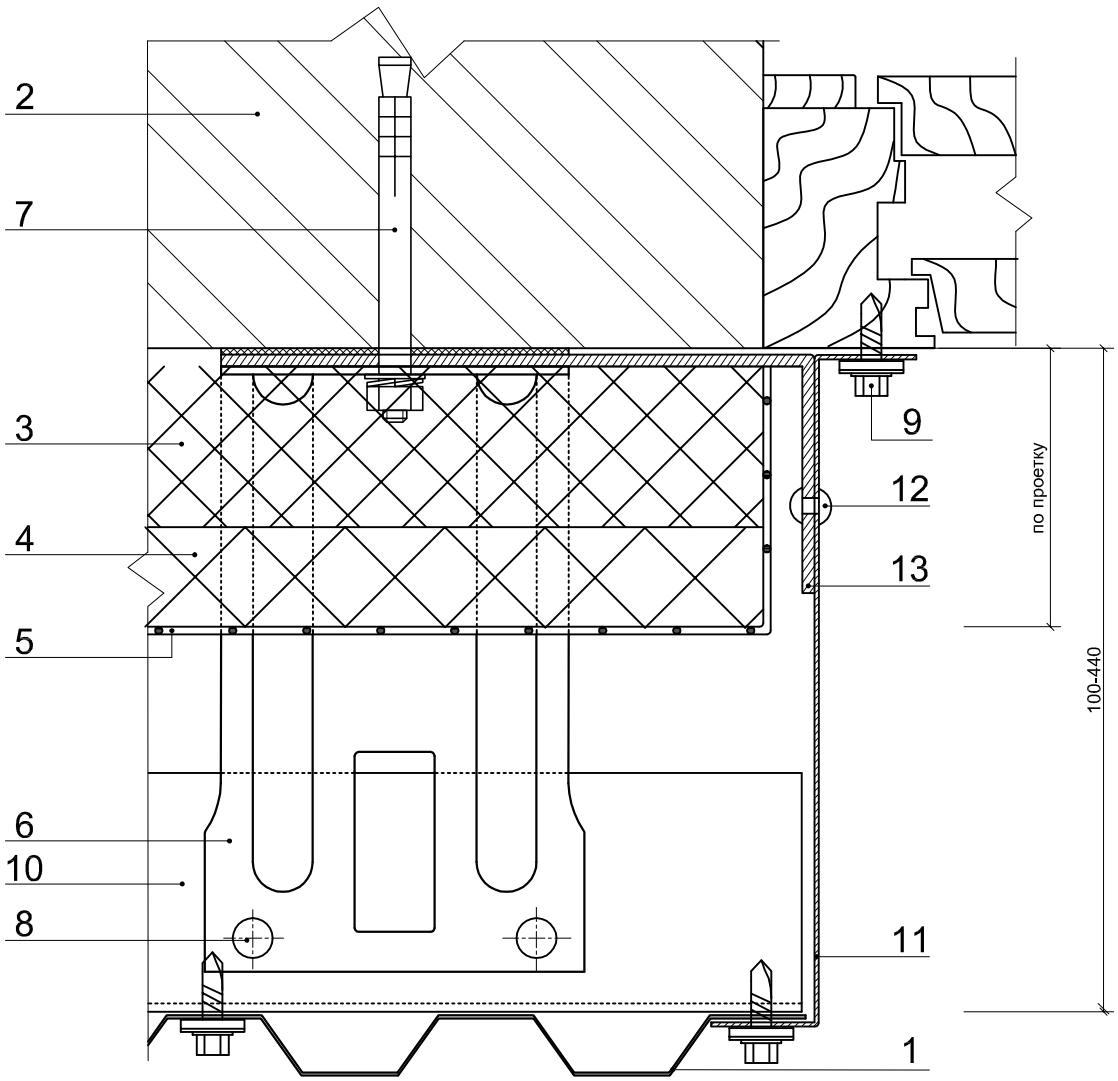

1. Профилированный лист (марка по проекту)
2. Несущая стена
3. Теплоизоляция (по проекту)
4. Теплоизоляция (по проекту)
5. Гидро-ветрозащитная мембрана Tyvek (по проекту)
6. Кронштейн КК-L или ККУ-L с шайбой и паронитовой прокладкой
7. Крепежный элемент (марка по проекту)
8. Заклепка или саморез Ø4,8x28 (Ø5,5x19) с прокладкой из ЭПДМ-резины
9. Саморез Ø4,8x28 (Ø5,5x19) с прокладкой из ЭПДМ-резины и цветной головкой
10. Горизонтальная направляющая КПГ- 60x44x3000, КПГ-40x40x3000 (по проекту)
11. Нащельник (оц.сталь с полимерным покрытием, t=0,55-1,2 мм)
12. Заклепка стальная
13. Костыль (по проекту)

Системы вентилируемых фасадов ВФ МП ПЛ

Узел 12.7

Наружный угол

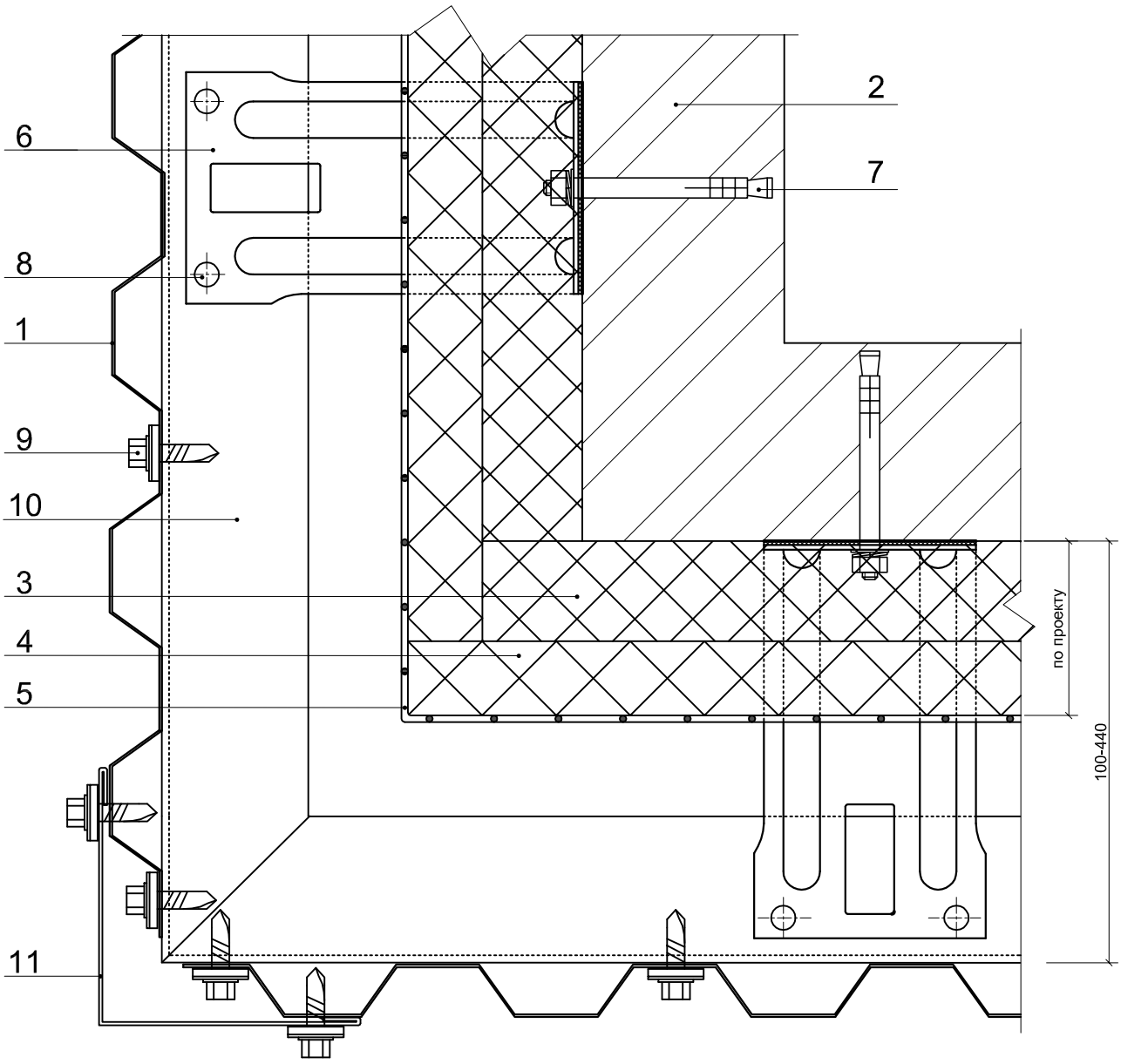

1. Профилированный лист (марка по проекту)
2. Несущая стена
3. Теплоизоляция (по проекту)
4. Теплоизоляция (по проекту)
5. Гидро-ветрозащитная мембрана Tyvek (по проекту)
6. Кронштейн КК-L или ККУ-L с шайбой и паронитовой прокладкой
7. Крепежный элемент (марка по проекту)
8. Заклепка или саморез Ø4,8x28 (Ø5,5x19) с прокладкой из ЭПДМ-резины
9. Саморез Ø4,8x28 (Ø5,5x19) с прокладкой из ЭПДМ-резины и цветной головкой
10. Горизонтальная направляющая КПГ- 60x44x3000, КПГ-40x40x3000 (по проекту)
11. Планка угла наружного ПУН-115x115x2000

Системы вентилируемых фасадов ВФ МП ПЛ

Узел 12.8

Внутренний угол

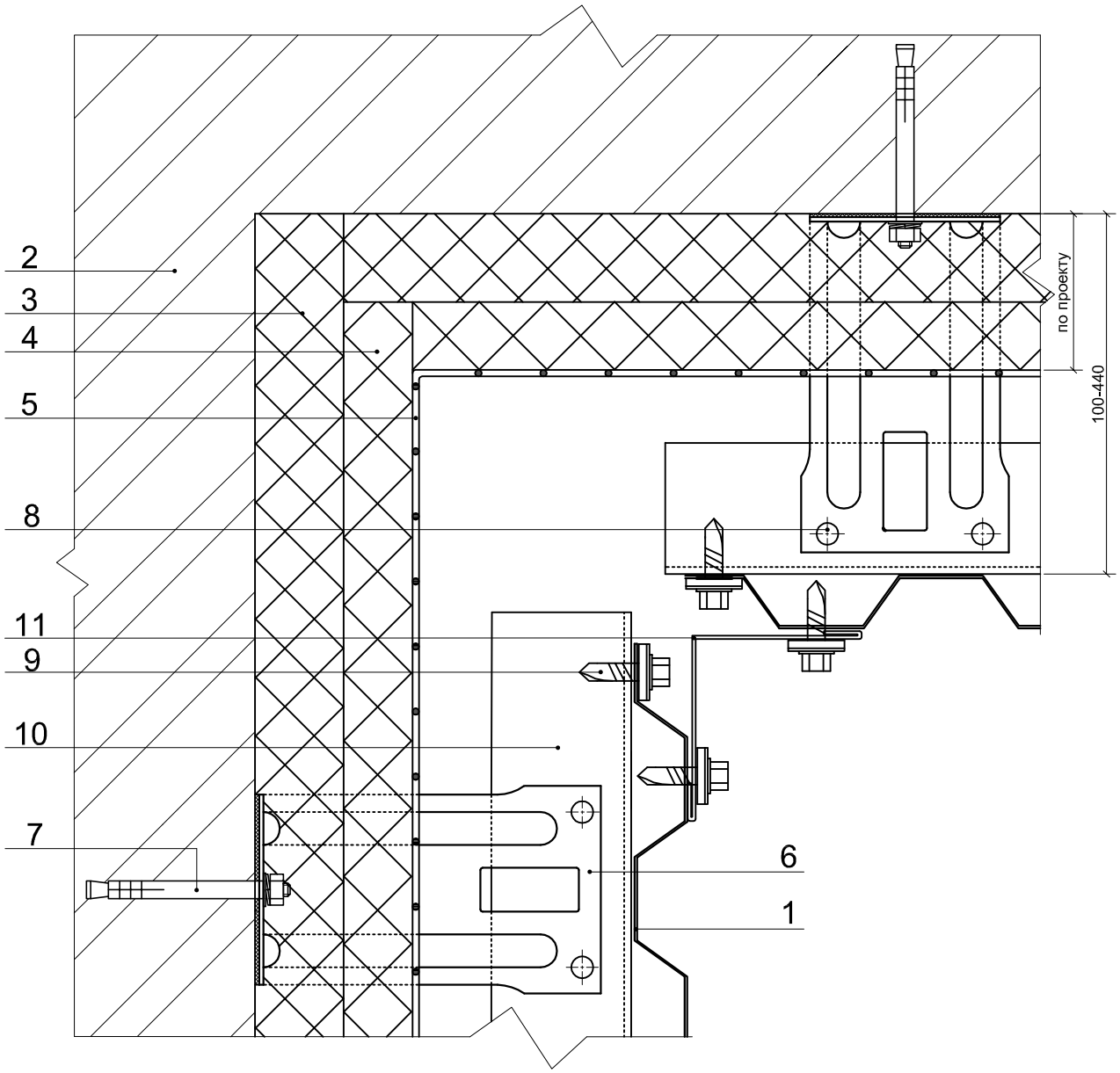

1. Профилированный лист (марка по проекту)
2. Несущая стена
3. Теплоизоляция (по проекту)
4. Теплоизоляция (по проекту)
5. Гидро-ветрозащитная мембрана Tyvek (по проекту)
6. Кронштейн КК-L или ККУ-L с шайбой и паронитовой прокладкой
7. Крепежный элемент (марка по проекту)
8. Заклепка или саморез Ø4,8x28 (Ø5,5x19) с прокладкой из ЭПДМ-резины
9. Саморез Ø4,8x28 (Ø5,5x19) с прокладкой из ЭПДМ-резины и цветной головкой
10. Горизонтальная направляющая КПГ- 60x44x3000, КПГ-40x40x3000 (по проекту)
11. Планка угла внутреннего ПУВ-115x115x2000

Системы вентилируемых фасадов ВФ МП ПЛ

Узел 12.9

Парапет

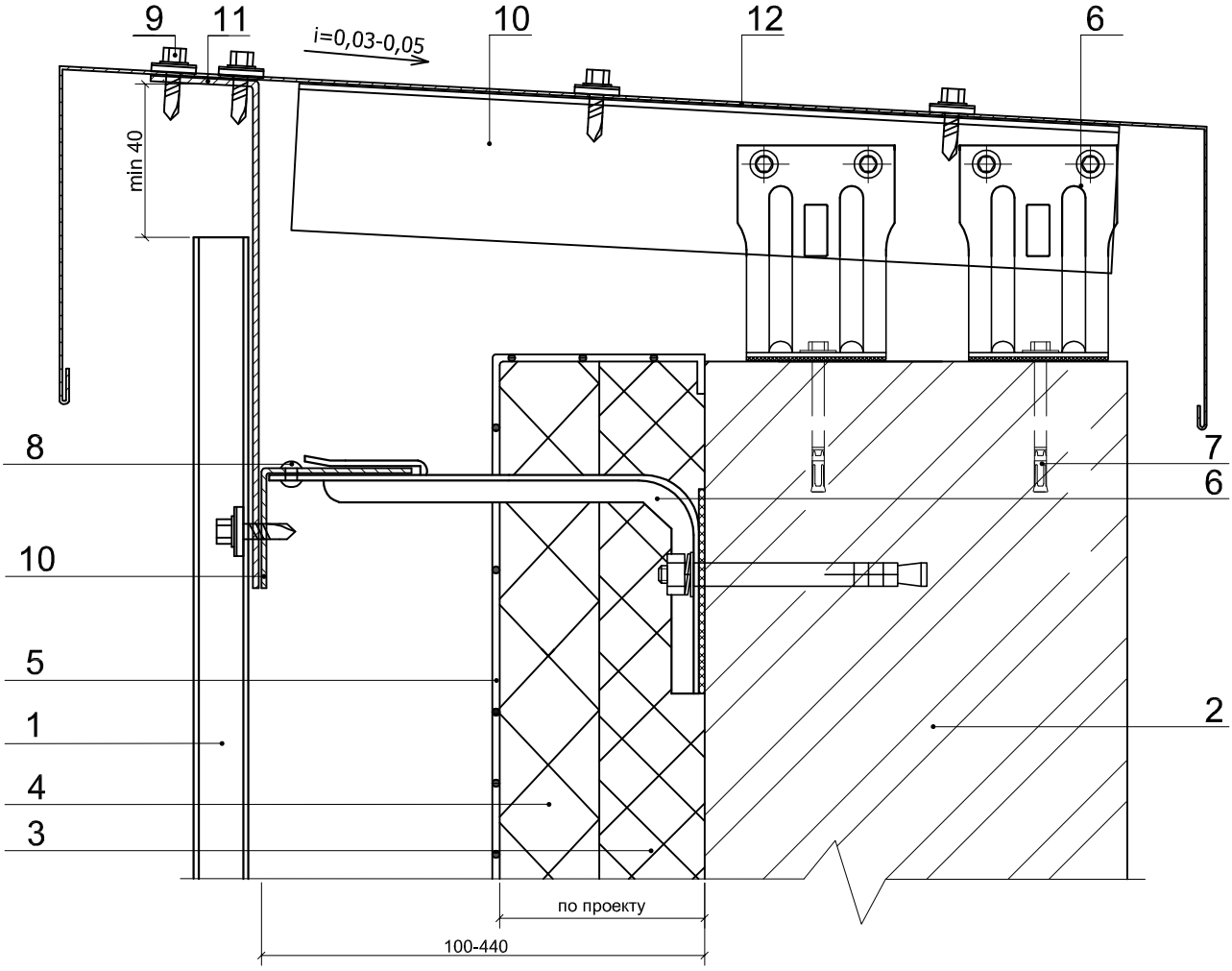

1. Профилированный лист (марка по проекту)
2. Несущая стена
3. Теплоизоляция (по проекту)
4. Теплоизоляция (по проекту)
5. Гидро-ветрозащитная мембрана Tyvek (по проекту)
6. Кронштейн КК-L или ККУ-L с шайбой и паронитовой прокладкой
7. Крепежный элемент (марка по проекту)
8. Заклепка или саморез Ø4,8x28 (Ø5,5x19) с прокладкой из ЭПДМ-резины
9. Саморез Ø4,8x28 (Ø5,5x19) с прокладкой из ЭПДМ-резины и цветной головкой
10. Горизонтальная направляющая КПГ- 60x44x3000, КПГ-40x40x3000 (по проекту)
11. Костыль (по проекту)
12. Парапетный слив (оц.сталь с полимерным покрытием, t=0,55-1,2 мм)

Системы вентилируемых фасадов ВФ МП ПЛ

13. Маркировка узлов (вертикальные направляющие)

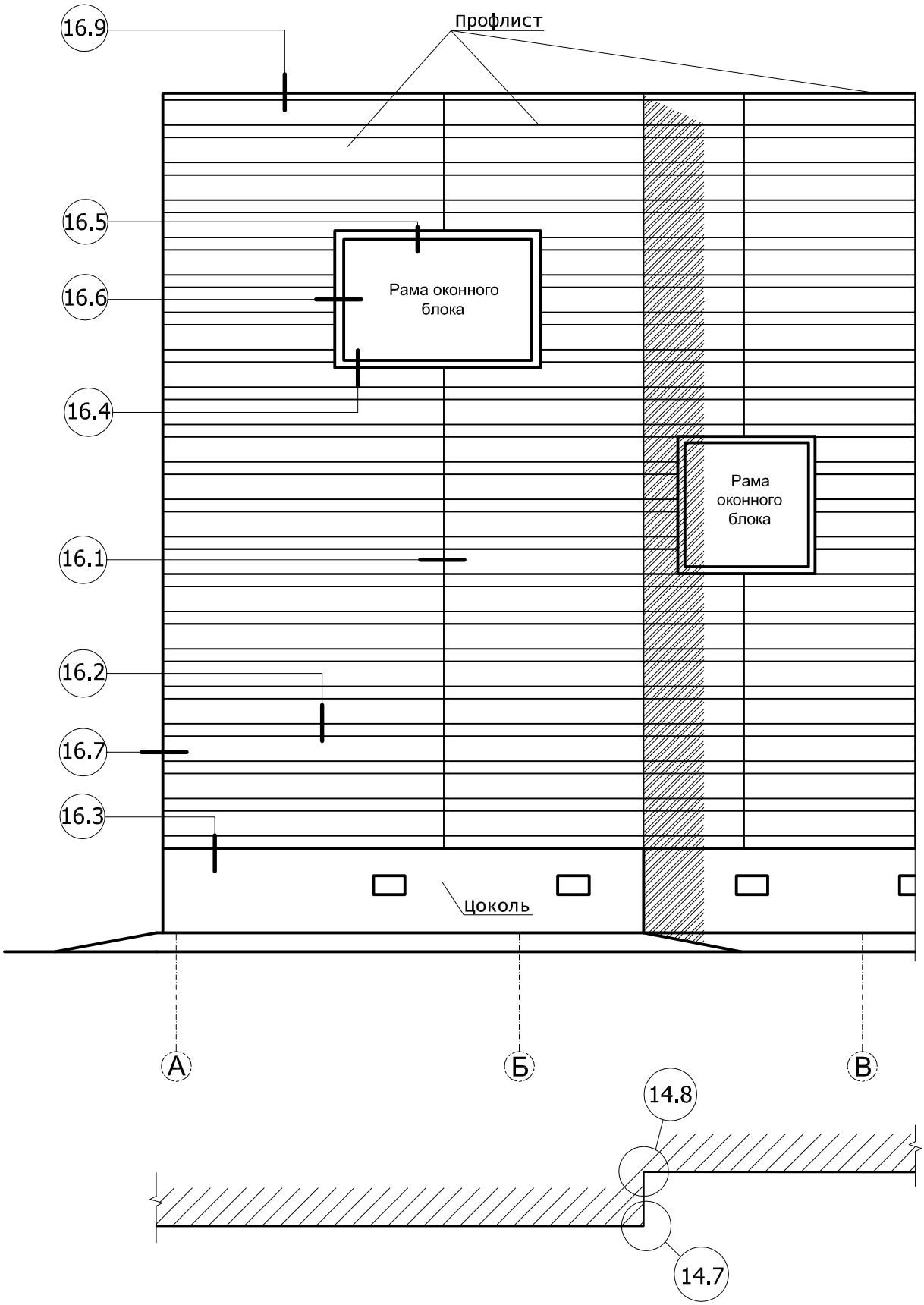

14. Узлы крепления профилированного листа МП-18х1100 (вертикальные направляющие)

Узел 14.1

Стык профлиста

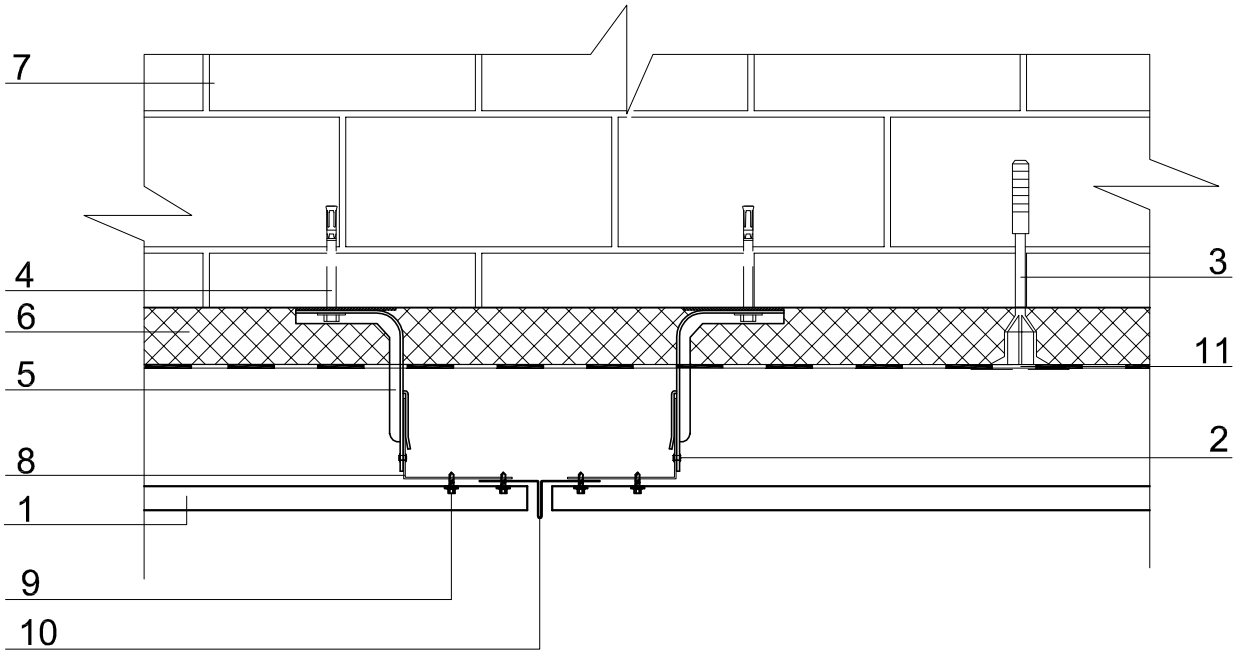

1. Профилированный лист МП-18х1100
2. Заклепка или саморез Ø4,8х28 (Ø5,5х19) с прокладкой из ЭПДМ-резины
3. Дюбель крепления теплоизоляции
4. Крепежный элемент (марка по проекту)
5. Кронштейн КК-L или ККУ-L с шайбой и паронитовой прокладкой
6. Теплоизоляция (по проекту)
7. Существующая стена
8. Вертикальная направляющая КПГШ-60х81х3000
9. Саморез Ø4,8х28 (Ø5,5х19) с прокладкой из ЭПДМ-резины и цветной головкой
10. Планка стыковочная ПСПЛ-30х30х3000
11. Гидро-ветрозащитная мембрана Tyvek (по проекту)

Системы вентилируемых фасадов ВФ МП ПЛ

Узел 14.2

Вертикальный разрез

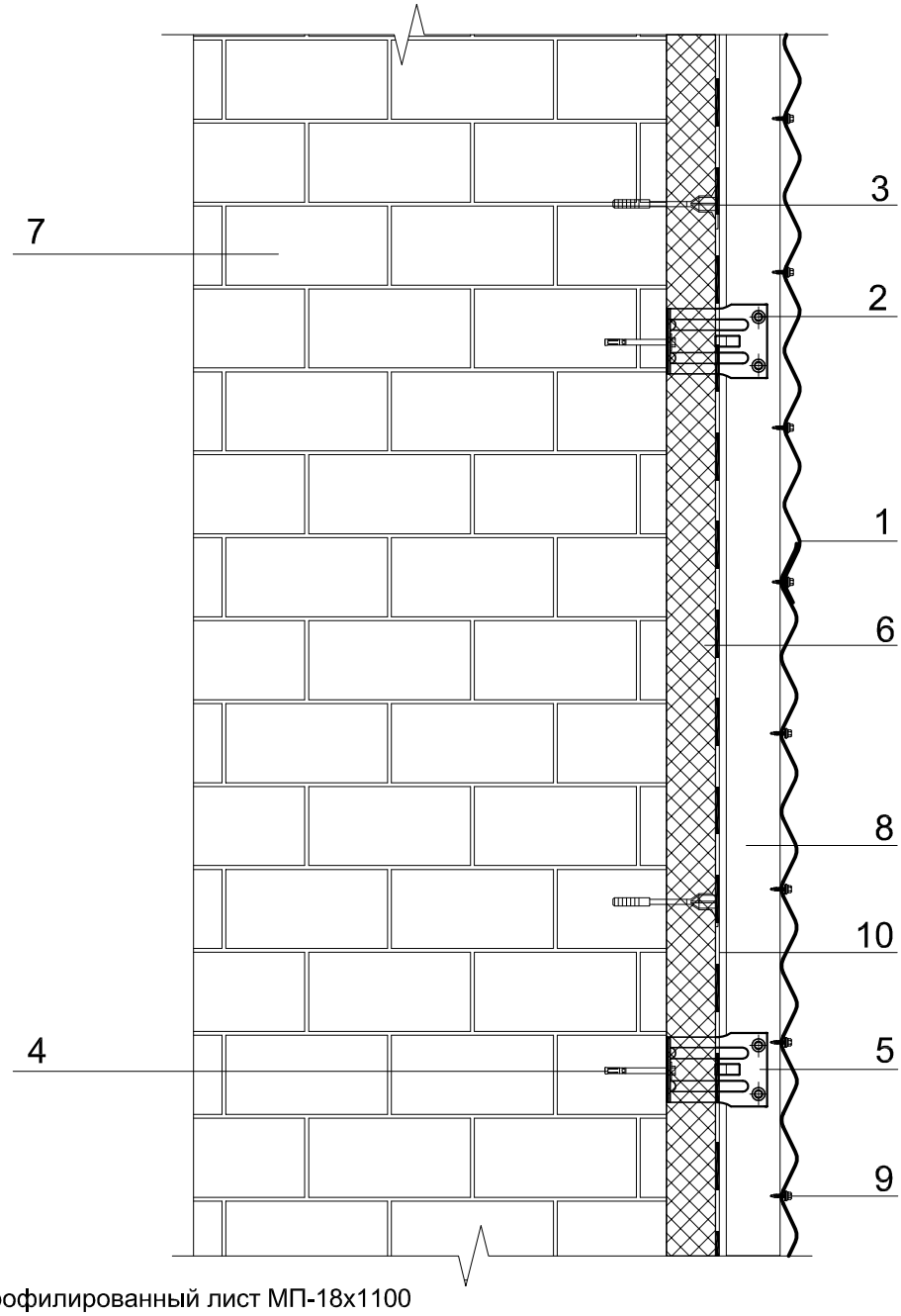

1. Профилированный лист МП-18х1100
2. Заклепка или саморез Ø4,8х28 (Ø5,5х19) с прокладкой из ЭПДМ-резины
3. Дюбель крепления теплоизоляции
4. Крепежный элемент (марка по проекту)
5. Кронштейн КК-L или ККУ-L с шайбой и паронитовой прокладкой
6. Теплоизоляция (по проекту)
7. Существующая стена
8. Вертикальная направляющая КПГ- 60х44х3000, КПГ-40х40х3000 (по проекту)
9. Саморез Ø4,8х28 (Ø5,5х19) с прокладкой из ЭПДМ-резины и цветной головкой
10. Гидро-ветрозащитная мембрана Tyvek (по проекту)

Системы вентилируемых фасадов ВФ МП ПЛ

Узел 14.3

Цоколь

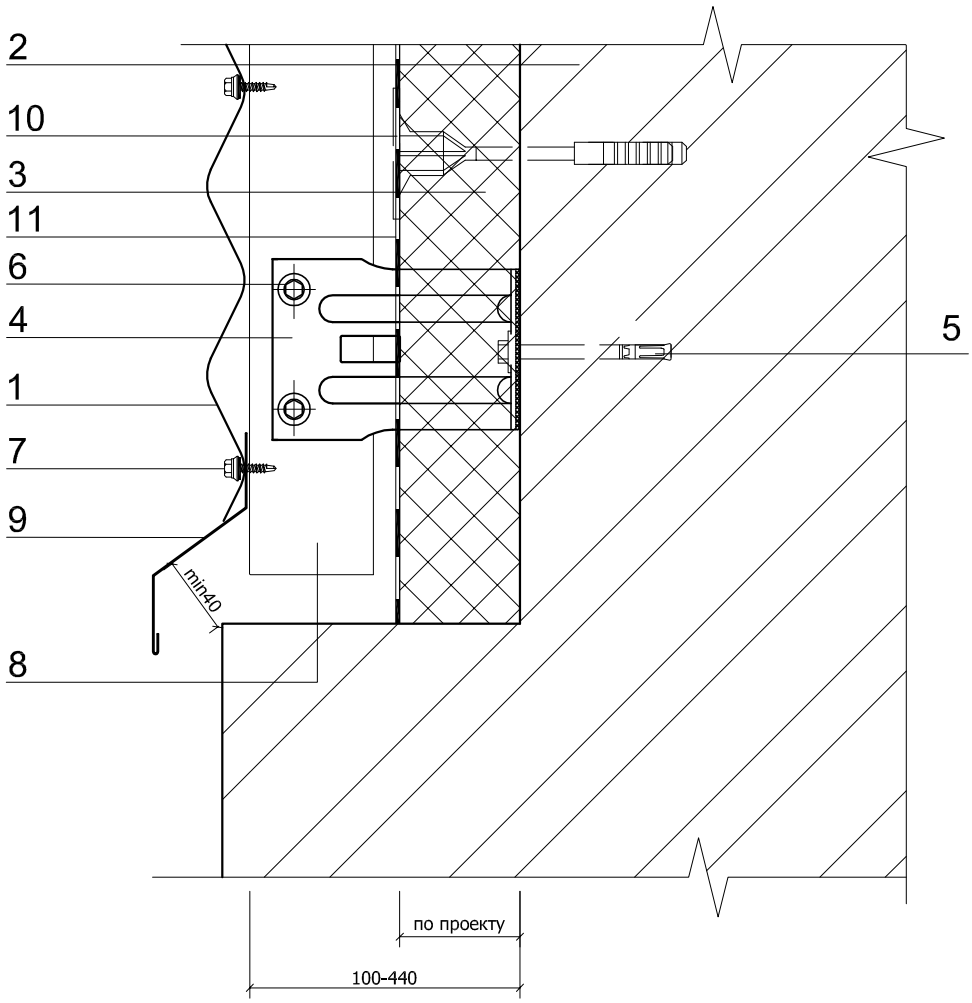

1. Профилированный лист МП-18х1100
2. Несущая стена
3. Теплоизоляция (по проекту)
4. Кронштейн КК-L или ККУ-L с шайбой и паронитовой прокладкой
5. Крепежный элемент (марка по проекту)
6. Заклепка или саморез Ø 4,8х28 (Ø5,5х19) с прокладкой из ЭПДМ-резины
7. Саморез Ø4,8х28 (Ø5,5х19) с прокладкой из ЭПДМ-резины и цветной головкой
8. Вертикальная направляющая КПГ- 60х44х3000, КПГ-40х40х3000 (по проекту)
9. Слив цоколя (оц. сталь с полимерным покрытием, t=0,55-1,2 мм)
10. Дюбель крепления теплоизоляции
11. Гидро-ветрозащитная мембрана Tyvek (по проекту)

Системы вентилируемых фасадов ВФ МП ПЛ

Узел 14.4

Низ окна

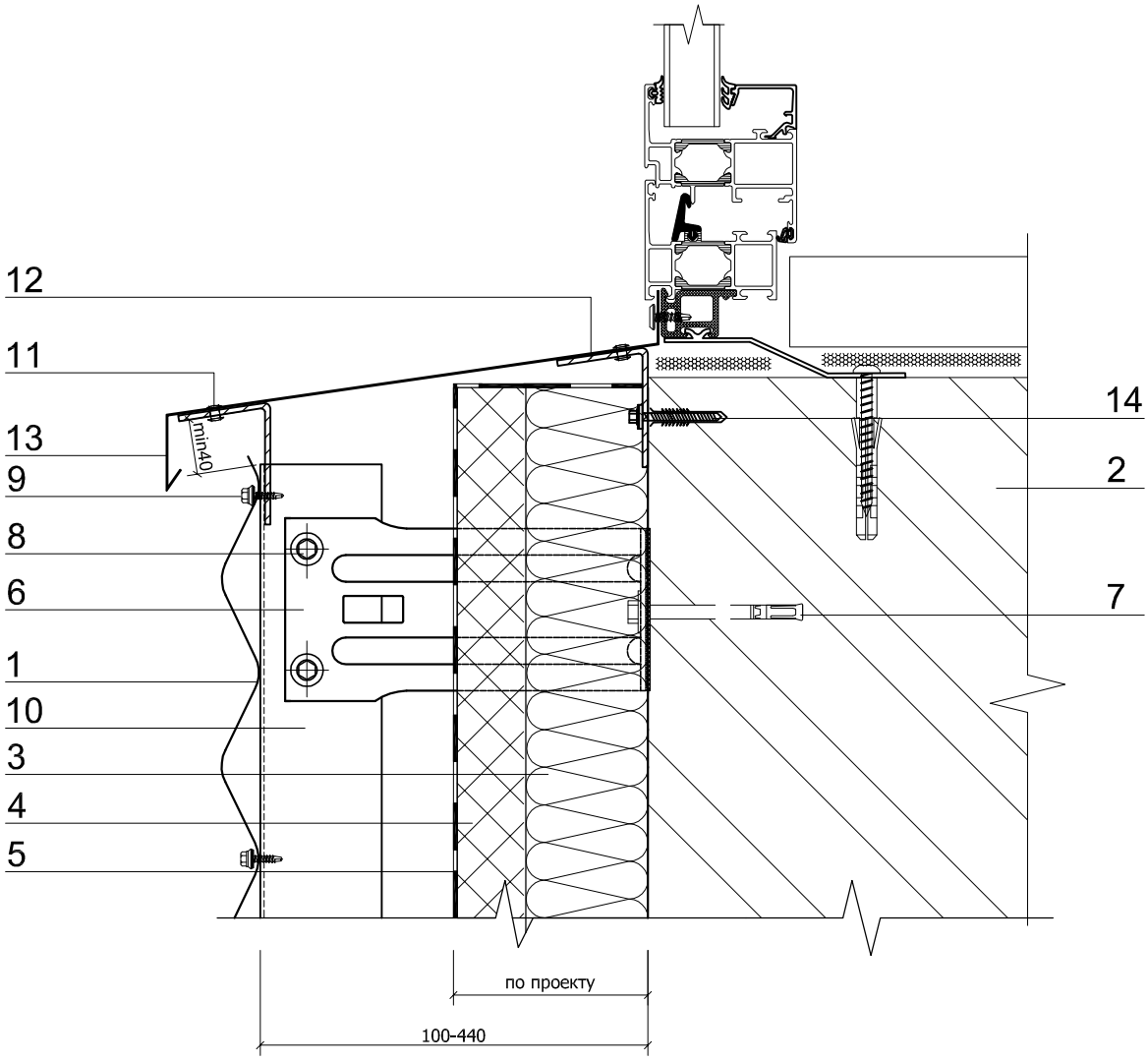

1. Профилированный лист МП-18х1100
2. Несущая стена
3. Теплоизоляция (по проекту)
4. Теплоизоляция (по проекту)
5. Гидро-ветрозащитная мембрана Tyvek (по проекту)
6. Кронштейн КК-L или ККУ-L с шайбой и паронитовой прокладкой
7. Крепежный элемент (марка по проекту)
8. Заклепка или саморез Ø 4,8х28 (Ø5,5х19) с прокладкой из ЭПДМ-резины
9. Саморез Ø 4,8х28 (Ø5,5х19) с прокладкой из ЭПДМ-резины и цветной головкой
10. Вертикальная направляющая КПГ- 60х44х3000, КПГ-40х40х3000 (по проекту)
11. Заклепка стальная
12. Костыль (по проекту)
13. Отлив оконный (оц. сталь с полимерным покрытием, t=0,55-1,2 мм)
14. Дюбель

Системы вентилируемых фасадов ВФ МП ПЛ

Узел 14.5

Верх окна

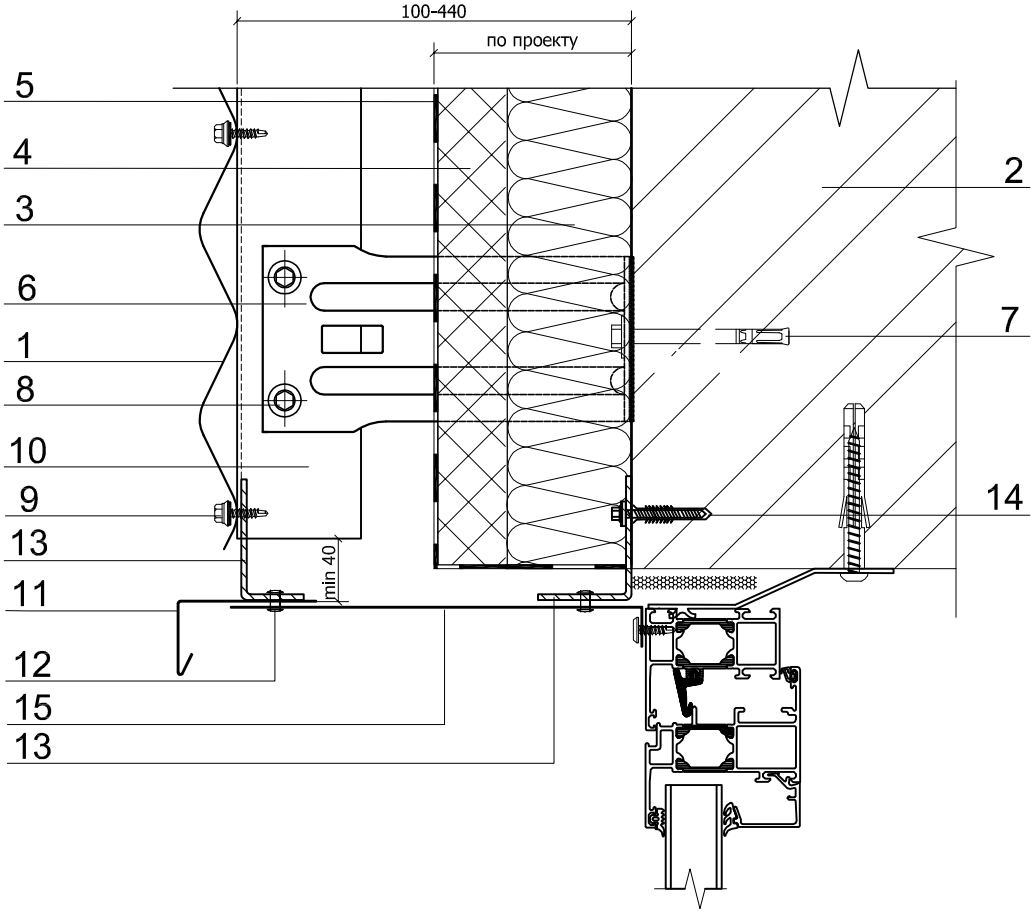

1. Профилированный лист МП-18х1100
2. Несущая стена
3. Теплоизоляция (по проекту)
4. Теплоизоляция (по проекту)
5. Гидро-ветрозащитная мембрана Tyvek (по проекту)
6. Кронштейн КК-L или ККУ-L с шайбой и паронитовой прокладкой
7. Крепежный элемент (марка по проекту)
8. Заклепка или саморез Ø 4,8х28 (Ø5,5х19) с прокладкой из ЭПДМ-резины
9. Саморез Ø4,8х28 (Ø5,5х19) с прокладкой из ЭПДМ-резины и цветной головкой
10. Вертикальная направляющая КПГ- 60х44х3000, КПГ-40х40х3000 (по проекту)
11. Отлив оконный (оц. сталь с полимерным покрытием, t=0,55-1,2 мм)
12. Заклепка стальная
13. Костыль (по проекту)
14. Дюбель
15. Фасонное изделие (оц.сталь с полимерным покрытием, t=0,55-1,2 мм)

Системы вентилируемых фасадов ВФ МП ПЛ

Узел 14.6

Боковое сопряжение окна и стены

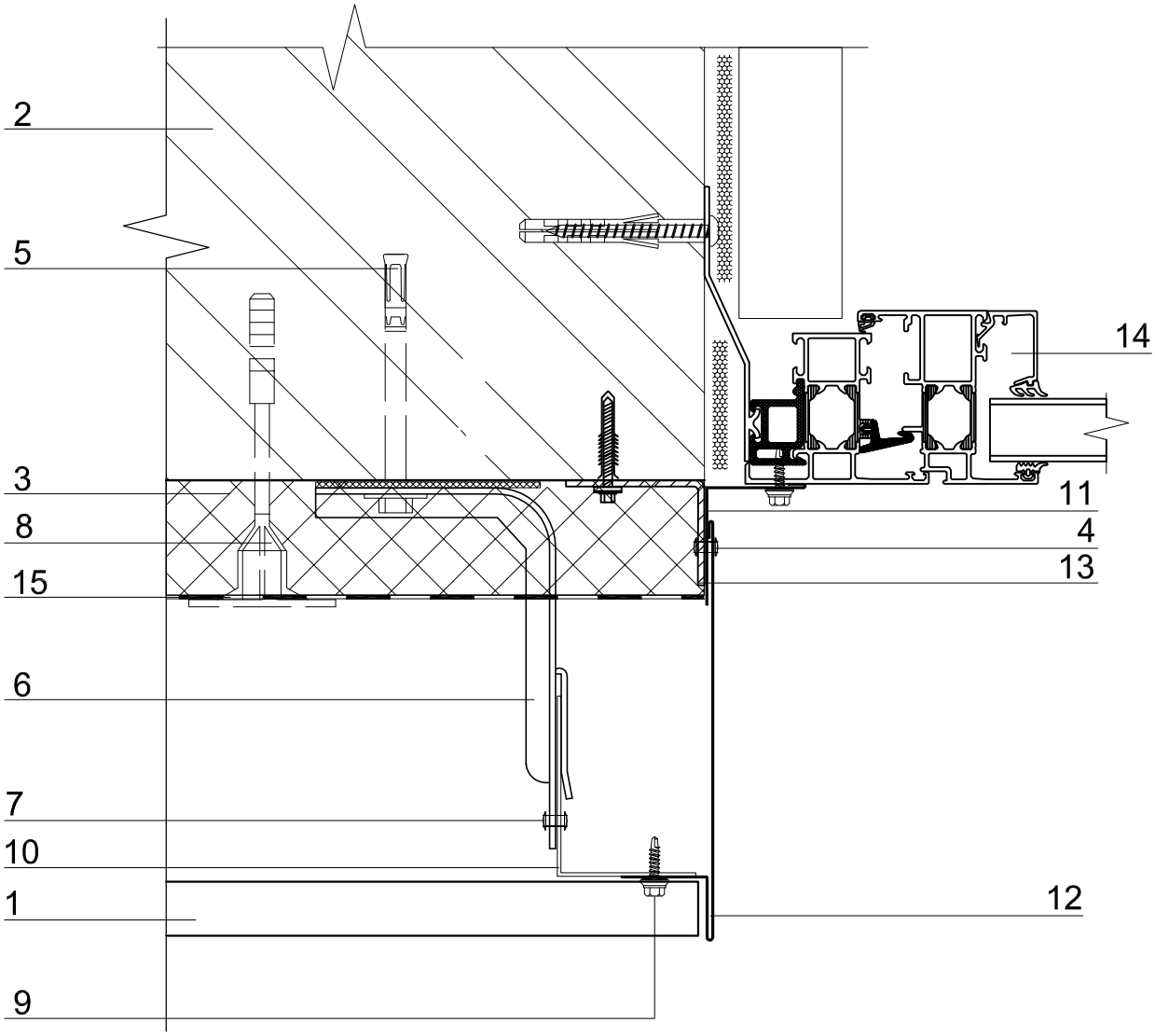

1. Профилированный лист МП-18х1100
2. Несущая стена
3. Теплоизоляция (по проекту)
4. Заклепка стальная
5. Крепежный элемент (марка по проекту)
6. Кронштейн КК-L или ККУ-L с шайбой и паронитовой прокладкой
7. Заклепка или саморез Ø4,8х28 (Ø5,5х19) с прокладкой из ЭПДМ-резины
8. Дюбель крепления теплоизоляции
9. Саморез Ø4,8х28 (Ø5,5х19) с прокладкой из ЭПДМ-резины и цветной головкой
10. Вертикальная направляющая КПГ- 60х44х3000, КПГ-40х40х3000 (по проекту)
11. Нащельник (оц.сталь с полимерным покрытием, t=0,5-1,2 мм)
12. Фасонное изделие (оц.сталь с полимерным покрытием, t=0,55-1,2 мм)
13. Костыль (по проекту)
14. Оконный блок
15. Гидро-ветрозащитная мембрана Tyvek (по проекту)

Системы вентилируемых фасадов ВФ МП ПЛ

Узел 14.7

Наружный угол

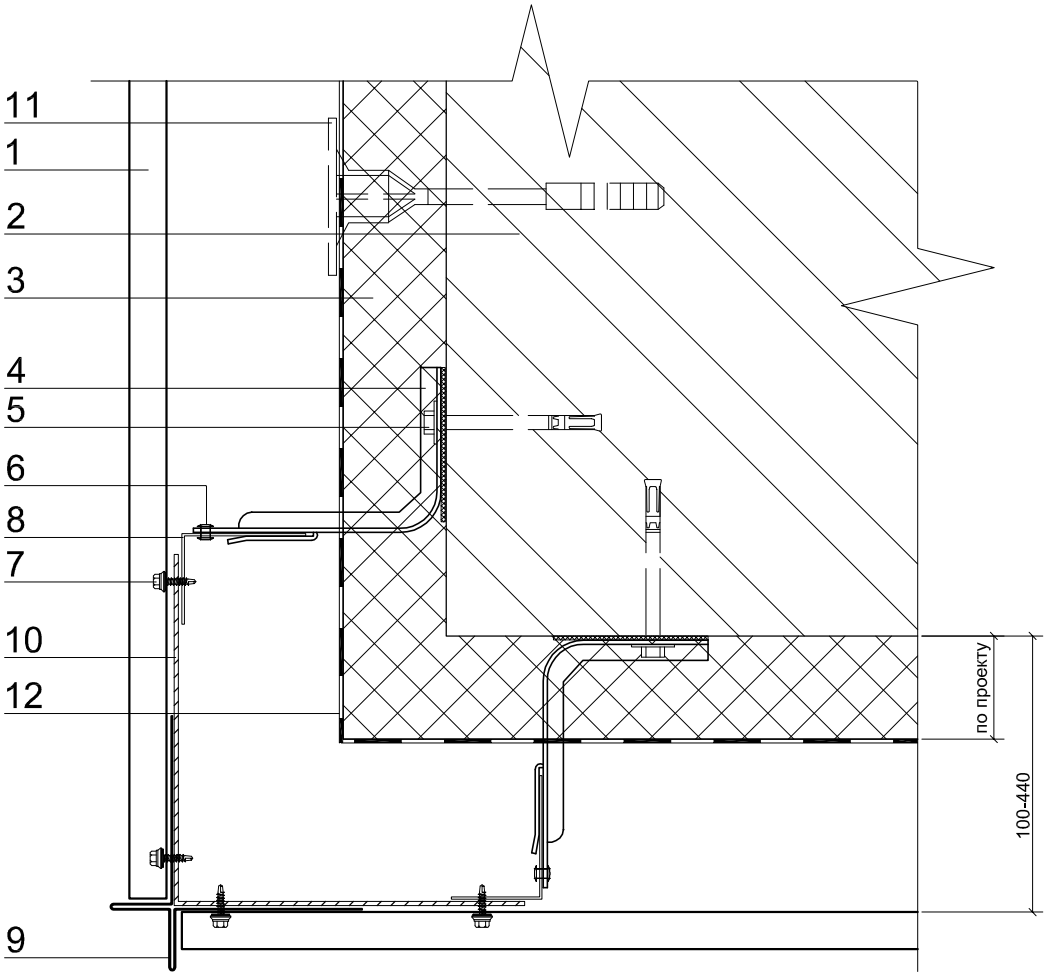

1. Профилированный лист МП-18х1100
2. Несущая стена
3. Теплоизоляция (по проекту)
4. Кронштейн КК-L или ККУ-L с шайбой и паронитовой прокладкой
5. Крепежный элемент (марка по проекту)
6. Заклепка или саморез Ø4,8х28 (Ø5,5х19) с прокладкой из ЭПДМ-резины
7. Саморез Ø4,8х28 (Ø5,5х19) с прокладкой из ЭПДМ-резины и цветной головкой
8. Вертикальная направляющая КПГ- 60х44х3000, КПГ-40х40х3000 (по проекту)
9. Планка угла наружного профлиста ПУНПЛ-30х30х3000
10. Костыль (по проекту)
11. Дюбель крепления теплоизоляции
12. Гидро-ветрозащитная мембрана Tyvek (по проекту)

Системы вентилируемых фасадов ВФ МП ПЛ

Узел 14.7.1

Наружный угол

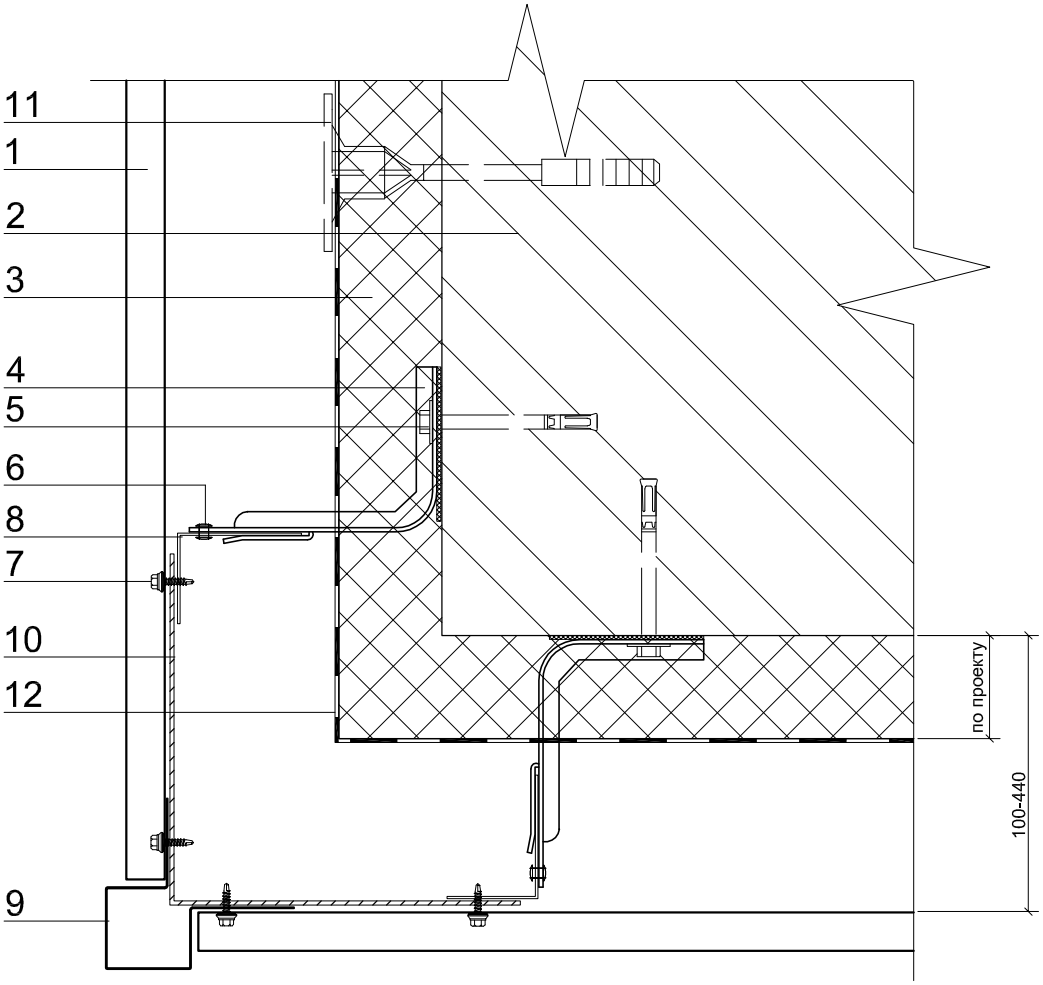

1. Профилированный лист МП-18х1100
2. Несущая стена
3. Теплоизоляция (по проекту)
4. Кронштейн КК-L или ККУ-L с шайбой и паронитовой прокладкой
5. Крепежный элемент (марка по проекту)
6. Заклепка или саморез Ø4,8х28 (Ø5,5х19) с прокладкой из ЭПДМ-резины
7. Саморез Ø4,8х28 (Ø5,5х19) с прокладкой из ЭПДМ-резины и цветной головкой
8. Вертикальная направляющая КПГ- 60х44х3000, КПГ-40х40х3000 (по проекту)
9. Планка угла наружного сложного профлиста ПУНСПЛ-30х30х3000
10. Костыль (по проекту)
11. Дюбель крепления теплоизоляции
12. Гидро-ветрозащитная мембрана Tyvek (по проекту)

Системы вентилируемых фасадов ВФ МП ПЛ

Узел 14.7.2

Наружный угол

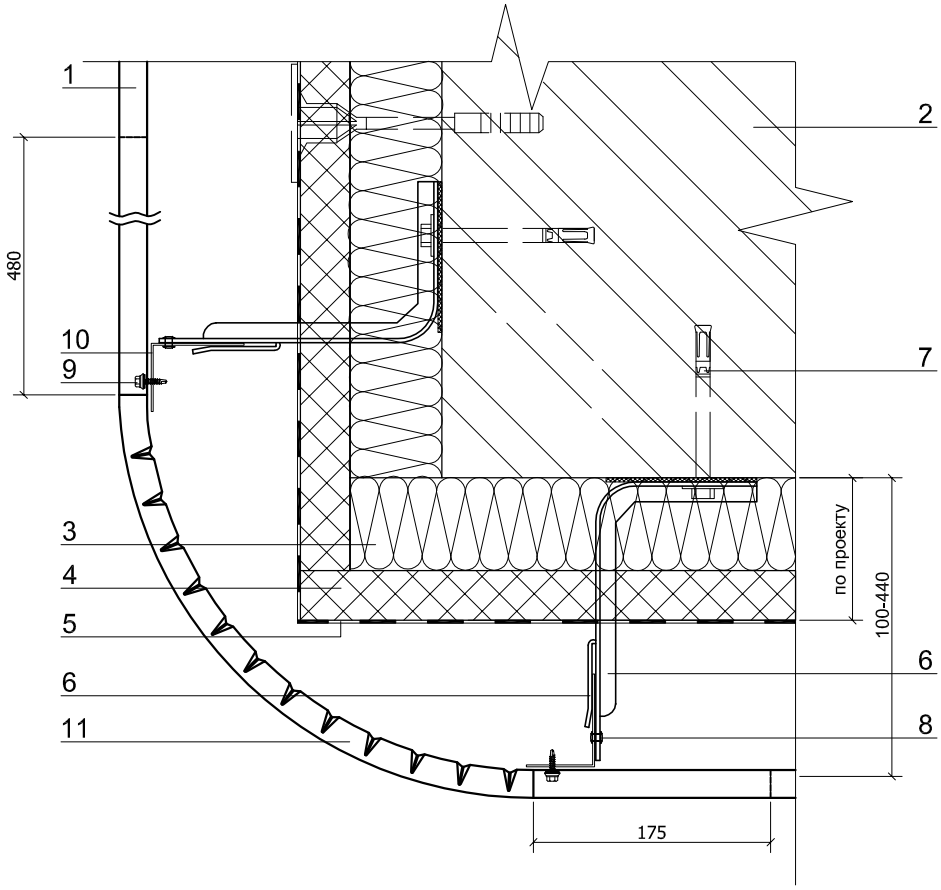

1. Профилированный лист МП-18х1100
2. Несущая стена
3. Теплоизоляция (по проекту)
4. Теплоизоляция (по проекту)
5. Гидро-ветрозащитная мембрана Tyvek (по проекту)
6. Кронштейн КК-L или ККУ-L с шайбой и паронитовой прокладкой
7. Крепежный элемент (марка по проекту)
8. Заклепка или саморез Ø4,8х28 (Ø5,5х19) с прокладкой из ЭПДМ-резины
9. Саморез Ø4,8х28 (Ø5,5х19) с прокладкой из ЭПДМ-резины и цветной головкой
10. Вертикальная направляющая КПГ- 60х44х3000, КПГ-40х40х3000 (по проекту)
11. Угловой элемент МП-18х1100х90°

Системы вентилируемых фасадов ВФ МП ПЛ

Узел 14.8

Внутренний угол

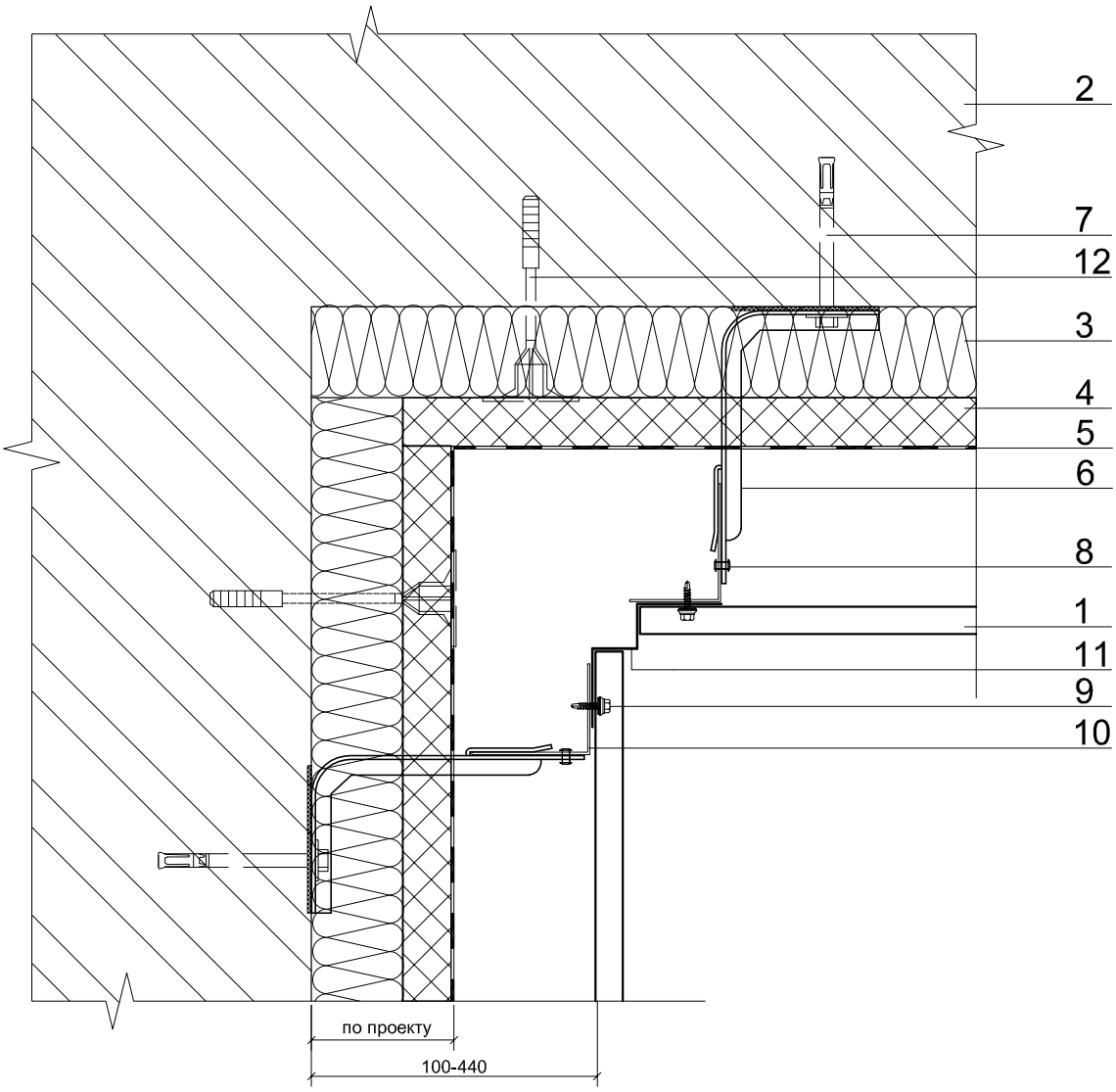

1. Профилированный лист МП-18х1100
2. Несущая стена
3. Теплоизоляция (по проекту)
4. Теплоизоляция (по проекту)
5. Гидро-ветрозащитная мембрана Tyvek (по проекту)
6. Кронштейн КК-L или ККУ-L с шайбой и паронитовой прокладкой
7. Крепежный элемент (марка по проекту)
8. Заклепка или саморез Ø4,8х28 (Ø5,5х19) с прокладкой из ЭПДМ-резины
9. Саморез Ø4,8х28 (Ø5,5х19) с прокладкой из ЭПДМ-резины и цветной головкой
10. Вертикальная направляющая КПГ- 60х44х3000, КПГ-40х40х3000 (по проекту)
11. Планка угла наружного профлиста ПУВПЛ-30х30х3000
12. Дюбель крепления теплоизоляции

Системы вентилируемых фасадов ВФ МП ПЛ

Узел 14.8.1

Внутренний угол

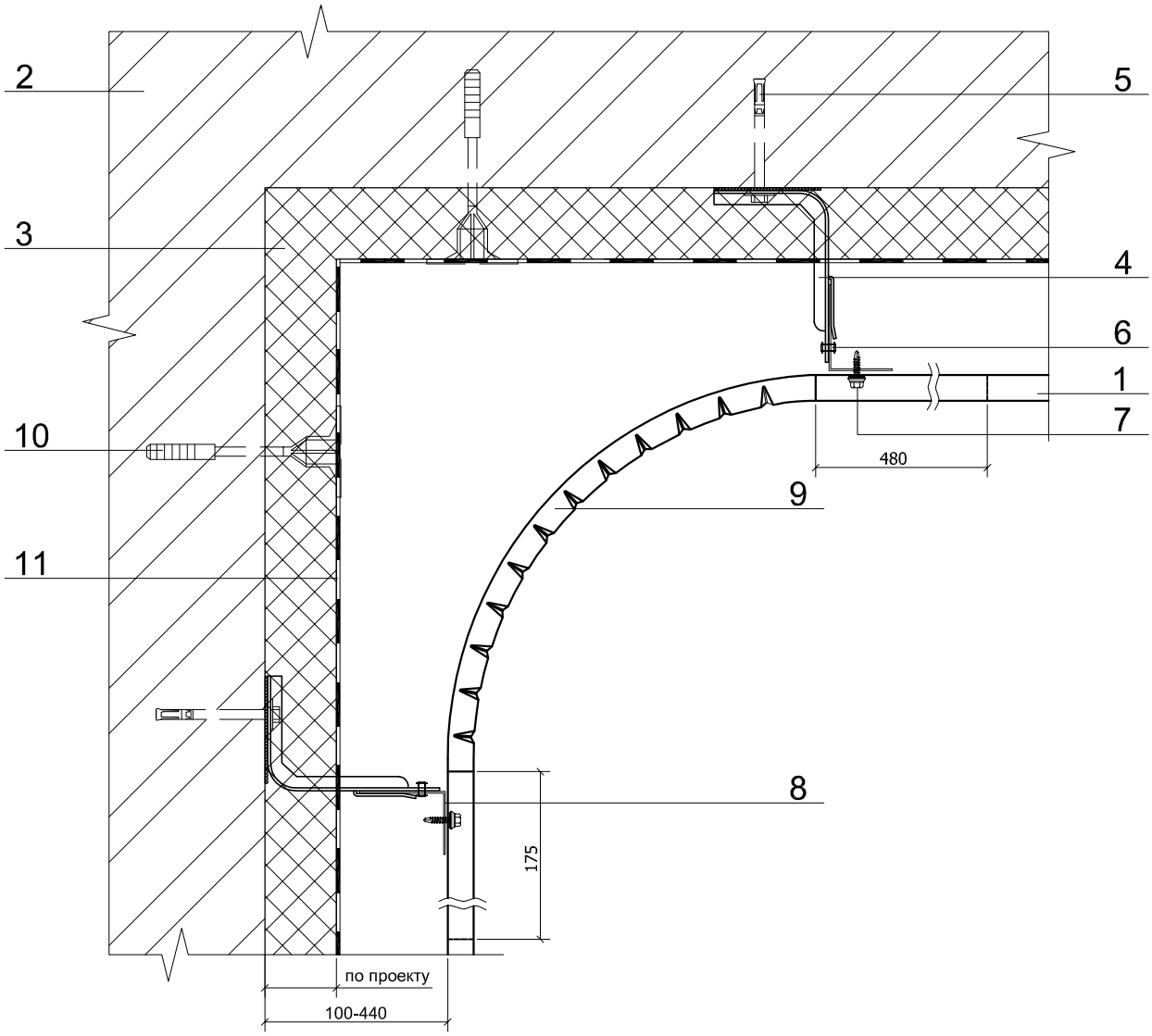

1. Профилированный лист МП-18х1100
2. Несущая стена
3. Теплоизоляция (по проекту)
4. Кронштейн КК-L или ККУ-L с шайбой и паронитовой прокладкой
5. Крепежный элемент (марка по проекту)
6. Заклепка или саморез Ø4,8х28 (Ø5,5х19) с прокладкой из ЭПДМ-резины
7. Саморез Ø4,8х28 (Ø5,5х19) с прокладкой из ЭПДМ-резины и цветной головкой
8. Вертикальная направляющая КПГ- 60х44х3000, КПГ-40х40х3000 (по проекту)
9. Угловой элемент МП-18х1100х90°
10. Дюбель крепления теплоизоляции
11. Гидро-ветрозащитная мембрана Tyvek (по проекту)

Системы вентилируемых фасадов ВФ МП ПЛ

Узел 14.9

Парапет

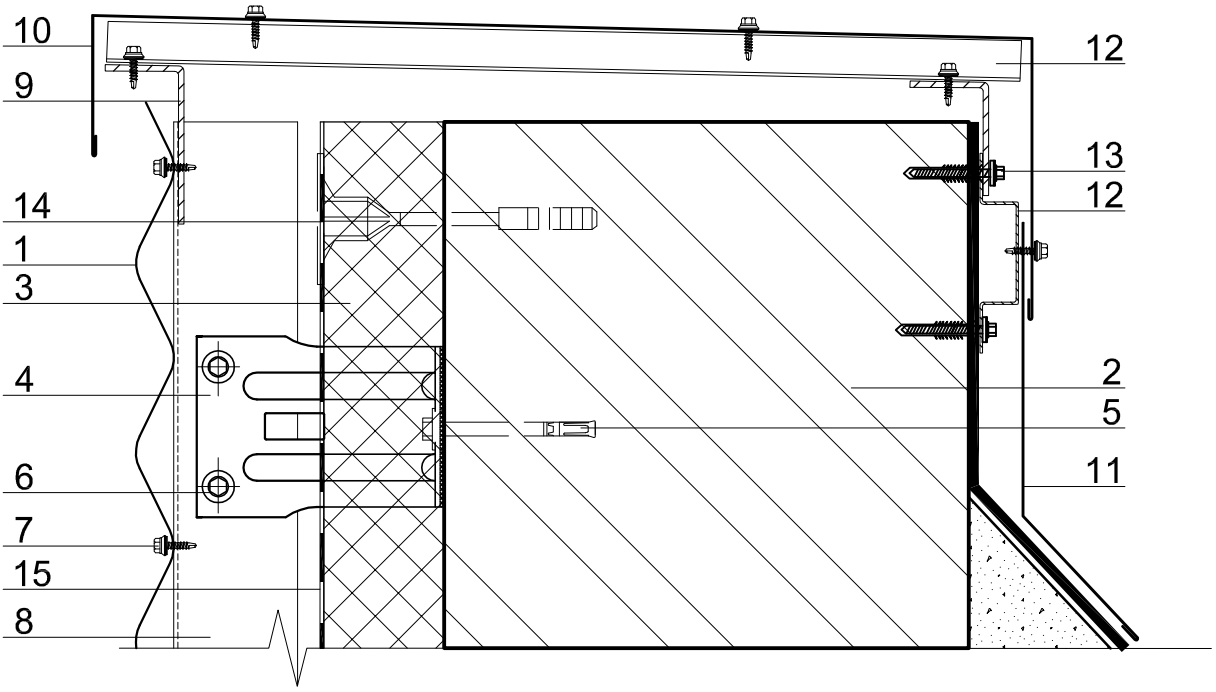

1. Профилированный лист МП-18х1100
2. Несущая стена
3. Теплоизоляция (по проекту)
4. Кронштейн КК-L или ККУ-L с шайбой и паронитовой прокладкой
5. Крепежный элемент (марка по проекту)
6. Заклепка или саморез Ø4,8х28 (Ø5,5х19) с прокладкой из ЭПДМ-резины
7. Саморез Ø4,8х28 (Ø5,5х19) с прокладкой из ЭПДМ-резины и цветной головкой
8. Вертикальная направляющая КПГ- 60х44х3000, КПГ-40х40х3000 (по проекту)
9. Костыль (по проекту)
10. Парапетный слив (оц.сталь с полимерным покрытием, t=0,55-1,2 мм)
11. Фасонное изделие (оц.сталь с полимерным покрытием, t=0,55-1,2 мм)
12. Шляпный профиль КПШ-50х20х3000
13. Дюбель
14. Дюбель крепления теплоизоляции
15. Гидро-ветрозащитная мембрана Tyvek (по проекту)