ӘКІМДІГІ

«ҚЫЗЫЛОРДА ОБЛЫСТЫҚ
ІШКІ САЯСАТ БАСҚАРМАСЫ»
МЕМЛЕКЕТТІК МЕКЕМЕСІ

КЫЗЫЛОРДИНСКОЙ ОБЛАСТИ

ГОСУДАРСТВЕННОЕ УЧРЕЖДЕНИЕ
«КЫЗЫЛОРДИНСКОЕ ОБЛАСТНОЕ
УПРАВЛЕНИЕ
ВНУТРЕННЕЙ ПОЛИТИКИ»

120003, Қызылорда қаласы,
Сұлтан Бейбарыс көшесі н/з, 309 каб
тел.факс 8(7242) 605319,e-mail: uvp@korda.gov.kz

120003, город Кызылорда,
улица Султан Бейбарыс б/н, 309 каб
тел.факс: 8 (7242) 605319, e-mail: uvp@orda.gov.kz

№ 06-19/2634
8.11.2019ж

**«Fulcrum Foundation» азаматтық бастамаларды қолдау» қоғамдық қорының жоба жетекшісі**
**Ұ. Сәрсенбайға**

Облыстық ішкі саясат басқармасы «**Тұтынушылардың құқығын қорғау**» әлеуметтік жобасы аясында а.ж қараша айының 15 - 16 күндер аралығында өтетін шараларды ұйымдастыруға келісетіндігін хабарлайды.

**Басқарма басшысының**
**орынбасары** **Қ. Әбілдаев**

Орынд.: Д.Садуов
тел.: 8(7242)605322

Scanned by CamScanner

«Fulcrum Foundation» азаматтық бастамаларды қолдау» ҚҚ

Қазақстан Республикасы
Индекс 120008
Қызылорда қаласы,
Көктобе көшесі №88/14
e-mail: fulcrumf@bk.ru

FULCRUM

ОФ «Поддержка инициатив гражданского общества «FulcrumFoundation»

Республика Казахстан
Индекс 120008
город Кызылорда, улица
Коктобе, 88/14.
e-mail: fulcrumf@bk.ru

6 казан 2019 жыл

**Облыстық ішкі саясат басқарма басшысының орынбасары Қ. Әбілдаевқа**

**«Fulcrum Foundation»** азаматтық бастамаларды қолдау» ҚҚ облыстық ішкі саясат басқармасының тапсырысымен орындалып жатқан «Тұтынушылардың құқығын қорғау" әлеуметтік жобасы аясында ағымдағы жылдың 15 қараша күні Қалалық жұмыспен қамту және әлеуметтік бағдарламалар мен хал актілерін тіркеу бөлімінде әлеуметтік аз қамтылған көп балалы отбасы мүшелері мен мүмкіндігі шектеулі жандарды қоғамдық тыңдауға және 16 қараша күні "Қорқыт", "Сыбаға", "Жайна", "Отырар" сауда орталықтарында қоғамдық рейд жүргізуге келісім беруіңізді сұрайды.

**Жоба жетекшісі** **Ұ. Сәрсенбай**

Тел: +7 708 134 60 17

Scanned by CamScanner

## ҚОҒАМДЫҚ ТЫҢДАУҒА

## ҚАТЫСУШЫЛАР ТІЗІМІ

*Өтетін уақыты: 15 қараша, сағ.11:00*

*Өтетін орны: Қалалық жұмыспен қамту және әлеуметтік бағдарламалар бөлімі*

| № | Аты-жөні | Қолы |
|---|---|---|
| 1. | Аумикова Ә | |
| 2. | Кожабек А. | |
| 3. | Мұқтар А | |
| 4. | Сахиндық О | |
| 5. | Сүйіндікова О. | |
| 6. | Зулпихан А | |
| 7. | Жібек Ж. | |
| 8. | Бисен А. | |
| 9. | Шаутарова | |
| 10. | Жыйырбергенұлы | |
| 11. | Мырзаш А | |
| 12. | Шоқшылыбай А. | |
| 13. | Рысмахан А | |
| 14. | Жұрынбай А | |
| 15. | Рахымбай А. | |
| 16. | Әділбек Жұрынхан | |
| 17. | Нұрлан А | |
| 18. | Ахбай Р. | |
| 19. | Құлмамбетов М | |
| 20. | Сахимбай А. | |
| 21. | Кәрімов Б. | |
| 22. | Жұмабай М. | |
| 23. | Ғұман Ж. | |
| 24. | Алпысбай М. | |
| 25. | Әйірханұлы А. | |
| 26. | Жұрынұлы Әлішер | |
| 27. | Ғархан К | |
| 28. | Мұрмұхан М | |
| 29. | Әділбек И. | |
| 30. | Мұхамбетқали Ж. | |

Scanned by CamScanner

**Әлеуметтік аз қамтылған, көп балалы отбасы мүшелері мен мүмкіндігі шектеулі жандарды**

# ҚОҒАМДЫҚ ТЫҢДАУДЫҢ

# ХАТТАМАСЫ

**Өткізілген уақыты:** 15 қараша 2019 жыл

**Өткізілген орны:** Қалалық жұмыспен қамту

және әлеуметтік бағдарламалар бөлімі

**Жоба жетекшісі:** Облыстық ішкі саясат басқармасының тапсырысымен "Тұтынушылардың құқығын қорғау" әлеуметтік жобасы аясында "Fulcrum Foundation" азаматтық бастамаларды қолдау қоғамдық қорының ұйымдастыруымен ағымдағы жылдың қыркүйек-қараша айлары аралығында әртүрлі мәселелер бойынша қоғамдық тыңдау өтті. Атап айтсақ, қазан айында денсаулық саласы бойынша мемлекеттік және ақылы қызметті тұтынушыларды қоғамдық тыңдау өткізілді. Бүгінгі қоғамдық қабылдаудың өзекті мәселесі әлеуметтік аз қамтылған, көп балалы отбасы мүшелері мен мүмкіндігі шектеулі жандар болғандықтан қабылдауды Қалалық жұмыспен қамту және әлеуметтік бағдарламалар және хал актілерін тіркеу бөлімінде жүргізуді жөн көрдік. Жоба қызметін ұйымдастыру барысында өзекті тақырыптағы кездесу мен қабылдауларға, тұрғындардың көкейтесті сауалдарына толыққанды жауап беру мақсатында арнайы Нұр-Сұлтан қаласынан «Әділет» тұтынушылардың құқықтарын қорғау» қоғамдық бірлестігінің басқарма төрағасының орынбасары Жағыппарова Тұрсын Бәткенқызы шақырылған болатын. Келесі сөз кезегін Тұрсын Бәткенқызына береміз.

Тұтынушылардың әрбір құқықтары туралы жеке түсіндірме жұмыстарын жүргізді және тұрғындардың мәселелерін тыңдап, соған сай жауаптарын берді. Қоғамдық тыңдауға қатысып отырған әрбір тұрғынның сұрақтарына жеке қарап, жауап арқылы қоғамдық тыңдау өз дәрежесіне сай жүргізілді. Қатысушылар толық ақпараттандырылып, өз пікірлерін, ұсыныстарын білдірді. Аталған мәселе бойынша жоба жетекшісі және Тұрсын Бәткенқызы тарапынан қорытынды сөз

Scanned by CamScanner

сөйленді. Тұтынушылардың құқығын қорғау мақсатындағы құзырлы органдар мен бірлестіктердің мекен-жайлары мен байланыс кездері хабарланды. Сонымен қоса, жоба ұйымдастырушылары тарапынан ақпараттық жадынамалар таратылып, қоғамдық тыңдау қорытындыланды.

**Хаттама жүргізген**

**жоба жетекшісі** **Ұ. Сәрсенбай**

Scanned by CamScanner

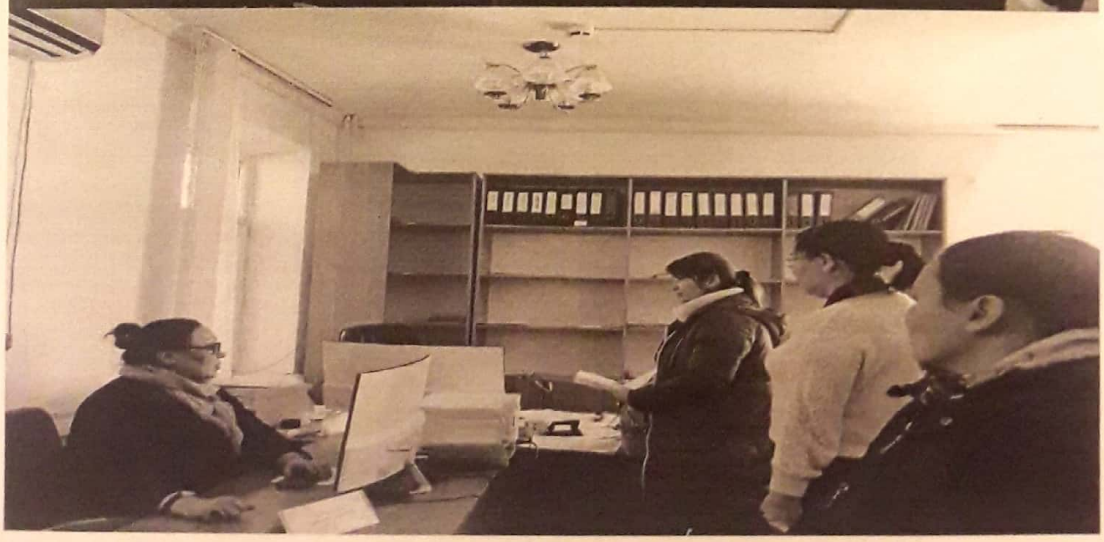

Scanned by CamScanner

1 мин. ·

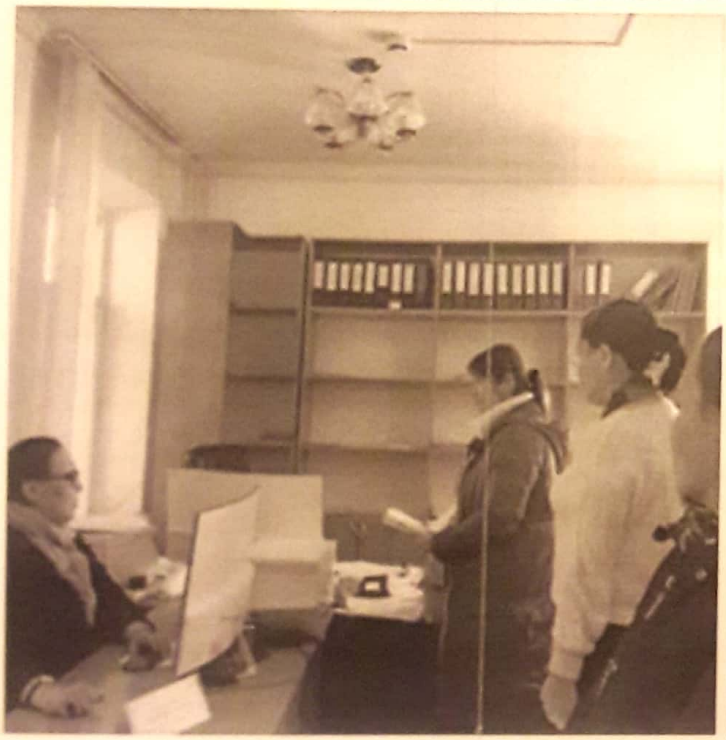

**Fulcrum Foundation** 17 ч. ·

Облыстық ішкі саясат басқармасының тапсырысымен "Тұтынушылардың құқығын қорғау" әлеуметтік жобасы аясында "Fulcrum Foundation" азаматтық бастамаларды қолдау

Scanned by CamScanner

«Fulcrum Foundation» азаматтық бастамаларды қолдау» ҚҚ

Қазақстан Республикасы
Индекс 120008
Қызылорда қаласы,
Көктөбе көшесі №88/14
e-mail: fulcrumf@bk.ru

FULCRUM

ОФ «Поддержка инициатив гражданского общества «FulcrumFoundation»

Республика Казахстан
Индекс 120008
город Кызылорда, улица
Коктобе, 88/14.
e-mail: fulcrumf@bk.ru

15 қараша 2019 жыл

Қалалық жұмыспен қамту
және әлеуметтік
бағдарламалар бөліміне

**«Fulcrum Foundation»** азаматтық бастамаларды қолдау» ҚҚ облыстық ішкі саясат басқармасының тапсырысымен орындалып жатқан «Тұтынушылардың құқығын қорғау" жобасы аясында 15 қараша күні, сағат 11:00-де Нұр-Сұлтан қаласы «Әділет» тұтынушылардың құқықтарын қорғау» қоғамдық бірлестігінің басқарма төрағасының орынбасары **Тұрсын Бәткенқызы Жағыппарованың** қатысуымен әлеуметтік аз қамтылған, көп балалы отбасы мүшелері мен мүмкіндігі шектеулі жандарды Қалалық жұмыспен қамту және әлеуметтік бағдарламалар бөлімінде қоғамдық тыңдау өтті. Қоғамдық тыңдау нәтижесі бойынша тұрғындардың сұрағына толыққанды жауаптар берілсе екен деген ұсыныс түсті.

**Жоба жетекшісі** **Ұ. Сәрсенбай**

**Тел: +7 708 134 60 17**

Scanned by CamScanner

//kyzylorda-news.kz/kogam/kogamdyk-tyndau-otti-32643/

ет НП Форум налогоплате ЭСФ Комитет гос. доходо Гос. закупки РК Aliexpress Banggood Закупки - Портал м

17.11.2019, 13:00

63 0

Kyzylorda-news.kz. Облыстық ішкі саясат басқармасының тапсырысымен "Тұтынушылардың құқығын қорғау" әлеуметтік жобасы аясында "Fulcrum Foundation" азаматтық бастамаларды қолдау қоғамдық қорының ұйымдастыруымен ағымдағы жылдың қараша айында Қалалық жұмыспен қамту және әлеуметтік бағдарламалар бөлімінде әлеуметтік аз қамтылған, көп балалы отбасы мүшелері мен мүмкіндігі шектеулі жандарды қоғамдық тыңдау өтті. Қоғамдық тыңдауды жоба жетекшісі Сәрсенбай Ұлмекен кіріспе сөзбен ашты.

Бүгін
30.11.2019
20:31:18

райы болжамы

пература: -3°C
алдылық: 62%
Жел: 6м/с

люта бағамы
RUB: 6.03

СІЗДІҢ
АМАҢЫЗДЫҢ
ОРНЫ

Соңғы жаңалықтар

30.11.2019, 16:00 Ғалым, тұқым қуалайтын ауруды анықтаудың әдісін тапты

30.11.2019, 15:00 Енді WI тағы хабарламалар авто түрде өшірілетін болады

30.11.2019, 14:00 «Болаш стипендиатының мүлікті жұмыс беруші келісімша алмастырылуы мүмкін

30.11.2019, 13:00 Терінің қартаюын баяулататын 1 білесіз бе?

30.11.2019, 12:00 Биыл Қазақстанда қанша шете жұмыс істеуге рұқсат бе

30.11.2019, 11:00 Ұшықт тез кетіруге болады?

30.11.2019, 10:00 Шайды кімдерге зиян?

Танымал жаңалықтар

24 сағат

30.11.2019, 9:00 Таңғы а денсаулыққа қауіпті түр анықталды

30.11.2019, 8:30 30 қара Атаулы күндер мен оқиғ

30.11.2019, 8:00 Жұлдыз дейді?

30.11.2019, 12:00 Биыл Қазақстанда қанша шете жұмыс істеуге рұқсат бе

30.11.2019, 13:00 Терінің қартаюын баяулататын 1 білесіз бе?

Scanned by CamScanner

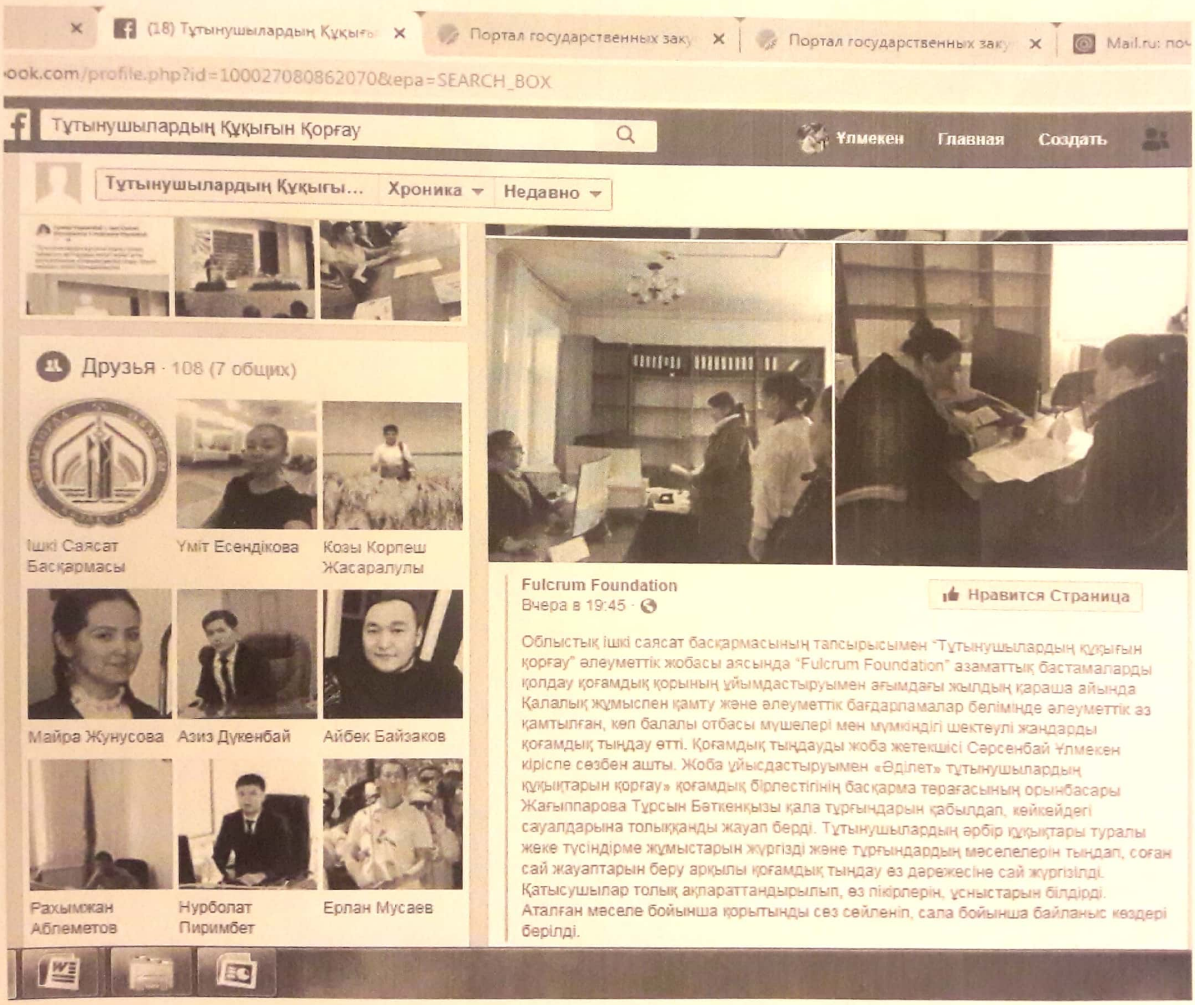


Scanned by CamScanner

**«Тұтынушылар құқығын қорғау» әлеуметтік жобасын жүзеге асыру мақсатында әлеуметтік аз қамтылған, көп балалы отбасы мүшелері мен мүмкіндігі шектеулі жандарды**

**қоғамдық тыңдаудың**

**БАҒДАРЛАМАСЫ**

**Өтетін орны:** Қалалық жұмыспен қамту және әлеуметтік бағдарламалар бөлімі

**Өтетін уақыты:** 2019 жыл 22 қараша, сағат 11:00

| Уақыты | Әлеуметтік аз қамтылған, көп балалы отбасы мүшелері мен мүмкіндігі шектеулі жандарды қоғамдық тыңдау |
|---|---|
| 11:00-11:05 | Жоба жетекшісінің кіріспе сөзі |
| 11:05-11:15 | «Әділет» тұтынушылардың құқықтарын қорғау» қоғамдық бірлестігінің басқарма төрағасының орынбасары **Т.Жағыпарованың** хабарламасы |
| 11:15-11:35 | Кездесу қатысушыларымен сұрақ-жауап |
| 11:35-11:50 | Ұсыныс-пікір |
| 11:50-12:00 | Қорытынды |

Scanned by CamScanner

**Әлеуметтік аз қамтылған, көп балалы отбасы мүшелері мен мүмкіндігі шектеулі жандарды**

## ҚОҒАМДЫҚ ТЫҢДАУДЫҢ

## ҚОРЫТЫНДЫ АНЫҚТАМАСЫ

Облыстық ішкі саясат басқармасының тапсырысымен "Тұтынушылардың құқығын қорғау" әлеуметтік жобасы аясында "Fulcrum Foundation" азаматтық бастамаларды қолдау қоғамдық қорының ұйымдастыруымен ағымдағы жылдың қараша айында Қалалық жұмыспен қамту және әлеуметтік бағдарламалар бөлімінде әлеуметтік аз қамтылған, көп балалы отбасы мүшелері мен мүмкіндігі шектеулі жандарды қоғамдық тыңдау өтті. Қоғамдық тыңдауды жоба жетекшісі Сәрсенбай Ұлмекен кіріспе сөзбен ашты. Жоба ұйысдастыруымен «Әділет» тұтынушылардың құқықтарын қорғау» қоғамдық бірлестігінің басқарма төрағасының орынбасары Жағыпарова Тұрсын Бәткенқызы қала тұрғындарын қабылдап, көйкейдегі сауалдарына толыққанды жауап берді. Тұтынушылардың әрбір құқықтары туралы жеке түсіндірме жұмыстарын жүргізді және тұрғындардың мәселелерін тыңдап, соған сай жауаптарын беру арқылы қоғамдық тыңдау өз дәрежесіне сай жүргізілді. Қатысушылар толық ақпараттандырылып, өз пікірлерін, ұсыныстарын білдірді. Аталған мәселе бойынша қорытынды сөз сөйленіп, сала бойынша байланыс көздері берілді.

Қосымша: 2 парақта (фото есеп, ұсыным хат).

Жоба жетекшісі Ұ. Сәрсенбай

Scanned by CamScanner

«Fulcrum Foundation» қоғамдық

[illegible]

[illegible] 14

ОФ «Полюс»

[illegible]

№15.01 [illegible] 2019 жыл

[illegible] дамту

[illegible]

[illegible] басқарма-[illegible]нің

басшысы Гүл Рахметовағa

«Fulcrum Foundation» азаматтық [illegible] ҚҚ облыстық ішкі саясат басқармасының тапсырысымен [illegible] орындалып жатқан «Тұрғындарды [illegible] ақпараттандыру» жобасы шеңберінде 22 қараша күні, сағат [illegible] тұрғындарды [illegible] тардың құқықтарын [illegible] ұйымдастыру [illegible] басқармасы тұрғындарының орынбасары Тұрсын Бөлекенова Жаңылтарды [illegible] қатысуымен әлеуметтік әлеуметтік аз қамтылған, көп балалы отбасы мүшелеріне мүмкіндігі шектеулі жандарды Қалалық жұмыспен қамту және әлеуметтік бағдарламалар бөлімінде жұмысқа тыңдау өтті. Тыңдау нәтижесі бойынша [illegible] ұсыныстар берілді.

[illegible]

Тел. [illegible]

Scanned by CamScanner

Scanned by CamScanner

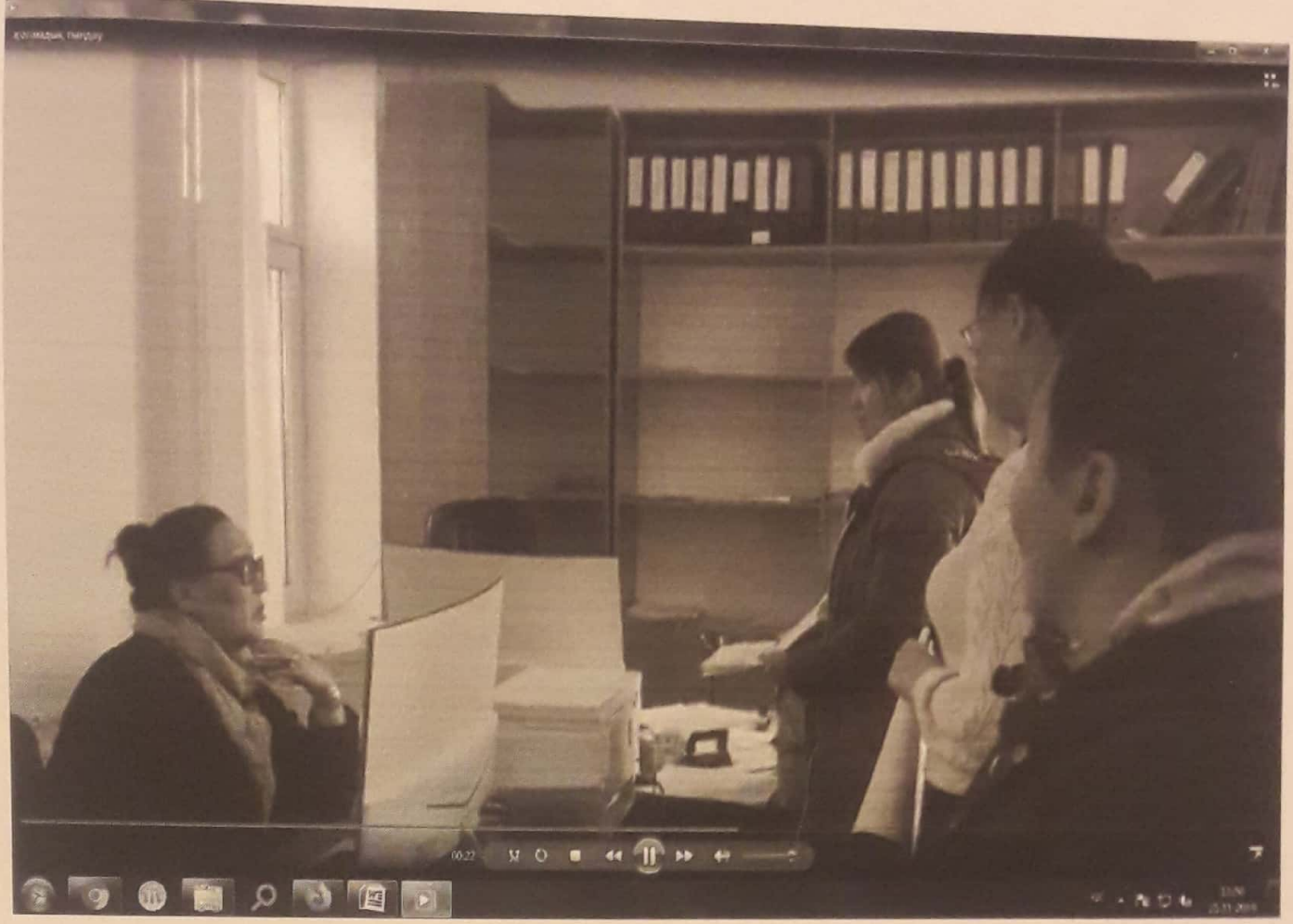

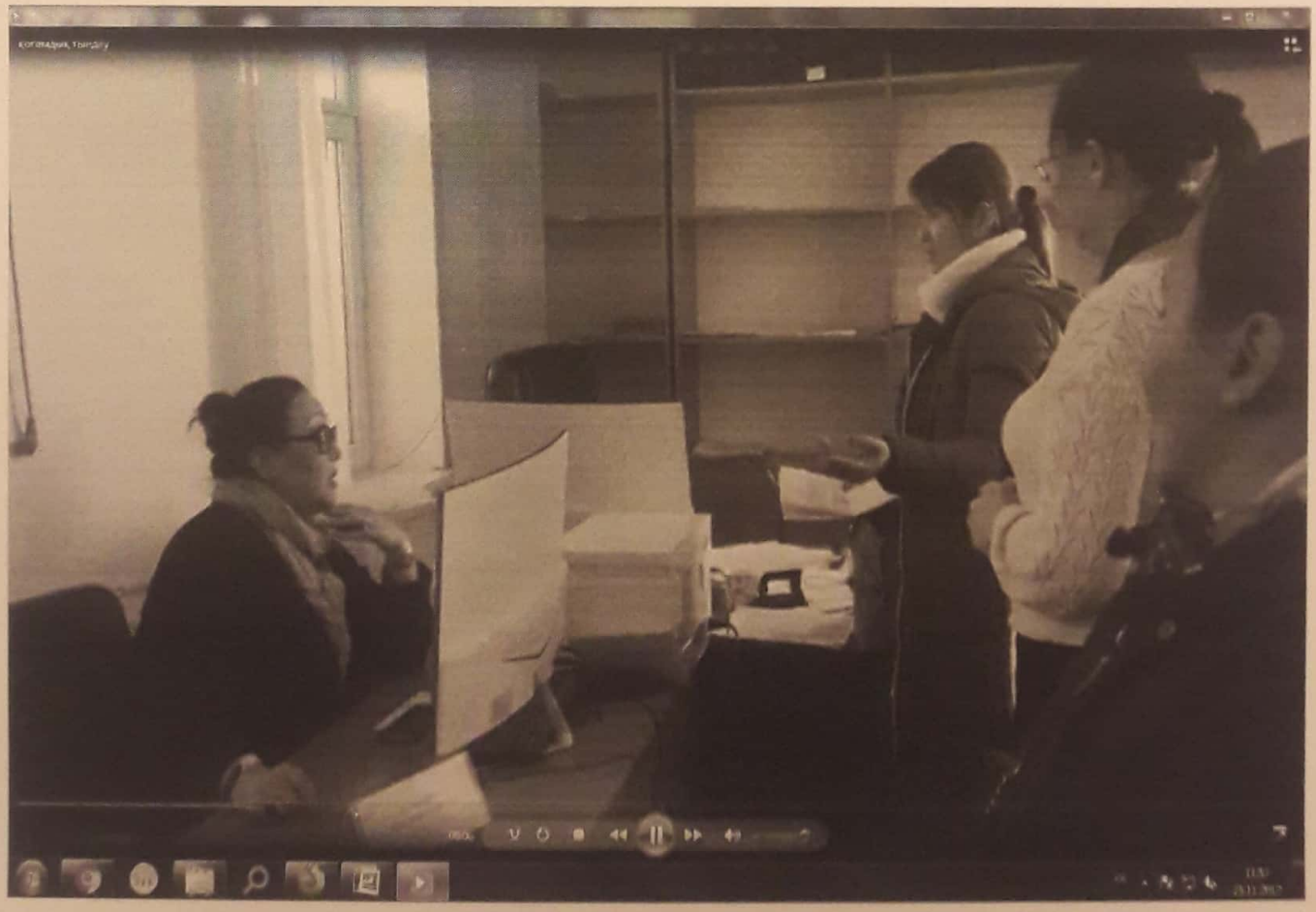

Scanned by CamScanner

**«Тұтынушылар құқығын қорғау» әлеуметтік жобасын жүзеге асыру мақсатында әлеуметтік аз қамтылған, көп балалы отбасы мүшелері мен мүмкіндігі шектеулі жандарды**

**қоғамдық тыңдаудың**

БАҒДАРЛАМАСЫ

**Өтетін орны:** Қалалық жұмыспен қамту және әлеуметтік бағдарламалар бөлімі

**Өтетін уақыты:** 2019 жыл 22 қараша, сағат 11:00

| Уақыты | Әлеуметтік аз қамтылған, көп балалы отбасы мүшелері мен мүмкіндігі шектеулі жандарды қоғамдық тыңдау |
|---|---|
| 11:00-11:05 | Жоба жетекшісінің кіріспе сөзі |
| 11:05-11:15 | «Әділет» тұтынушылардың құқықтарын қорғау» қоғамдық бірлестігінің басқарма төрағасының орынбасары **Т.Жағыппарованың** хабарламасы |
| 11:15-11:35 | Кездесу қатысушыларымен сұрақ-жауап |
| 11:35-11:50 | Ұсыныс-пікір |
| 11:50-12:00 | Қорытынды |

Scanned by CamScanner

**Әлеуметтік аз қамтылған, көп балалы отбасы мүшелері мен мүмкіндігі шектеулі жандарды**

## ҚОҒАМДЫҚ ТЫҢДАУДЫҢ

## ҚОРЫТЫНДЫ АНЫҚТАМАСЫ

Облыстық ішкі саясат басқармасының тапсырысымен "Тұтынушылардың құқығын қорғау" әлеуметтік жобасы аясында "Fulcrum Foundation" азаматтық бастамаларды қолдау қоғамдық қорының ұйымдастыруымен ағымдағы жылдың қаңтар айында Қалалық жұмыспен қамту және әлеуметтік бағдарламалар бөлімінде әлеуметтік аз қамтылған, көп балалы отбасы мүшелері мен мүмкіндігі шектеулі жандарды қоғамдық тыңдау өтті. Қоғамдық тыңдауды жоба жетекшісі Сәрсенбай Ұлмекен кіріспе сөзбен ашты. Жоба ұйысдастыруымен «Әділет» тұтынушылардың құқықтарын қорғау» қоғамдық бірлестігінің басқарма төрағасының орынбасары Жағыпарова Тұрсын Бөткенқызы қала тұрғындарын қабылдап, көйкейдегі сауалдарына толыққанды жауап берді. Тұтынушылардың әрбір құқықтары туралы жеке түсіндірме жұмыстарын жүргізді және тұрғындардың мәселелерін тыңдап, соған сай жауаптарын беру арқылы қоғамдық тыңдау өз дәрежесіне сай жүргізілді. Қатысушылар толық ақпараттандырылып, өз пікірлерін, ұсыныстарын білдірді. Аталған мәселе бойынша қорытынды сөз сөйленіп, сала бойынша байланыс көздері берілді.

Қосымша: 2 парақта (фото есеп, ұсыным хат).

Жоба жетекшісі Ұ. Сәрсенбай

Scanned by CamScanner

«Fulcrum Foundation» азаматтық

[illegible]

[illegible] ҚК

FULCRUM

[illegible] ОФ «Пилларион»

№15-01

[illegible] жыл

[illegible]мту

[illegible]

[illegible]ының

[illegible]товага

«Fulcrum Foundation» азаматтық [illegible] ҚҚ облыстық [illegible] басқармасының тапсырмасы [illegible]елып жатқан «[illegible] [illegible]расаша күні [illegible]лардың құқықтары [illegible]ының орынбасары Тұрсын [illegible] Жаңылдарестова [illegible]мен әлеуметтік аз қамтылған, көп балалы отбасы мүшелері [illegible]ндіп шектеулі жандарды Қаланың жұмыспен қамту және әлеуметтік бағдарламалар бөлімінде жұмыспен қамтуға [illegible] Қаланың [illegible]ыңдау нәтижесі бойынша тұрғындардың [illegible] сауалтар берілсе [illegible]

[illegible]

[illegible]

Scanned by CamScanner

«Fulcrum Foundation» азаматтық
бастамаларды
қолдау» ҚҚ

Қазақстан Республикасы
Индекс 120008
Қызылорда қаласы,
Кистебе көшесі №88/14
e-mail: fulcrum1@bk.ru

FULCRUM

ОФ «Поддержка
инициатив гражданского
общества
«FulcrumFoundation»

Республика Казахстан
Индекс 120008
город Кызылорда, улица
Кистебе 88/14
e-mail: fulcrum1@bk.ru

№14/01

21 қараша 2019 жыл

Қалалық жұмыспен қамту
және әлеуметтік
бағдарламалар бөлімінің
басшысы Г.Ш. Рахметоваға

«Fulcrum Foundation» азаматтық бастамаларды қолдау» ҚҚ облыстық ішкі саясат басқармасының тапсырысымен орындалып жатқан «Тұтынушылардың құқығын қорғау" жобасы аясында 22 қараша күні, сағат 11.00-де Нұр-Сұлтан қаласы «Әділет» тұтынушылардың құқықтарын қорғау» қоғамдық бірлестігінің басқарма төрағасының орынбасары **Тұрсын Жағыппарованың** қатысуымен әлеуметтік аз қамтылған, көп балалы отбасы мүшелері мен мүмкіндігі шектеулі жандарды **Қалалық жұмыспен қамту және әлеуметтік бағдарламалар бөлімінде** қоғамдық тыңдау өткізуге келісім беруіңізді сұрайды.

Қосымша 1 парақта (бағдарламасы).

Жоба жетекшісі Ү. Сәрсенбай

Тел: +7 708 134 60 17

Scanned by CamScanner