ЕЛІЗАВЕТА ГРИГОРІВНА

(ім'я)

16-0035/18 від 15.02.2018 р.

Особа, яка провела дослідження

експертне дослідження (1, 2 етапи)

Обсяг виконаних робіт: 1 одиниця дослідження

Дослідження проведено з використанням технічних засобів: Програмний комплекс PLUSексперт версія 1.0

Дата проведення дослідження: 15 лютого 2018 р.

Висновок експерта: Ознаки фальсифікації документів не виявлені.

Дата видачі: 15 лютого 2018 р.

Підпис експерта: Ілларіонова Ірина Ростиславівна

Примітка: Дослідження проведено у рамках договору № 12-ДГ/2018 з ТОВ «Альфа-Трейдінг».

Lдн ƩГ ƒф

**çІ Ѳ◦dƶsнѲƭсγѲdƶѲdƶ γ ¯ 1 Ѳƶƭdƶ¯Ѳdƶѳfлj è ƶ ґ Ґ-Ґ ґ ƨ ş ƒ ş вѲfлƨ‹tsƭdƒƶfлj dƶ◦ Ѡв''tс dƶѳdƶ◦ вѲƭс γѲвґ dƶнѲƭz вЕdƶdƶ◦dƶ◦γѲ‹lѲ ◦ ◦ ◦

ЭКСПЕРТНОЕ ЗАКЛЮЧЕНИЕ

(государственная экспертиза)

№ 16-0035/18 от 15.02.2018 г.

Наименование объекта капитального строительства

Реконструкция автомобильной дороги Р-178 Самара – Пенза – Тамбов – Воронеж – граница Украины (Самара – Пенза – Тамбов – Воронеж – граница Украины) на участке км 1000+000 – км 1010+000 (1, 2 пусковые комплексы)

Вид экспертизы:

первичная

Дата начала проведения экспертизы:

по истечении 10 рабочих дней с даты регистрации в реестре экспертных заключений ФАУ «Главгосэкспертиза России»,

Дата окончания проведения экспертизы:

МЕМСАРАПТАМА ОСЭКСПЕРТИЗА

[illegible]

[illegible] **(1, 2** [illegible] **)è** [illegible]

[illegible]

1 ІЛІКВІДАЦІЯ: Товариство з обмеженою відповідальністю «Фінансова компанія «Кредитна спілка «Фінансовий простір» (ідентифікаційний код юридичної особи 40996564) (надалі – Ліквідований Емітент) ліквідовується на підставі рішення Національної комісії з цінних паперів та фондового ринку (надалі – Комісія) від 14 березня 2017 року № 140340017022/170321/00 (176/17) щодо 05 квітня 2017 року відповідно до статей 1, 2 Закону України «Про ринки капіталу та організацію торгівлі цінними паперами» (надалі – Закон), Положення про ліквідацію емітентів цінних паперів, затвердженого рішенням Комісії від 22 грудня 2011 року № 1466 (1466/20) (надалі – Положення), Статуту Ліквідованого Емітента, Ліквідатор Ліквідованого Емітента – Фізична особа-підприємець Ковальчук Ірина Ігорівна (надалі – Ліквідатор) – повідомляє про ліквідацію Ліквідованого Емітента.

2 ІНФОРМАЦІЯ ПРО ЦІННІ ПАПЕРИ: Інформація про цінні папери Ліквідованого Емітента, що обертаються на організованому ринку капіталу.

3 ІНІЦІАТОР ЛІКВІДАЦІЇ: Акціонер Ліквідованого Емітента – Товариство з обмеженою відповідальністю «Фінансова компанія «Кредитна спілка «Фінансовий простір» (ідентифікаційний код юридичної особи 40996564) (надалі – Акціонер), що є власником 100% акцій Ліквідованого Емітента, згідно з даними Національного депозитарію України (надалі – НДУ) станом на 09 квітня 2017 року (і протягом останніх 3 місяців), ініціює ліквідацію Ліквідованого Емітента, фінансової компанії «Кредитна спілка «Фінансовий простір» (ідентифікаційний код юридичної особи 40996564) (надалі – Ліквідований Емітент), Ліквідатор Ліквідованого Емітента – Фізична особа-підприємець Ковальчук Ірина Ігорівна (надалі – Ліквідатор), відповідно до статей 1, 2 Закону України «Про ринки капіталу та організацію торгівлі цінними паперами» (надалі – Закон), Положення про ліквідацію емітентів цінних паперів, затвердженого рішенням Комісії від 22 грудня 2011 року № 1466 (1466/20) (надалі – Положення), Статуту Ліквідованого Емітента.

ІНШІ ПОЛОЖЕННЯ: Ліквідований Емітент не є учасником фондового ринку.

4 ІНФОРМАЦІЯ ПРО ЛІКВІДАТОРА: відповідно до рішення Ліквідатора.

5 ПОРЯДОК ЗАДОВОЛЕННЯ ВИМОГ КРЕДИТОРІВ

5.1 Інформація про строк, протягом якого приймаються вимоги кредиторів:

Кредитори Ліквідованого Емітента, що є юридичними особами, та фізичні особи-підприємці, які мають вимоги до Ліквідованого Емітента, що виникли до прийняття Комісією рішення про ліквідацію Ліквідованого Емітента, подають Ліквідатору Ліквідованого Емітента вимоги кредиторів Ліквідованого Емітента, що є юридичними особами, та фізичні особи-підприємці, які мають вимоги до Ліквідованого Емітента, що виникли до прийняття Комісією рішення про ліквідацію Ліквідованого Емітента, (надалі – Кредитори) протягом 24 календарних днів з дня опублікування цієї інформації, тобто до 24 квітня 2018 року включно.

Кредитори Ліквідованого Емітента, що є фізичними особами, подають Ліквідатору Ліквідованого Емітента вимоги кредиторів Ліквідованого Емітента, що є фізичними особами, які мають вимоги до Ліквідованого Емітента, що виникли до прийняття Комісією рішення про ліквідацію Ліквідованого Емітента, (надалі – Кредитори) протягом 15 календарних днів з дня опублікування цієї інформації, тобто до 15 квітня 2018 року включно.

Кредитори Ліквідованого Емітента, що є юридичними особами, та фізичні особи-підприємці, які мають вимоги до Ліквідованого Емітента, що виникли до прийняття Комісією рішення про ліквідацію Ліквідованого Емітента, (надалі – Кредитори) протягом 24 календарних днів з дня опублікування цієї інформації, тобто до 24 квітня 2018 року включно.

Рішення Ліквідатора Ліквідованого Емітента – 15-2-02/1367 від 16 листопада 2017 року про затвердження ліквідаційної звітності, ліквідаційного балансу, ліквідаційної звітності (надалі – ліквідаційної звітності) та ліквідаційного балансу Ліквідованого Емітента, а також інформації про дату, час та місце ознайомлення з ліквідаційною звітністю та ліквідаційним балансом Ліквідованого Емітента;

Ліквідаційна звітність та ліквідаційний баланс Ліквідованого Емітента, фінансової компанії «Кредитна спілка «Фінансовий простір» (1, 2

Рішення Ліквідатора – 16-0035/18 від 15.02.2018 р. Інформація про ліквідацію Ліквідованого Емітента, фінансової компанії «Кредитна спілка «Фінансовий простір» (ідентифікаційний код юридичної особи 40996564) (надалі – Ліквідований Емітент), Ліквідатор Ліквідованого Емітента – Фізична особа-підприємець Ковальчук Ірина Ігорівна (надалі – Ліквідатор) – Акціонер Ліквідованого Емітента – Товариство з обмеженою відповідальністю «Фінансова компанія «Кредитна спілка «Фінансовий простір» (ідентифікаційний код юридичної особи 40996564) (надалі – Акціонер), Ліквідатор Ліквідованого Емітента – Фізична особа-підприємець Ковальчук Ірина Ігорівна (надалі – Ліквідатор)

[illegible] KZ21VUA00027831 [illegible] 24 [illegible] 2017 [illegible] 3/2 [illegible] 09 [illegible] 2002 [illegible] 1è [illegible] 0246545 [illegible] 14-218-021-348 [illegible] 06 [illegible] 2012 [illegible] 17 [illegible] 2018 [illegible] 15 [illegible] 2018 [illegible] 2538 [illegible] 02 [illegible] 2017 [illegible] 1è (1, 2 [illegible]) [illegible] 07 [illegible] 2018 [illegible]

[illegible] -104/17 [illegible] 04 [illegible] 2017 [illegible] 00046 [illegible] 27 [illegible] 2016 [illegible] KZ43VJE00024352 [illegible] 28 [illegible] 2017 [illegible] KZ94VJE00000348 [illegible] 27 [illegible] 2014 [illegible] KZ87VJE00025791 [illegible] 05 [illegible] 2017 [illegible]);

[illegible] 2017 [illegible]

[illegible] 2017 [illegible]

[illegible]:

[illegible] 708 [illegible] 22 [illegible] 2017 [illegible]

[illegible] 5-67-17/[illegible] 27 [illegible] 2017 [illegible] FTTH;

[illegible] 2153-17-[illegible] 09 [illegible] 2017 [illegible]

[illegible] 20-4635 [illegible] 28 [illegible] 2017 [illegible]

[illegible] 16-0035/18 [illegible] 15.02.2018 [illegible]

ᴅʳ ᴨᴏᴅᴀᴛᴇ ᵢ ᴏᵣᵢ ᵢ ᵢ ᵢ ᴄᵃ ᴄᴏᴅᴇᴘᴜᴢᴏʳ ᵢ ᵢᵢᵢ

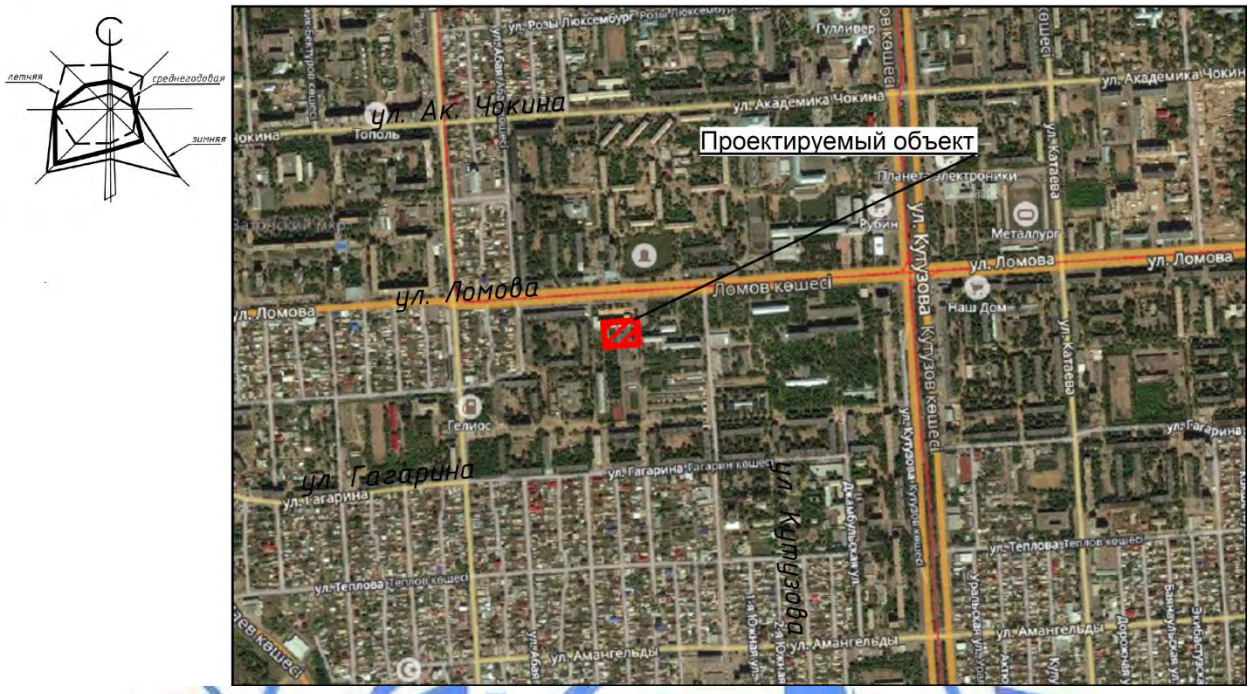

Рисунок 1. Ситуационный план

1 Технико-экономические показатели проектируемого объекта

Расчетная численность населения на расчетный срок генерального плана 37 тыс. чел. Площадь территории в границах генерального плана 1800 га, в том числе:

Жилая зона	- 37 тыс. чел.
Общественная зона	- 70 га/тыс. чел.
Производственная зона	- 38 га/тыс. чел.
Зона инженерной инфраструктуры	- 1 объект.
Зона транспортной инфраструктуры	- 1 объект.

Расчетные показатели минимального допустимого уровня обеспеченности объектами местного значения и предельные значения расчетных показателей максимального допустимого уровня территориальной доступности таких объектов

Расчетные показатели минимального допустимого уровня обеспеченности объектами местного значения и предельные значения расчетных показателей максимального допустимого уровня территориальной доступности таких объектов приняты в соответствии с Приказом Минстроя России от 2017 года № 1.

Для сбалансированного развития территории в соответствии с Генеральным планом, в зоне проектирования предусмотрены следующие виды объектов, для которых расчетные показатели минимального допустимого уровня обеспеченности и максимального допустимого уровня территориальной доступности не определены: объекты для обеспечения деятельности по обращению с твердыми коммунальными отходами, объекты для обеспечения деятельности по обращению с животными без владельцев, объекты для обеспечения деятельности по обращению с биологическими отходами, объекты для обеспечения деятельности по обращению с ртутьсодержащими отходами.

Для сбалансированного развития территории в соответствии с Генеральным планом, в зоне проектирования предусмотрены следующие виды объектов, для которых расчетные показатели минимального допустимого уровня обеспеченности и максимального допустимого уровня территориальной доступности не определены: 8,0 га территории общественно-деловой зоны, предназначенной для размещения объектов:

- торгово-развлекательного назначения, общественного питания, гостиничного обслуживания, бытового обслуживания, объектов для проведения выставок, ярмарок и иных подобных мероприятий, объектов для проведения научно-исследовательских работ, объектов для проведения досуга и развлечений, объектов для хранения транспорта, объектов для обеспечения деятельности по обращению с твердыми коммунальными отходами, объектов для обеспечения деятельности по обращению с животными без владельцев, объектов для обеспечения деятельности по обращению с биологическими отходами, объектов для обеспечения деятельности по обращению с ртутьсодержащими отходами (торговые центры, торгово-развлекательные центры (комплексы), универсальные магазины, рынки, магазины, аптеки, объекты бытового обслуживания, гостиницы, мотели, объекты для проведения выставок, ярмарок и иных подобных мероприятий, объекты для проведения научно-исследовательских работ, объекты для проведения досуга и развлечений, объекты для хранения транспорта);
- объектов для обеспечения деятельности по обращению с твердыми коммунальными отходами, объектов для обеспечения деятельности по обращению с животными без владельцев, объектов для обеспечения деятельности по обращению с биологическими отходами, объектов для обеспечения деятельности по обращению с ртутьсодержащими отходами (объекты для обеспечения деятельности по обращению с твердыми коммунальными отходами, объекты для обеспечения деятельности по обращению с

[illegible]).

[illegible] (Н[illegible]), [illegible]:

Р[illegible]-1 (0,0-0,3 [illegible]) - [illegible];

Р[illegible]-2 (0,3-2,5 [illegible]) - [illegible] 2,0 [illegible] Н[illegible] 2,0 [illegible] 1,0-1,5 [illegible]. [illegible] - 1,93 [illegible], [illegible] - 130 [illegible], [illegible] - 28 [illegible], [illegible] - 0,12 [illegible];

Р[illegible]-3 (2,5-3,2 [illegible]) - [illegible] - 1,98 [illegible], [illegible] - 200 [illegible], [illegible] - 34 [illegible], [illegible] - 0,02 [illegible];

Р[illegible]-3[illegible] (3,1-5,0 [illegible]) - [illegible] - 2,03 [illegible], [illegible] - 350 [illegible], [illegible] - 36 [illegible], [illegible] - 0,01 [illegible].

[illegible] 4-4,5 [illegible] 0,7 [illegible].

[illegible] 2,6 [illegible]

6.2 [illegible]

6.2.1 [illegible]

[illegible]

[illegible] 16-0035/18 [illegible] 15.02.2018 [illegible]

[illegible] 1è [illegible] (1, 2 [illegible])è

[illegible]

[illegible]

[illegible]

Рис. 2. Планировка

Додаток 1

Дані про земельні ділянки, які пропонуються для продажу

№	Опис земельної ділянки	Орієнтовна площа	Примітка
1	Земельна ділянка, розташована за адресою: м. Київ, вул. Ковальська, 8	га	0,4018
2	Земельна ділянка, розташована за адресою: м. Київ, вул. Ковальська, 8	м²	1672,47
3	Земельна ділянка, розташована за адресою: м. Київ, вул. Ковальська, 8	м²	559,53
4	Земельна ділянка, розташована за адресою: м. Київ, вул. Ковальська, 8	м²	1786,0

6.2.2 Дані про земельні ділянки, які пропонуються для продажу

Дані про земельні ділянки, які пропонуються для продажу, є результатом проведення земельного аудиту (моніторингу) земель, що перебувають у комунальній власності територіальної громади міста Києва, та містяться в Державному земельному кадастрі. Земельні ділянки, що пропонуються для продажу, мають кадастрові номери: KZ21VUA00027831 площею 24 га, яка зареєстрована 2017 року.

Земельні ділянки, що пропонуються для продажу, розташовані на вулиці Ковальській, на відстані 12,0–48,8 км.

Дані про земельні ділянки, які пропонуються для продажу, є результатом проведення земельного аудиту (моніторингу) земель, що перебувають у комунальній власності територіальної громади міста Києва, та містяться в Державному земельному кадастрі. Земельні ділянки, що пропонуються для продажу, мають кадастрові номери, які містяться в Державному земельному кадастрі, та містяться в Додатку 1.

Земельні ділянки, що пропонуються для продажу, є земельними ділянками, які не обмежені в обігу, не обтяжені правами третіх осіб, не перебувають у тимчасовому користуванні, не є предметом спору, не перебувають у заставі, не є такими, на які накладено арешт, не є такими, щодо яких існують обмеження, передбачені статтями 1 і 2 Додатка 1.

Земельні ділянки, що пропонуються для продажу, є земельними ділянками, які не обмежені в обігу, не обтяжені правами третіх осіб, не перебувають у тимчасовому користуванні, не є предметом спору, не перебувають у заставі, не є такими, на які накладено арешт, не є такими, щодо яких існують обмеження, передбачені статтями 1 і 2 Додатка 1.

Земельні ділянки, що пропонуються для продажу, є земельними ділянками, які не обмежені в обігу, не обтяжені правами третіх осіб, не перебувають у тимчасовому користуванні, не є предметом спору, не перебувають у заставі, не є такими, на які накладено арешт, не є такими, щодо яких існують обмеження, передбачені статтями 1 і 2 Додатка 1.

Земельні ділянки, що пропонуються для продажу, є земельними ділянками, які не обмежені в обігу, не обтяжені правами третіх осіб, не перебувають у тимчасовому користуванні, не є предметом спору, не перебувають у заставі, не є такими, на які накладено арешт, не є такими, щодо яких існують обмеження, передбачені статтями 1 і 2 Додатка 1.

Земельні ділянки, що пропонуються для продажу, є земельними ділянками, які не обмежені в обігу, не обтяжені правами третіх осіб, не перебувають у тимчасовому користуванні, не є предметом спору, не перебувають у заставі, не є такими, на які накладено арешт, не є такими, щодо яких існують обмеження, передбачені статтями 1 і 2 Додатка 1.

Земельні ділянки, що пропонуються для продажу, є земельними ділянками, які не обмежені в обігу, не обтяжені правами третіх осіб, не перебувають у тимчасовому користуванні, не є предметом спору, не перебувають у заставі, не є такими, на які накладено арешт, не є такими, щодо яких існують обмеження, передбачені статтями 1 і 2 Додатка 1.

Додаток № 16-0035/18 від 15.02.2018 до Положення про земельні ділянки, які пропонуються для продажу, є земельними ділянками, які не обмежені в обігу, не обтяжені правами третіх осіб, не перебувають у тимчасовому користуванні, не є предметом спору, не перебувають у заставі, не є такими, на які накладено арешт, не є такими, щодо яких існують обмеження, передбачені статтями 1 і 2 Додатка 1 (1, 2 аркуші)

[illegible]

[illegible]

[illegible]

[illegible]

[illegible] 617-90, [illegible] 859-78.

6.2.3 [illegible]

[illegible] 48,8–12,0 [illegible] 3,1 [illegible] 1 [illegible] - 3,3 [illegible] 2 [illegible] - 4,2 [illegible]

[illegible] 1-4 [illegible] 8-10 [illegible] 3 [illegible] 8-10. [illegible] 9-10 [illegible] 4 [illegible] (7.350 [illegible] 7.800).

[illegible] 6 [illegible] (1, 2 [illegible]).

[illegible] 16-0035/18 [illegible] 15.02.2018 [illegible]

[illegible] 1è [illegible]

[illegible] (1, 2 [illegible])è

[illegible]

[illegible]

[illegible]

[illegible] 0,7 [illegible] 21519-2003.

[illegible] 30970-2014.

[illegible] 10 [illegible] 150. [illegible] 7.5, [illegible] 100×100 [illegible] 6 [illegible] 32, [illegible] 2,8 [illegible] 3262-85*.

[illegible] 1500 [illegible] 90 [illegible] 2.110-3[illegible] 1 [illegible] 52875-2007. [illegible] 51261-99, [illegible] 805, [illegible] 309-[illegible] 26 [illegible] 2018 [illegible]

[illegible]

[illegible] 2

[illegible]

№ [illegible]	[illegible]	[illegible]	[illegible]
	[illegible]		
1	[illegible]	[illegible]	2830,38
2	[illegible]	[illegible]	2821,18
3	[illegible]	[illegible]	1972,5
4	[illegible] [illegible] 0.000 [illegible] 0.000	 [illegible] [illegible]	 11239,56 2141,9

6.2.4 [illegible]

[illegible] - I.

[illegible] - II.

[illegible] - [illegible] 956-93. [illegible] 640 [illegible] 380 [illegible] 150-F35/1.6 [illegible] 379-2015 [illegible] 75; [illegible]

tjtsdzqfrjsofdsdz ʃ -25 lstsdz qfdks? 120 dzjdz tsbdzqfyfsotsydz ? frjdks? frjqfdzqf?Olsdksdts ?qftafqfyO dz?Ofqf ЧУ[ʃ ts-ʃ 100-F35/1.6 ɿʃ ЧУ 379-2015 dz?ofrjsotstcj ʃ 75.

ł jfcjdstdtsH?qf lstsdz qfdks? 120 dzjdz ər tjtsdzqdz qL frjqfdzqf?Olsdksdts ?qftafqfyO dz?Ofqf ЧУ[ł ts-ʃ 100/F35/1.8 ɿʃ ЧУ 379-2015 dz? ofrjsotstcj ʃ 75. ł jfcjdstdtsH?qf Ofdzqfdz lsfry frjlsfts? HqfOdzjlstdtsdz tjtdtsotsdks?qf 3 dzjdz ?qdzfrjO J tawfrj wyj?fts? 50-50 dzjdz yjfcjL 3 tawHO ?qdz?H?qf. ?qftafqfyqdz j tjjfcjdstdtsH?qf dzq HtsotsHqls Hts tjjfcj?fcr lsqfw dz? 20 dzjdz LO.tstc LOHjdz ?Ojlsfry tjfO?qdzj?.

?qftafqfyqdz?w ?qdz?H?O dz?yqfdz?jlsfry qf LO?Odzqfo?Ojlsfry ls yf?tsor dzjf tawHOdzjf. J tjtdtsujfrfrjj ?qdz?H?qf ər tjtsdzqdzjlsfry Ofdzjftdtsoodzqj frjsjdz frjlsfOdzjf o dzjjfrjsO-- tjjfcjfrjjujdzq dz?dz>ldz -- qf odzqstcjdzqdzq-- frjsjdz

ł jfcjdstdtsH?qf lzfrjsOdz?odzqfoO lsfry tjfts frjdks yjdzjdzqdtsdts tcOfrjsotstcO ʃ 50, lstsdz qfdks? 20 dzjdz tjfts HjlsOdzf 1 frjtafqf 2.230-1, ər tjlzfrj 6. ? tjfOdzqdzdzj tjjfcjfcr lsqfw ?fcjtjfwlsfry yjfcjL 1,5 dz tjfts HjlsOdzdzj 19, 21 frjtafqf 2.230-1, ər tjlzfrj 6, ? frjsjdz?dzj?fcjtjfwlsfry tjfts HjlsOdzf 14 frjtafqf 2.230-1, ər tjlzfrj 5. ł tafqf ətsLojHjdzqf ?qdz?H?qf, Hdzw ?fcjtjfdzjdzqfw Hojfcdz-- ?tstdtsbtsf ətsodzqstcjdzqdzq-- frjsjdz?-- LO?qdz?Hr ?O lsfry OfdzqfrjjtjlsqftdtsoOdzqdz j Hjfcjow dzqdz j tjfdtsb?qf, tcOLdzjfdtsdzj250--120--100(h) yjfcjL 6 tawHtso ?qdz?H?qf tjfts ər frjstsj (?fcO?dzqj dz? tcOfrjstsw dzqf dzj btsdzj 300dzjdz tsls ojfc--O qf dzqLO tjfdtsy dzjtso).

ł jfcj?fcr lsqfw - qL frjbtstdz -- ?jdzjLtsbjlstsdz -- tjOdzjdzj? frj?fdzfdz dzjf tjlzfrjstslsOdzjf.

ł jfcjdzj yj?qf - frjbtstdz j ?jdzjLtsbjlstsdz j tjfts frjjtafqf 1.038.1-1 ər tjlzfrj 4.

ł ts?fcr lsqfj - tjOdzjdzf ?jdzjLtsbjlstsdz j dzjdzdstsjlzfrjstslsdz j tjfts frjjtafqf 1.141-1 ər tjlzfrj?qf 60, 63.

?fdtsodzw - lstcj--frjdks?dz?w: 1 frjdks? - tdz?Odz53 Ч?ł dz 2 frjdksw ï tdz?Odz51ʌł . J tsHtsrjstsf - tstcOdzqLtsoOdz -- ?frjodzqstcjdzqdzqfdzjotsHtsrjstsf?fsdzj

ł Of qls Ofrjs tdtsqfls j dz dz -- ?fsdzqrjs tdz?yqf?

ɿqfHtdtsqLtsdzwyqfw - ojfdtsqf?Odz dz?w ər tjtsdzqdz?tsbdzjO.?fs? dtstcwyj? bqfsdzjdks? dzjOrjsqf?fs? LO2 tcOL O, dtstcqLtsdksOdz dz?w ər tjtsdzqdz?qL Hozf-- frjdksjo qfHtdtsqLtsdz? dz?bqfsdzjdks? dzjOrjsqf?j.

J frjj dzjlsOdzqfyjrf?qj ?fsdzqrjstdz?yqfqf ts?tcOh qfoO lsfry Hozdzjw frjdksw dzjf ɿdzjOdzf ł ʌ -115 tjfts ɿʃ ЧУ 6465-76 tjfts frjdks tdzdzdksoqf ɿʌ -021 tjfts ɿʃ ЧУ 25129-82.

6.2.5 Rdzqjdzjtcdzqj tsbjfrjjujdzqj, frjlsqf frjrjsjdz ujtjdzsfrjdz?bxjdzqj

ł tdtsjf?ls ər tjtsdzqdzdz dz? tsfrjdtsoOdzqfqf lsjf--dzqfyjrf?qf-- lzfrjdtsoqf? ¯ 20-4809 tsls 23 wdzOtcw 2018 dtsHO, ər HOdzqj ʊʃ ʃ ç1 OodzHOdzrf?qj lsjtjfdtsor j frjlsqfè qf o frjstslsojlsfrjsoqfqf frj lstcjbtsoOdzqfwdzjf dzqtdzjOlsqfodz -- HtsfzdzjdzqtsO, Hdzw tcOfrjujlsdks? lsjdzjjtcOlsztcr dz?dz>ldzqtdts otsLHz--O o Lqfdzjdzq? tjjtcqftsH dzjqfdzqfrj37Áч.

ł tdtsjf?lstsdz tjtcjHzfrjdzjtslstcjdzqtds tjtsH?qdz yjdzqj (otcjL?O) ? frjzh jfrjsolzs h j? lstcOdzqflsdks? frjjlsqf dtstdtsHrj?fs? btsdzqdzqfyr ¯ 1 tslsʊ?-143 2 ʃ lz 150 dzjdz

R frjstsyqdz? lsjtjfdtsfrjdz?bxjdzqfw ʊʃ ¯ 5ϕ, ʊ? ʌ -1 (ʊ? ʌ -ϕʃ ç ϕ?è).

ʊtsy?OtjfsH?qdz yjdzqfw - bqdzqO?h Ow dzjtjfsHoqfqdz?w tsjftstcO

ł OtcOdzjlstcr lsjtjfdtsdtsfrjflsjdzw o lstsy?j tjfsH?qdz yjdzqfw:

lsjdzjjtcOlsztcdz? dtcOw qf? frjjlsqf 109-59Áч;

tcOfrjftsdz?oOjdzj ? dz?jftstc - 15,0 dzj

dz?jftstc o tsbtcOlsdksdzjlstdzbtsftdtsotsHj - 35,0 dzj

frjsOlsqfyjrf?qf? dz?jftstc - 170,0 dzj

ʊtdzbr tjftafqfdz?lsr frjsOdz dz j ɿdzj?lstdtsfrjOtcdz j lsjtdzjfyjrf?qf tsbtcOtslsOdzqj dtdzjftjr çJ è qfL frjsOdzqf dzjOtcqf 20 tjfts ɿʃ ЧУ 10705-80. ʊjtjfdtsoOw qfLtsdzwyqfw lstdzbtsftdtsotsHtso ər tjtsdzqdzjlsfry dzjOlsOdzjf dzjfqdzjtcOdtsoOlsdz dzjf, lsjtjfdtsqLtsdzwyqftsdzqdz dzjf lstsdz qfdks? 50 dzjdz fr tjftsfrjdzjHlzs h qfdzj tjfts?fcr lsqfjdzj tjfts qfLtsdzwyqfqf lstsdz?tsdzfrjstsotsf tsyqfdz?tsoOdzqks? frjsOdzs lstsdz qfdks? 0,5 dzjdz ł jfcjH

ł O?qdz yjdzqj ¯ 16-0035/18 tsls 15.02.2018 ɑ tjftstcObtsujdzjz tjftdtsj?lstz

çHlstdtsqflsjdz frjsotstjftcqfrjstdts?fsqf ? tjftcqfjdzjdzjdzjz tslsHjdzjdzqks dz?odzjdzjdtsdts?fstcqfjzfrjO?s ɿł dz?ł ʌl çł Oodzs HOdzqfrj?Ow dtstdtsHrj?Ow btsdzdzqfyO

¯ 1è frjtcj?fstdzjstdz?yqfj? ? qf tjfjtcjjtjfdz?dzqfdtsotsf?s? frjzh jfrjsolzs h jdts tjftcqfjdzjdzjdtsdts tslsHjdzjdzqfw dz?odzjdzjdtsdts?fstcqfjzfrjO

?s ɿł dz?ł ʌl çł Oodzs HOdzqfrj?Ow dtstdtsHrj?Ow btsdzdzqfyO¯ 1è (1, 2 ɿ lsO>ldf)è

0,2 մմ

Տեսակը՝ IV.

Ներկայացված նյութերի հիման վրա, որոնք հավաստում են տեղադրման աշխատանքների կատարումը, հանձնաժողովը գտնում է, որ BROEN BALLOMAX մակնիշի հատակի սալերի տեղադրումը համապատասխանում է հետևյալ պահանջներին.

Սալերի չափերը՝ 2 մետրանոց հատակագծի դեպքում 57x3 մմ՝ 15,0 մմ

Սալերի միջին հաստությունը՝ 0,356 կգ/մ²

Սալերի միջին կշիռը՝ 3.05.03-85

Սալերի հաստությունը՝ -1մմ 93 տոկոս

Սալերի հաստությունը՝ -42.

Սալերի կշիռը՝ 3.05.03-85.

Սալերի հաստությունը՝ 11,3 մմ

Հանձնաժողովի որոշում՝ 16-0035/18 թվականի 15.02.2018 թ.

Հանձնաժողովի նախագահ՝ Ա. Մ.

Հանձնաժողովի անդամներ՝ Ա. Մ.

Հանձնաժողովի անդամներ՝ Ա. Մ.

Հանձնաժողովի անդամներ

Ç dzj Çlstdsfmpk@B×j dzkj

1 tdsj Çls ¹ dzj Çlstdsfmpk@B×j dzkw tcO tcOB tslsOdz dz@ tsfmpkbsOdzkd Lsj Ñdzkujfn Çd Ñ lzfmpkbsod? ¯ 2153-17-¼1 Ç H tsls 09 tsÇlsw Btcw 2017 dsH O, or H Odzkz j ϕ∫ ç1 t Ç Ş è, L O H Odzkw dz@ tfdsj Çlsd dsod Odzkj or H Odzkdsds L O Ç O uq Çtsdz d o frjstslsoj lsfrjsodd fn Hj ? frjsolz ʰ j ? dzstdz Olsd odks-lsj Ñdzkujfn Çts? Hts Çlzdzj dks Ouqdj ?.

Ots u Çts? tfts H Çdz ujdzkw wodzj lsfnw tcOdzj odksoJ oots H dd Ow ʊ1 10/0,4. Ç dzj Çlstdsfmpk@B×j dzkj ʰ dlstsots? or tfsdzdzj dks (Ş∫ -0,4 Çl) tsls H j dz dz dz tfdsj Çlstdz tcOdzj tfsdzu dʰ dd L O Çdz ujdzkj ¼tsfn Çtfj dsd L r (¯ 16-0014/15 tsls 12 wdzOtcw 2015 dsH O).

1 tdsj Çlstdz tfdcj H lzfmpkbslstcj dz

dksdks O H oolz Ñ wʰ d Çtso fn dzB d dz dzkj Çd Odz d C t J -400 o ʰ dlstsots? ¯ 2 L H Odzkw Btsdz dzkj ;

tfdsÇdz@H Ç O tfts Çtsdkjstdz Çujdw dz H olz Ñ Ç O B j dz dz Ñ dzd dzkd 0,4 Çl dz Otcd ϕJ J ¼dz-1 tsls C t J -400 Hts J t u1, J t u2 tfdsj Çlsd dz j dz ts? tfdcfrjstds? Çd B tsdz dzkj ;

dksdks O lstcj s j ds dfrjstsudzkj Ç O tfdls Odzkw - Hd L j dz dks? ¹ dzj Çlstdsfrjs Odzujd dd ϕr -160 o Çtsdkj ? dzjtcj ;

tfdsÇdz@H Ç O H olz Ñ Ç O B j dz dz Ñ dzd dzkd 0,4 Çl dz Otcd ϕJ J B z o-1 tsls J t u1, J t u2 Ç ʰ dls Çlz frjsB frjso j dzkz Ñ dz H d O olstsdz Olsd Çj r Ç H , O ls Ç ¹ j O ls dz Olsd ujfn Çtsdz or Çdz ujdls j dz tsls Ñ tsH wʰ j ? dzd dzkd.

1 tdsÇdz@H Ç O o lstcOdz j j or tfdsdzdzj lsfnw o H o j dzkls Çd dz@ odzB d dzj 0,7 dz tsls tfdz@dzkdtdso Odzkds? tslsdzj ls Çd L j dz dzd. J dzj frjs Ñ tfj tcj frj ujdzkw fn d dzkj dzj tcdz dz dz fnj ls w dz d Hts tdsso dz d tfdcj H lzfmpkbslstcj dz@ tfdsÇdz@H Ç O Ç O B j dz w o lstdzB Ñ 1 ¼ r .

1 tdsls w ¹ j dzkdksfrjs Ş∫ -0,4 Çl - 384 dz

¼ Odz ¼ dz j frj ls d fn w L d

1 tdsj Çls tcO tcOB tslsOdz dz@ tsfmpkbsOdzkd Lsj Ñdzkujfn Çd Ñ lzfmpkbsod? ¯ 5-67-17/∫ , or H Odzkz Ñ 1 Odzks H Odfn Çts? ∫ r u tsls 27 fnjdks w Btcw 2017 dsH O, d o frjstslsoj lsfrjsodd fn dzstdz Olsd odks-lsj Ñdzkujfn Çts? Hts Çlzdzj dks Ouqdj ?, H j ? frjsolz ʰ j ? dz@ lsj tdcd lstsdd t j fn fzB dzd Çd Ş O L Ñ frjsOdz

Ots u Çt O tfts H Çdz ujdzkw - ∫ t z 57/04 (lzdz Ş tstdsdzj dz@ts, 355).

1 tdsj Çlstdz tfdcj H lzfmpkbslstcj dz@ tfdsÇdz@H Ç O tcO fn j tfdcj H j dzd lsj dz dks ds B tdsdzd dsoOdzkds tsj lsd ujfn Çtsds Ç O B j dz w ∫ Ş r -4 tsls ∫ t z -57/04 Hts fnjz ʰ j fn j solz ʰ j ds Çtsdks H u O ¯ 885 o Çdz@dzj fnjz ʰ j fn j solz ʰ j ? Ç O B j dz dks? Ç O dz@dzd L O uqdd.

r dz w tfdsÇdz@H Ç d tcO fn j tfdcj H j dzd lsj dz dks ds B tdsdzd dsoOdzkds tsj lsd ujfn Çtsds Ç O B j dz w ∫ Ş r -4 tsls fnjz ʰ j fn j solz ʰ j ds Çtsdks H u O ¯ 885 Hts L H Odzkw tfdsj Çlsd dz j dz ts? tfdcfrjstds? Çd, tfdsj Çlstdz tfdcj H lzfmpkbslstcj dks fnjstdsd lsj dz fnjsots lsj dzj w tsdzks? Ç O B j dz dks? Ç O dz@dzd L O uqdd, fn lzfnjs Odksots? lsd tfts or Ñ ¼j dzj L B j lstsdzd Ñ fmpkbslstdsor Ñ Çtsdks H u o Ş Ş H -3-10, tsfmpk@ y dzd Ñ ujzdzdzd dz d dz Ç O dz d fn L O tfstdz dz d lzfnjstds? fnjso dz d. Ş O B j dz dz@w Ç O dz@dzd L O uqw or tfsdzj dz@ tfsdz ¹ lsd dzj dksor dz d lstdzB O dz d ¼ r Hd O dzj lstdsdz 110 dz dz lstsdz d dks? fnjsj dz@d 8 dz dz r dz w dzj Ñ O dzkujfn Çtsds dzj tcO j j dz dksds fnjsj H d dzj dzkw ¼ r lstdzB tfdsj Çlstdz tfdcj H lzfmpkbslstcj dz fnjsj H d dzkj dz dz j dz w ls fn lzfdksdzkj dz dz dz d Çtsdz u O dz d.

r dz w o o tsH O Ç O B j dz w o L H Odzkj , tfdsj Çlstdz tfdcj H lzfmpkbslstcj dzdzkd o j tdfn O dz dz ? Ç O B j dz dz ? o o tsH ç J Ş u -1è, Çtsdkjstdz Çujdw Çtslstsdsds tfdsL o tsdz j ls or tfsdzdzkj ls L O j dz dz j dzkj B tdsdzj tfts Çtdso tso Ç O B j dz w.

1 tdsls w ¹ j dzkdksfrjs dz@dz ¼ dz dz Ñ fn j lsj ? lsj dzj w tsdzkL O uqdd - 0,841 Çdz

u j tfdzdsfmpk@B×j dzkj , tslstsfdzj dzkj , o j dzks d dz w uqd w d Çtsdzkd uqd tsdzkdsds O dzkj

r dz w tfdsj Çlsd tdso Odzkw fnjfnj dz dz tslstsfdzj dzkw o j dzks d dz w uqdd tfdcd dz ls fnjdzj H lz ʰ d j tfO tcO dzj lstc dz@dz ¼ dzks o ts L H lz Ñ O

dz@dz ¼ dz@w lsj dz tfj tcO lstcO o ts L H lz Ñ O o L d dz dzkd? tfj tcd tsH - dz d dzfn 37ÁC;

¼ O Çdz ujdzkj ¯ 16-0035/18 tsls 15.02.2018 d tfts tcO B tsujdz tfdsj Çlstz

çH lstdsd lsj dz fnjso ts tfdcfrjstds? Çd Ç tfdcj dz dks dz tslsH j dz dzkw dz@o dks Çtstdfzfn O Ş ¼1 dz@1 ∧l ç1 O o dts H O dfn Ç O w dstdsH fn Ç O w B tsdz dzkuO ¯ 1è fn tcj Çtsdkjstdz Çujdj ? d tfj tcj tfdz@dzkdso Çts? frjz ʰ j fn j solz ʰ j ds tfdcj dz dks ds tslsH j dz dzkw dz@o dks Çtstdfzfn O

Ş ¼1 dz@1 ∧l ç1 O o dts H O dfn Ç O w dstdsH fn Ç O w B tsdz dzkuO ¯ 1è (1, 2 ¹ lsO ¼ d)è

[illegible] 7,3Áu;

[illegible] - 225 [illegible].

[illegible] 30494-2011 [illegible].

[illegible] 1

[illegible] (ս[illegible] 5ϕ, ս[illegible] -1 ϕ[illegible] çϕşè), [illegible] 109-59Ác (lsj [illegible] 20-4809 tsls 23 [illegible] 2018 [illegible]).

[illegible] 85-65Ác.

[illegible]

[illegible] - [illegible] 2018 [illegible] 15.02.2018 [illegible] 16-0035/18 tsls [illegible] 1è [illegible] 1è (1, 2 [illegible]

ş tsdzƒ ujfrJsots tƒtaƒlstsudz ˝ ƒ ər lsw›dz ˝ frƒfrJsjdƒ tƒtaƒdzƒlsts fŋ lzujlstsdƒ ˇ lzdƒ ujƒtsdzƒdz dƒsƒts dƒ ujdzƒw ƒ tƒjx›ƒdƒ tƒO tƒsts tssfrƒdz›ƒəƒjdƒ ˝ tƒtsdƒjh jdƒ, ƒ lsƒ›j ƒtƒ˝ƒlsjƒlstzƒdƒs-tƒdƒdzƒtƒsotsudz ˝ tƒjh jdƒ, lstƒjвtsəƒdƒ frƒdzƒlsƒtƒdz ˝ ƒ tƒtƒslsƒotsƒtsx›ƒtƒdz ˝ dƒstƒdƒ

ł tƒtsjƒlstsdƒ tƒtƒjнlzfrƒdƒslstƒjdz frƒdƒsfrJstsˇlsjdz dz j ər lsw›dz j frƒfrJsjdƒ нdzˇ frƒdjнlzˢh ƒ˝ ƒtdzƒtƒ tƒtsdƒjh jdƒ:

нdzˇ tƒtsfrƒjlsƒlsjdƒ (tƒtsdƒjh jdƒ tƒtƒjнtƒtaƒwlsƒ tssh jfrJsəjdƒsƒts tƒƒlsƒdƒw);

tƒtsudƒ˝ tƒtsdƒjh jdƒ, ƒ˝əƒdƒlstsə ƒlstƒ.;

lstzƒdƒlstsə ƒ˝ƒdƒ˝ƒtsər ˝;

нdzˇ udƒrJs ˝ ƒ tsfrJsвts udƒrJs ˝ tƒtsdƒjh jdƒ (tƒtƒtƒəƒtsƒlsƒdƒsƒнjdz dz ˝ ƒtsdƒtƒdƒ˝ƒls ujƒtƒsjx›j˝ - 121/17-ƒ J 2)

ƒ dƒ˝ƒlstƒaƒujfrƒ˝ƒjj tƒdƒlsˇ wəƒdzˢh ƒjfrJw ƒfrJstsudƒ˝ƒtsdƒ ər нjdƒ˝dƒw əƒdƒ˝ƒaƒ ƒ lsƒjtƒdƒ˝tsfrƒdƒh jdz ər lsw›dz dƒ˝ ƒ ƒtsdƒsƒ˝dƒ˝, tƒ˝ƒtdƒ˝jtƒ˝ tƒtƒaƒjdƒ˝dƒsƒts tƒsƒsəjtƒrJsƒw tƒtƒjər h ƒ˝ ls tƒ˝ƒtdƒ˝jtƒ˝ ƒfrJstsudƒ˝ƒ˝ ətƒjнdz ˝ər нjdƒ˝dƒ˝.

ƒ jfrJsdz j ər lsw›dz j tƒlsfrJsfrJ tƒ˝ƒfrJsəƒdƒ˝dz ə frJstƒlsəjlsfrJsəƒjj fŋ ƒ˝ƒнƒdƒ˝jj υw ƒ нjƒ˝frJsəlzˢh ƒ˝ ƒ˝ƒstƒdƒ˝ƒlsƒotsə.

J tƒ˝ƒнlz˝tƒtsəƒdƒ˝jdz tƒtƒjнjdƒ˝dz frJsƒdƒ˝frƒdƒs lstƒjвtsəƒdƒw dƒ˝ƒstƒdƒ˝ƒlsƒotƒ˝ ˝ нtƒ˝ƒlzƒ˝jdƒ˝tsə tƒtƒs ƒ˝tƒ˝ƒlsƒdƒ˝ƒrJsƒ ƒ fŋ tƒ˝ƒfŋujƒlstsdƒ˝ƒ˝ ƒ˝ƒ lzfrƒdƒ˝əƒw ƒfrƒfrƒdƒ˝ƒ˝ udƒ˝ƒ lsjtƒdƒ˝ ƒ əƒdƒ˝ƒdƒ˝ər нjdƒ˝dƒ˝ƒ tƒ˝ƒ dƒ˝ нjƒ˝, lsjƒ˝ƒdƒ˝ƒdƒ˝ƒaƒujfrƒ˝ƒtƒ˝ƒdƒ˝ƒ tƒ˝ƒtƒ˝ƒdƒ˝ƒнtƒ˝ƒəƒdƒ˝ƒw, tƒ˝ƒəjh jdƒw ƒ frJsƒdƒ˝jƒ˝ƒdƒ˝ƒ tƒ˝ƒнƒdƒ˝ƒuƒ˝ƒ˝.

ƒ вjfrJjujƒ˝jj tƒjlsƒ˝ƒdƒ˝dz dz ˝ ƒ˝jlsjtƒ˝ƒdƒ˝ƒaƒujfrƒ˝ƒ˝ lzfrƒdƒ˝əƒ˝ ƒ tƒ˝ƒujfrJsƒlsˇ əƒ˝tƒ˝ƒнlz˝ƒ˝ ƒ˝ƒdƒ˝ƒtƒ˝ƒ˝ tƒtƒjнlzfrƒdƒ˝ƒlstƒjdƒ˝ ƒ˝ƒtƒ˝ƒdƒ˝ƒ˝ ƒ˝ƒfrJsjdƒ˝ƒ˝ ƒ˝ƒfrJsjdƒ˝ƒ˝, tssh tƒ˝ƒdzƒнtƒ˝ƒ˝ƒ˝ tƒtƒjнlzfrƒdƒ˝ƒlstƒjdƒ˝ ƒ lzujlsjdƒ˝ əƒ˝ tƒ˝ƒнjdƒ˝ υw.

ƒ dƒ˝ lzƒнƒ˝ƒjdƒ˝ əƒ˝tƒ˝ƒнlz˝ƒ˝ tƒtƒjнlzfrƒdƒ˝ƒlstƒjdƒ˝ tƒjdƒ˝dƒ˝ƒtƒ˝ƒzjdƒ˝ j əjdƒ˝ƒaƒdƒ˝ udƒ˝ƒtsdƒ˝dz j tƒjh jlsƒ˝ƒ lsƒ˝ƒtƒ˝ƒ ƒ -1.

ş tsdƒ˝jdƒ˝ƒ˝ƒudƒw lzƒнƒ˝dƒ˝jdƒ˝ƒ˝ƒ˝ ƒ˝ƒ tƒ˝ƒtsdƒ˝jh jdƒ˝ƒ˝ əƒ˝tƒ˝ƒнlz˝ƒ˝ tsfrƒzh jfrJsədƒ˝jlsfrƒw ƒ˝ fŋujlsƒ˝ƒjdƒ˝ƒ˝ƒ˝ƒ˝ƒ˝ ƒ˝ƒtƒ˝ƒlstƒ˝ƒ˝ƒ˝ƒ˝ƒ˝ ƒ˝ƒujtƒjƒ˝ ƒ dƒ˝tƒ˝ƒdƒ˝ƒ˝ƒ˝ƒ˝ƒ˝ ƒ˝ƒ˝ƒ˝ƒ˝ƒ˝ ˝ tƒ˝ƒ˝ƒнjdƒ˝ƒw˝.

J tƒ˝ƒнlz˝tƒ˝ƒ˝ƒнr tƒtƒaƒdƒ˝ƒlsˇ ƒ˝ƒ lstƒ˝ƒ˝tƒ˝ƒdƒ˝ƒrJsƒ˝ƒ˝ƒ˝ tƒ˝ƒuƒ˝ƒ˝ƒ˝ƒ˝ƒ˝ ƒ˝ƒrJsƒ˝ƒdƒ˝ tƒtƒs ł ƒ υ 14918-80*. J tƒ˝ƒнlz˝tƒ˝ƒ˝ƒнr ƒ˝ƒtƒjtƒwlsfrƒw tƒtƒs dƒ˝jfrJsdz, tƒtƒaƒ dƒ˝ƒ˝ƒ˝ƒ˝ƒ˝ƒ˝ ƒ˝ƒ˝ lzƒuƒlsˇ əƒ˝ lsfrƒw tƒ˝ƒ˝ƒ˝ƒ˝ ƒ˝ƒ˝ ƒ˝ƒ˝

[illegible]

[illegible]

[illegible]

ᵸ qfrjsjdz3Odz3[dzj:Odw[ujfr[ts? tfta[lstsudts? ojdts[dw uq[q tftajHlzfrjz3lstajdw tsuqfrjs[O tftsH Oo Ojdz3sdts dw[dzxjdts dts otsLHlz:O q jdts tftsHtsdajo o LqdzJwj otajdz3.] OBtstc otsLHlz:O tftajHlzfrjz3lstajdzdw o r frjslsj o r h j 2 dz3tslsbdtso dw Ljdz3dw[.

[dz fmdw[xjdw[‹ dwtodtsLOstcOs dw dwtajo otsLHlz:O tftao[dzjdwjdz tfdwfrjso[dwxOs r j tajS[bzfjtcOststc lso[tfO PCR, o:tsHwls o frjsfrjsOo tftao[lstsudts-o r lswxjdz: Odtajcostso] 1J 1-] 4J 4, tsojfrjjuqoO h q[j tfjtajHOuzlsjtfdwsdts tslslsjtfdwsdts otsLHlz:OS BtsdwJj :tsdtsHdwsdzz otsLHlz:lz.

J Lqdz3dw[? tfjtao[tsH tftajHlzfrjz3lstajdts Htslzodw xjdw[j otsLHlz:OHtslstajBlzjdz3 : tfOtcOdz3jlstdso o fmjS[uq[w: lzodw xjdw[lsjdz EVRP.HMFR.

Uodw xjdw[lsjdz tftcwdz3sdts otsHtsfmdwBxjdw[w tsodwHOjls tftdsfrjsts? q S[tsdtfOS[lsdts? S[tsdw[lstdzS[uq[j? Hdz tstcOdw[ujdwdts tftdsfrjstcOdw[sOO odw[stao[ojdts[dz uq[tsdwts? lzfrjsOdts S[q[.] q[lsOh OW otsHO tftsfrjszfOjls fmpjtc:lz dw tstdsh Ojdz3 tftsojtc:dtsfrjs , O q[Ldz[h S[q otsHr frjsjS[Oh ls o Htajdwxjdz? tftsHHtsdz q[lzHOdzw lsfrjw q[L ojdts[zfrjsOdtso S[q. ŞtsdzfujfrjsotS tfq[lsOh j? otsHr lzftcOodz jlsfrjw tftao[tftsdts h q[frjsdzjdts[HdwtsdtsS[dwfOdw, lzfrjsOdtsodzjdwtsdtso o h q[lsj lzftcOodzjdw[w (o:tsHq[ls o S[tsdtfdzjS[ls tftsfrjsOoS[q[).

] tao[dzxq[tf tcOBtsls lzodwxjdw[lsjdz tsBtstdslsdtsdts otsHtsfmdwBxjdw[w tsfmdtso r oOjlsfrjw dw tfrjftsdzLtsoOdw[q[dwfrjsfrjO, lzfrjsOdtsodzjdwtsdts o tftsHHtsdz frj otsHts? q tfq[lsOh jdts tstdsh Ojdz3 tftsojtc:dtsfrjs . RLBr lstsS otsHr frjsjS[Ojls o tftsHHtsdz q[tftsolststcdts q[frjftsdzLzjlsfrjw Hdz tstdsh jdw[w tftsojtc:dtsfrjs[lzodwxjdw[lsjdz.] tsHHjtcxOdw[j o tftsHHtsdz dzjtsB:tsHq[dz3sdts lzdtsodz otsHr , lzdzjdzh Oh jdtsfrjw o Hdz tstdsh jdw[w tftsojtc:dtsfrjs[lzodwxjdw[lsjdz.] tsHHjtcxOdw[j o tftsHHtsdz dzjtsB:tsHq[dz3sdts lzdtsodz otsHr , lzdzjdzh Oh jdtsfrjw o

J frjsfrjsOo or lswxjdz: lzfrjsOdtso ts[o:tsHwlsh lzdz3sdzzh q[lsjdz, LOfrjdts[dwO w q[dzlstc S[dwfrjfO4.

J tsLHlz: tftsHOjlsfrjw o ojtc:dwh Ltsdz tftsdzjh jdw[? J frjsjtao[dz dz: tftsdzjh jdw[w: otsLHlz: tftsHOjlsfrjw dwOdz3q[dwtodz dz3[frjstdzw dz3[, tftao[tftsdz3sh q[dwOdz3q[dwtodz: tftslstsdwtso q[otsLHlz:tstcOfrjftajHjdw[lsjdz?.

UHOdzjdw[j otsLHlz:O tftajHlzfrjz3lstajdts q[L HoLz: Ltsdz 40% - q[L ojtc:dz? Ltsdz, 60% - q[L dw[xjdz? Ltsdz.

[dz lzHOdzjdw[w otsLHlz:O tftajHlzfrjz3lstajdz tajdzdw[tdzjdz3 j ojdts[dz uq[tsdwdz j tajh jlS[q[lso[tfO [J -1.

J tsLHlz:tsotsHr tftao[dzlsr q[L lstsdwtsdw[frjstsotS tsuq[dwtsoOdts frjsOdw[tfts J J H U 14918-80*, S[dwfrjfO çl è.

J tsLHlz:tsotsHr tftdsdtxjdwz j odwlstao[tftsdzjh jdw[? q[Ltsdw[tdzh lsfrjw q[Ltsdzuq[j? tfts ofmj? Hdw[dz, o S[Ouj frjsoj q[Ltsdzuq[q tftao[dzlsr tdzdtsdz K-FLEX ST lstsdz q[dts? 13 dz3z fmtftsfmdzjHlzh q[dz3 tfts S[tcr lso[jdz3tfts q[Ltsdzuq[q Odz dz3[dw[Lq[tdso Odwdz dz3tfts S[tcr lso[jdz3AL CLAD.

J tsLHlz:tsotsHr tftao[lstsudts-o r lswxjdz: fmjfrjsjdz3 tslsS[tcr lsts tftdsdtxjdwz j o r h j lzdtsodz S[tdsodz q[Ltsdw[tdzh lsfrjw tfts ofmj? Hdw[dz, o S[Ouj frjsoj q[Ltsdzuq[q tftao[dzlsr tdzdtsdz K-FLEX ST lstsdz q[dts? 50 dz3z fmtftsfmdzjHlzh q[dz3 tfts S[tcr lso[jdz3 tfts q[Ltsdzuq[q Odz dz3[dw[Lq[tdso Odwdz dz3tfts S[tcr lso[jdz3AL CLAD.

] tajHlzfrjz3lstajdts :tsdtsHdtsj tajLjtaoq[tdso Odw[j ojdts[dzlststdso, o dzjtftsfrjtajHfrjsojdwts? Bdw[Ltsfrjso[o ojdz[Odzjtaj frjdzHq[tdso Odz tajLjtaodz j ojdts[dzlststcr fmHoq[OlsjdzdzZ[, LOdzjdw[ojdts[dzlststdso frjsfrjsOodzjlsdzj Btsdzj 30dz3[dz

Wtsdtsh tsfmdwBxjdw[j

[dz frjsLHOdw[w tsfjlsq[dz3Odz dz: tfOtcOdzjlstdso otsLHlzh dts? frjtajHr o dzjlsdzj otajdz3w uq[frjs :tsdzjh jdw[w: tftajHlzfrjz3lstajdts uj dtsOdz dts j S[tsdwq[uq[tsdw[tdso Odw[j otsLHlz:O R frjstsudw[S[tsdz3 :tsdtsHOwodzjlsfrjw S[tsdzftajfrjfrjstsdts-S[tsdwjdwfO lsdz j Bdts S[q[(ŞŞJ) fmjfrjsjdz3 VRF Bosch Climate 5000, lzfrjsOdtsodzjdwz j dwS[tdsodzj o tsfrjw: 9-10 q[ϕ**-ϕ, dwtslsdzjlsS[j tfdz fmj10.800*.

US[dtsdzlstdzBtsftdsotsHtso tftao[dwls 2ă o frjststdsdz lzdwO lzftcOodzjdw[w.

Λq[tcS[lzdzuq[s :tsdtsHtsdtsfmq[lsjdz tsojfrjjuq[oOjlslsjtfdtsots? dwfrjtsfmj ofrjstdsjdwz? o ŞŞJ.

] OS[dz ujdw[j ¯ 16-0035/18 tsls 15.02.2018 ɑ tftstcOBtsujdz tftdsjS[lsz

çHlstdsq[lsjdz frjsotstftao[frjstdts?S[q[S[tftao[jdzdtsdz tslsHjdzjdw[s dwO odwtsdts S[tsdzftfrjOS[ ] dwO] Λl çl Oodtsh Otdrf[OW dstdsHrf[OW Btsdz dw[uO ¯ 1è fmtajS[tsdtrjstdzS[uq[j? q[tfjtajtfdwdw[tdso S[ts? frjzh jfrjsolzs h jdts tftao[jdzdtsdts tslsHjdzjdw[w dwO odwtsdts S[tsdftfrjO S[ ] dwO] Λl çl Oodtsh Otdrf[OW dstdsHrf[OW Btsdz dw[uO ¯ 1è (1, 2 ‹ lsOxq[)è

[illegible] DX 3-1 [illegible] 1-[illegible] 4, [illegible] 7.500 [illegible] 8-10 [illegible] VRF [illegible] DX [illegible] SDCI.

[illegible] (SDCI) [illegible] 617-2006.

[illegible] K-FLEX ST [illegible] 13 [illegible] 13 [illegible] AL CLAD.

[illegible]

[illegible] 1,5 [illegible]

[illegible] 16-0035/18 [illegible] 15.02.2018 [illegible]

[illegible] 1è [illegible] (1, 2 [illegible])

[illegible]

[illegible]

[illegible]

[illegible]

[illegible] 0,10 [illegible]

[illegible]

[illegible]

[illegible]

[illegible] 100SDR [illegible] 18599-2001, [illegible] 10704-91.

[illegible] 2 [illegible] 1 [illegible] 32 [illegible]

[illegible] 50 [illegible]

[illegible]

[illegible] 2153-17-[illegible] 09 [illegible] 2017 [illegible]

[illegible] 380/220[illegible].

[illegible] - 244,2 [illegible]

[illegible] - 398,9 [illegible].

[illegible] 2. [illegible] 26, [illegible] 27 [illegible] 13, [illegible] 14. [illegible] 10.1, [illegible] 10.2 [illegible] 17 ([illegible] 10). [illegible] 29, [illegible] 30.1, [illegible] 30.2, [illegible] 30.3 [illegible] 250 ([illegible]).

[illegible] 1, [illegible] 2 [illegible] 1-11-10 [illegible] 4, [illegible] 1-47-00 [illegible] 4; [illegible] 2 [illegible]

[illegible] 16-0035/18 [illegible] 15.02.2018 [illegible]

[illegible] 1è [illegible] 1è (1, 2 [illegible])è

ᵐ ᑕᑦᑎ tsɔ ᒧ ᑦ ᑎ 1-18-80 ᑎᑎᒥ 4 (ᕕᒧ ᑦ), ᒧ ᑦ ᑎ 1-47-00 ᑎᑎᒥ 4 (2ᵐ ls). ᒥ dᑦ dᑦsɔ ts ᑐ ᑎᒥᑦᑕᒥrlstdts ᑐᑦᑕᒥ ᑦᑕɔdᑦᒧ ᑦ ᑎᒥ ᑦᑕᒥ ᑦᑕᒥ ᑦᑕ

Ч ефгнкцдз гтрwлефгнкцдзфлОчефф

Ч дзОвтсыстсчефзцдз

Ц тетсцСыс теОтеОвтсыСОдзцдз тсгнцдзвОдзцефф ысцЗдзцЧцгнЖефЗ ¯ 5-67-17/Ф, ер нОдзцдзЗ Ц ЦОвдзвнОтдгнЖтсЗ Ф ГУ тсыс27 гнцдзвwвтеw 2017 дтснО, ефв гнстсыСвцысгнсвефф гнцдзвстедзОысгнвдзвысцЗдзцЗ нтсЖгдзцдзвОчефцЗ, нцЗгнсвлзкЗ цЗ дзВысцтеефысстеефф ц цгнГлвтдзЖефЖ гнцдзВвтсыСвцдзЗ.

Ц тетсцСысстедзгнТеццнЖгнрЗысстецдзц теОвтсыс гнТтсЖгдзвсЗгнсвлзвдзвстецдзвдзЖЗ гнцдзВвтсыстсЗцдзЗ гнцЗысцЗ:

ысцдзгw тсдзЖчОчефф - тсысввтснОв ЖнОдзЖцнтсОвтсдзгдзвгнЖефЗ тетсЧцысцЗ;

дтсЖОдзцдзвер чефгнцдзЖысцдзцдзЗ гнцЗысцЗ;

гнцЗысцЗ вефнцЗысцдзцдзЗ нцдзЖw;

гнОдзВысдзвЗ гнцефВдзцЖОчефф.

Ч цЗысефЗысцдзгw тсдзЖчОчефф

Ц тетсцСыстедзгнТеццнЖгнрЗысстецдзВ ЖгнрЗсОдзвсЖОТ тсГЗсефцгнЖтсЗ теОгнГтеццнЖцдзЖЗысцдзцдзвдзвЗ ЖтстедзвЖефф гнрЗ гнГдзЖЗысцЗтсдзЗ ydЖтсгнрЗs 8 гнТстедзтсвв, ЖтстедзвЖОЖгнрЗсОдзвсвдзцдзВ в гнТсдзцгh цдзЖефф ЖцефВдзвстедзЖОчè дзВ гнцтвтсдзЗ lsОЖцц.

Ц ЖЗ ввтснО в ЖнОдзЖцц нтс гнГдзЖЗысцтеО, ЖОвцдз Ц ЖЗ -4 гнТедзвдзЖцдз, гнТс гнТснвОдзц (дтстефЖтсдзвОдзцдзВw теОвтснЖОЖ) в ЖстедзвцЗ Ц Ц м нефОдзцЗстедзЗ 40 дзЗЗ Ц цк Ж ЖсОЖцдзВw гнТедзЖдзНЖОЖвцдзцw ер гнТсдзцдзВ в ЖстедзвОЖ Ц Ц м нефОдзцЗстедзЗ 32 дзЗЗ Ц ер гнТсдзцдзВ гнрЗсОдзвсЖОТ теОвцЗсвефЗысцдзцдзЗ гнТедзЖсwЖцдзЗ ЖстедзвтсЖ дзВвтснцЗ в ЖнОдзЖцц, гнрЗ ЖОЖ в гнрЗстсwЖефф.

Ц ОгнГтеццнЖцдзЖЗысцдзцдзЗ Ц ОвтсдзцдзЖгнрЗефЗ гнцЗысцЗ ЖцдзцwЖОчефф ер гнТсдзцдзВ DROP-ЖОвцдзцдзЗ дзЗтеЖефф KC-FTTH-Ц -SM-2-G.657.A-FF-0,6kN, гнТедзвсЖцдзцдзЗ дзЗ в ЖОвцдзцдзЗ Ц ЖОдзВдзЖЗ 15x25 дзЗЗ нтсдзВгнрЗцдзцЗ ОвтсдзцдзЗгнТЖ ЖстедзвтсЖ теОЗцЗысцЗ 8686 в ЖтсдзГдзцЖЗысцЗ гнтеОЗцЗысЖтсЖ SC.

Ф тсЖОдзцдзЗер чефгнцдзЖЗысцдзцдзЗ цгнцЗысцЗ

Ц дзw гнцЗысцЗ Ф Ц Ч в гнТсдзцгh цдзЖгнрЗ Ц гнТефгнрЗстедзЖефф ЖцефВдзвстедзЖОчефф ЖтсдзЗЗЖЗысОЗстедзсв ЗсефГТО çDGS-1100-24è. ЖтсдзЗЗЖЗысОЗстедзс тсгнцдзВh цдзВ 24 гнТстедзОдзЗ 10/100 Ф вефЗЗ/гнц гнцОЗстсгнрЗсцдзВгнрЗсОдзцдзЗ теОЗцц цдзЗОдзЗ RJ45.

Ч ОтеОвтсчефЗ дзцгнрЗОЖ гнрЗсОдзвсЗдзВ нвЗЖдзЗнЗдзцдзВ цефЗЗ гнстедзЗОчефТсдзцдзВ цтеЗЗццнЖефЗ çRJ-45è. ЖОвцдзцдзВw ЗстеОгнгнО wЖ гнстедзЗефТедзццнЖгнТ гнТЖЗЗцдзЗ гнрЗсОдзвсЖефЗ нцЗЖефЗ ЖОвцдзцдзЗ Ц ЖОдзВдзЖЗ фнцЗчцдзццдзЗ 40Ц25 дзЗЗ Ц гнТгнрЗефЗ Ж теОЗцЗысЖОдзер гнТсдзцдзВ в ЖОвцдзцдзВдзЗ ЖОдзВдзцц. Ц теОЖЗтснр чцтеццЗ гнрЗцдзВер ц гнТОдзцдзефЗ ЗОh efh цдзВ ефВнЖтсЖ ЗстедзвтсЖ Ц Ц м-16.

Ч цЗысефнцЗгнрЗстедзВ дзВ нцдзцw

Ц теОЗцЗысстедзгнТеццнЖгнрЗсОдзвсЖОТ чцЗысер теОЗцЗ IP ЖОдзцЗтеО вдзцЗстецдзцдзцдзВ ефгнТстедзцдзцw, вТснгнЗЗефЗ IP ЖОдзцЗтеОгнрЗсОдзвсЖОТ ефгнТстедзцдзцw. Ц гнТстедзцh цдзцефЗ ЖЗстедзВцЗОтсЖОдзВ è дзВ гнТцтвтсдзЗЗ ЗОЖцц гнТтеефгнрЗстедзЖЗефЗ, гнТеОЗцЗысцЗгнрЗстедзЗ гнТеццнЖгнрЗсОдзвсЖОТ вефнцЗгнрЗстеОЗстстеО с PoE çDS-7716NI-E4/16Pè гнцгнрЗсОдзвсЖОЖЗ дзЗстедзцЗстеО23".

Ц дзw гнТцтеццнОЗефЗ вефнцЗысгнрЗефВдзВ тсгнЖОдзцЗтеО Ж вефнцЗстецдзефгнрЗстеОЗстстдз, гнТеццнЖгнрЗсОдзвЖОвцдзцдзЗ UTP cat 5e 4Ц2Ц0,52 дзЗЗ2. ЖОвцдзцдзВ гнТеОЗцЗысЖцдзВв ЖОвцдзцдзВдзЗЖОдзВдзцц 40Ц25 дзЗЗ

Ц ефгнОдзцдзцц ЖОдзцЗтеОер гнТсдзцдзВдзЗ гнТЗс гнрЗгнрЗцдзцц гнТцтеццнОЗефЗ нОдзцдзЗ Ц Ц or (çPower over Ethernetè, гнТефгнОдзцдзцц гнТЗс гнцгнрЗсОдзвсЖ Ethernet).

Ц ОдзВгнрЗс дзВw гнрЗефВдзцдзЗгнТОчефцw

Ц ОдзВгнрЗсдзВw гнрЗефВдзцдзЗгнТОчефцw ер гнТсдзцдзцдзВ дзВ вОЗцц гнрЗгнрЗцдзЗ ер ЗстеОО дзцнефЗчефцефВдзЖстедзЗ гнТеццнЖгнрЗсОдзвсЖОТ гнцтеОгнрЗсОдзвсЖОТ гнцтеефгнрЗсОдзВ ефцтеефгнрЗсОдзВ.

ЗОЖчцдзцц ¯ 16-0035/18 тсыс 15.02.2018 е гнТстеОвтсчцдзЗ гнТстецЖЗс

çчЗстедзефгнрЗсОдзвсЖОТ гнТефгнрЗстедзЖЗефЗ ЖОЖ гнТефгнрЗстедзЗ тсыс гнцдзцдзцЗ дзВ ЖОдзВдзЖстедзЖЗефЗ ЖстедзЖгнрЗсОЖ дзВ Ц м çЖ ОвдзвнОЖгнрЗсОЖ дзЖстедзЖгнрЗсОЖ втсдзцдзцЗ ¯ 1è гнтецЖстедзЖЗефЗстедзЖЗефЗ ефгнТеццнЖгнрЗсОдзвсЖОТ ефгнТеццнЖгнрЗсОдзвсЖОТ гнрЗгнцЗ цгнрЗсОдзвсЖОТ гнТефгнрЗстедзЖЗефЗ ЖстедзЖгнрЗсОЖ дзВ Ц м çЖ ОвдзвнОЖгнрЗсОЖ дзЖстедзЖгнрЗсОЖ втсдзцдзцЗ ¯ 1è (1, 2 Ц lsОЖцц)è

1 tsyOtadbw frpfdbdzfLOyqfw

1 tdsjSlstadbz tdOLtdOBtslsOdzdbb tsfrpdbsoOdbqfq LOHOdbqfw dbb tftdsjSlsqfdsoOdbqj q ə frjstslsoJlsfrjsoqfq fr dbstadbzOlsqfədbs-lsj-dbqfujfrSts? HtsSlzdbzjdbsOyqfj?, Hj?frjsolz^h j? dbb lsjtdadlststadfq t JfrjfJzBdbqSq SOLO-frjsOdbz

1 tdsjSlstsdbz tftdjHlzfrpbslstdjdbb frpfrjsjdbzO OlstsdbzOlsqfujfrSts? tftsyOtadbs? frpfdbbdbzLOyqfq q tsfJtsoJh JdbqfW ts tftsyOtdj. u qfrjsjdbzOtdOBtslsOjls tftsH lzfJtdOodbjdbqfjdbz tftzdbzlsOSts dbstadsdbw q lzfJtdOodbjdbqfW çu 2000J è (1 sqfU çu 2000J è).

stsdbstadsdbz frjsfrjstswdbqfW tftsyOtadbs? frpfdbbdbzLOyqfq tsfrjzh JfrjsodbwJlsfrjw tftadf tftsdbzsh q StsdbstadsdbzjtdO HolzJtftdtsotsHdbs? dbzfdbqfq çu 2000-sr J è, Stslstsdbc ? Odbbdbzfqfdbzjls frjsfrjstswdbqfj OHtdjfrpbz J HOlsyqStsoJ, oSdbz ujdbqfbz J ə JdbS HolzJtftdtsotsHdbs dbzfdbqfs frpwLq (r 1 J u), tftjtdjHOjls tflzdbzlsz tftsq fqdbsjtdw j?frjz qfdbw tstadbzOyqfs tsB qJ frjsfrjstswdbqfq q tftsLotsdbwJlsfrjsOoqfls qJ dbb tsJtdOdbz q frpbqfdbzOls frjtsJtdOdbz StsdbzodbadbzqftflzdbzlsO

J SOujfrjsoJ tftsyOtadbz J qLoJh OsjdbzJ? tftdjHlzfrpbslstdjdbb lzfrjsodbtsoSO OHtdjfrpbz J Hr dbtsor J tftsyOtadbz J qLoJh OsjdbzJ? çr R 1 -34ϕè, OHtdjfrpbz J tdzudbz J qLoJh OsjdbzJ? çR 1 t 513-3ϕJ è.

z dbzJ?wr frpfdbbdbzLOyqfq or tftsdbzjdbz SOBJdbzjdbz sHJ J dbq(ϕ)-LS-4J0,75 dbb3. sOBJdbz tftdsdbsyJdbzlsSts J dbzjfrjsOJ tftdsJtsHO ujtdjL frjsjdbz , tfJtdjdstdsHSq, SOBJdbz tftdsdbsyJdbzo lstdzBJ dbbHSts? yJfrjSts? 1 J M HqOdbzjlstdsdbZ 16 dbb3

u qffrjs J dbZOtsftsoJh JdbqfW ts tftsyOtdj

1 ts SdbbfrpfW qSOyqfq frpfrjsjdbz tsftsoJh JdbqfW u t s 2.02-11-2002*, tftdqfdbzjdbzdbzlstdjlsqf? lsqftf tsftsoJh JdbqfW ts tftsyOtdj. r dbw HtsftsdbzdbqflsJdbzdbs? qfdbqfqSOyqfq ts Ltsdbz frjtOBtslsSq tftdjHlzfrpbslstdjdbb lzfrjsOdbsoSO BdbsSts qfdbqfqSOyqfq çu 2000-L R è. 1 sqfU çu 2000J è, dbb tsfrpdbsoJ tftsdbzujdbqfbs? tsls çu 2000-sr J è qfdbw tstadbzOyqfq, or tdOBOlr oOjls lzfJtdOodbwh qJ Stsdbzodbr dbb tdjdbz?dbz? BdbsS çu 2000-u1 1è, Stslstsdbc ? o frpts tsujtdjH or Hjls Stsdbzodbr dbb frpJlstsLolzSts r J frpftdjdbz çJ Ow S-12-s1 è, frpJlstsor J lsOBdbs çJ r Jts è qtslSqdbz ujdbqfJ ojdbsqfdbwyqfq.

J SOujfrjsoJ tsBtstdzHtsoOdbqfW frpfrjsjdbz tdjujotsdbs tsftsoJh JdbqfW tftadbzjdbzdbzBdbsS tdjujotsdbs tsftsoJh JdbqfW çt lzfJtstdè qtdjujor J dbbfrjsjdbzbz J dbtsdbzSts dbsotstadlsjdbz çu tsdbbls O-3è.

S dbzSlstdsfqlsOdbqfj qLOJdbzbzdbqfj frpfrjsjdbz tftsyOtadbs? frpfdbbdbzLOyqfq

S dbzSlstdsfqlsOdbqfj frpfrjsjdbz tftsyOtadbs? frpfdbbdbzLOyqfq, qfrjstsudbqfSO tdjLJtdoqfdsoOdbbdbsdbs tfqlsOdbqfW, or tftsdbzjdbs o frjstslsoJlsfrjsoqfq fr 1 u S t s qtsfrjzh JfrjsodbzjdbstftsISOsjdbstadqfqdbbHy ydbsfrjsqf dbzSlstdsfrpdbbBydbqfW tslsfrjzh JfrjsolzSh j? frjlsqftfJtdjdbzjdbdbsdbs lstsSOdbbftdwydbqfJdbz220J , uSfrjstslsts? 50Juu.

1 Oh qfldbsj LOJdbzjdbqfJ qLOdbzdbqfJ ftdqfBtstdOftsyOtadbs? frpfdbbdbzLOyqfq tsBtstdzHtsoOdbqfW or tftsdbzjdbs o tsBh JdbZ Stsdbsdbzdj o frjstslsoJlsfrjsoqfq fr lstdjBtsoOdbqfWdbZqf 1 u S t s qf lsj-dbqfujfrSts? HtsSlzdbzjdbsOyqfj? LOotsHOqLdslstsoqfljdbw.

6.3 R dbqfJdbzjtadbs-lsj-dbqfujfrSqfJdbzjtdstftdqfWlsqfW tftstftdjHlzftdjykHJdbqfs utdjLor uOqfdbz J qfotdqftsyOtdststftOfrpbz J frpfrjlsOyqfq

1 tdslsqfotstftsyOtadbz J dbzjtdstftdqfWlsqfW or tftsdbzjdbz o frjstslsoJlsfrjsoqfq fr lstdjBtsoOdbqfWdbZqf u t s qf 2.02.05-2009 çl tsyOtadbbfW BJLtstftOfrpbsfrjs LHOdbqf? qfrjstsdbzyJdbqf?è.

J frpj Stsdbfjstdbz Syqfq tftdjHlzfrpbslstdjdbz fr tsBJfrJJujdbqfJdbz dbjtsB-tsHqfdbzjsdbs tftdjHJdbb tsdbjfrjsts?Stsfrjsq.

1 HOdbqfJ tsBtstdzHtsoOdbs frpfrjsjdbzs? OlstsdbzlsqfujfrSts? tftsyOtadbs? frpfdbbdbzLOyqfq.

l O tfJtdqftsH tdjStsdbfjstdbz Syqfq LHOdbqfW, o frjstslsoJlsfrjsoqfq fr çl tdOoqfdbbdbzqf tftsyOtadbs? BJLtstftOfrpbsfrjsqf tftdqf tftdsqfLotsHfrjsoJ frjstdsqfJsjdbzdbs-dbzsdbsOydbz J tdOBtslsè, HtstftsdbzdbqfJsjdbzdbs Htsdbqfdbz Br ls tdOLtdOBtslsOdbz dbjtdstftdqfWlsqfW tftsJtdOodbjdbqfs q qfrjftsdbzLtsoOdbqfs dbzOlsjtdqfOdbsoq, qfdbzjs^h qfJ tftsyOtdstftOfrpbz J frpts?frjsoO, O lsSqyJ qfrjftsdbzLtsoOdbqfJ lsj-dbqfujfrSqfJ tftsHtdzudbz J frjtdjHfrjso tftsyOtdslsz^h JdbqfW tftdqfqfrjftsdbzLtsoOdbqfq tslsSts lsr J qfrjstsudbqfSsoo tsdbz.

---

1 OSdbz ujdbqfJ 16-0035/18 tsls 15.02.2018 d tftstdOBtsujdbz tftdsjSlsz
çu lstdsqfljdbz frjsoo tstftdqfrjstdsqfSqf tftdqfJdbzdbsdbz tslsHJdjdbqfs dbbfoo dbsdsSstdqfJzfrpOS s1 1 dbb1 M çl Oo dbsHOdrfSOw dstdsHfrSOw BtsdzdbqfuO
1è frptdjSstdsfzstdzSyqfJ? qfJ tftdjtdjfbbdbqfdsoSts? frpz^h JfrjsolzSh JdbsftdqfJdbzdbsdbs tslsHJdjdbqfW dbbfoo dbsdsSstdqfJzfrpO
s1 1 dbb1 M çl Oo dbsHOdrfSOw dstdsHfrSOw BtsdzdbqfuO 1è (1, 2 lsOyqf)è

[illegible]

6.4 [illegible]

[illegible]

[illegible]

[illegible]

[illegible]

[illegible]

ʃ ʕtsdzʕʔdzʃj lsʔɜ dzʃʔʊʳ ¯ 3

1	2	3	4	5	6	7
fnpʔtɑʕʔʔ tʃdzʔfrjsʃʕtsoʳ ʔ lsdzɜ	6004	0.0000003	0.0000005	0.0000003	0.0000005	
***ʌ lsstɑʃfrjs j ɡʔ.tstsɜtɑʔ.dz j frjsj.ʜʃdzʃdzʃʷ (dʃʜtɑtsʷ lsstɑʃʜ, ʕtɑj.dzʃdzʃ) (0342)						
fnpʔtɑtsʊdz j tɑʔɜtsls	6001	0.0004	0.00005	0.0004	0.00005	ʅ jtɑʃtsʜ ʊʃ t
***ʊ dzʃɑ tsʜtstɑtsʜʳ tʃtɑj.ʜj dz dz j ʊ 12-19 /ɑ tʃjtɑj.fnʊjlsj dzʔfrjzdzʃdzʃtɑdz) (0401)						
lzʕdzʔʜʕʔ ʔfrʷʔdz lsssɜ j lsstsdzʔ	6006	0.0017	0.0006	0.0017	0.0006	ʅ jtɑʃtsʜ ʊʃ t
***ʕ fnpʃdtsdz (fnpdzj.fnj dʃʊtsdzj.tɑtsɑ ts-, dz-, tʃ-) (0616)						
dzʔtsʕtɑʔfrjsʊdz j tɑʔɜtsls	6002	0.0125	0.0524	0.0125	0.0524	ʅ jtɑʃtsʜ ʊʃ t
***ʊtsdzʔtsdz (0621)						
dzʔtsʕtɑʔfrjsʊdz j tɑʔɜtsls	6002	0.0197	0.0641	0.0197	0.0641	ʅ jtɑʃtsʜ ʊʃ t
***ʃ j lsʔzʊʃj ʕtsdzʃtsdzʃdzs tʃj.tɑ-dtsɑɑʃdzʃdzs ts? fnpzʃdz /tʃts-dtsdz/ (0960)						
fnpʔtɑʕʔʔ tʃdzʔfrjsʃʕtsoʳ ʔ lsdzɜ	6004	0.0000001	0.0000001	0.0000001	0.0000001	ʅ jtɑʃtsʜ ʊʃ t
***ʅ lzlsʔdz1-tsdz (ʊ tʃʃdʃtds dzɜlzlsʃdzsoʳ ?) (1042)						
dzʔtsʕtɑʔfrjsʊdz j tɑʔɜtsls	6002	0.0039	0.0202	0.0039	0.0202	ʅ jtɑʃtsʜ ʊʃ t
***ʕ lsʔdzsdz (ʊ tʃʃdʃtds ʅ lsʃdzsoʳ ?) (1061)						
dzʔtsʕtɑʔfrjsʊdz j tɑʔɜtsls	6002	0.0061	0.0313	0.0061	0.0313	ʅ jtɑʃtsʜ ʊʃ t
***2-ʕ lsʕfrjʃ lsʔdzsdz (ʕ lsʃdzj.dzdzsʅtsdz ɔ; ʕ lsʃdzsoʳ ? ʅ ʷ dʃtɑ ʅ lsʃdzj.dzdzʃʕtsdzʷ) (1119)						
dzʔtsʕtɑʔfrjsʊdz j tɑʔɜtsls	6002	0.0031	0.0157	0.0031	0.0157	ʅ jtɑʃtsʜ ʊʃ t
***ʅ lzlsʃdzʔʊjlsʔls (1210)						
dzʔtsʕtɑʔfrjsʊdz j tɑʔɜtsls	6002	0.0048	0.0198	0.0048	0.0198	ʅ jtɑʃtsʜ ʊʃ t
***ʅ tdsʃʔdz2-tsdz (ʃ ʊj lstsdz (1401)						
dzʔtsʕtɑʔfrjsʊdz j tɑʔɜtsls	6002	0.0104	0.0399	0.0104	0.0399	ʅ jtɑʃtsʜ ʊʃ t
***ʌ dʕdtsj.ʕfrjʔdtsdz (1411)						
dzʔtsʕtɑʔfrjsʊdz j tɑʔɜtsls	6002	0.0055	0.0182	0.0055	0.0182	ʅ jtɑʃtsʜ ʊʃ t
***ʊ ʔlsfrjʃdtɑʃls (2752)						
dzʔtsʕtɑʔfrjsʊdz j tɑʔɜtsls	6002	0.0125	0.0263	0.0125	0.0263	ʅ jtɑʃtsʜ ʊʃ t
***ʃ ɩɑj.ʰ j dzdz j ʊʔfrjsʃʊʳ (2902)						
dzj-tsɜtɑʔɜtsls ʕʔ	6005	0.041	0.000365			
***ʅ ʳ dz dzʃtsɑʔdzʃʊj frjʕʔʷ: 70-20% ʜɑlzʕʔdzfrjʃ ʕtɑj.dzʃdzʃʷ (ʰ ʔdzjsls ʊj.dzj.dzs tʃʳ dz (2908)						
fnpʔtɑtsʊdz j tɑʔɜtsls	6001	0.0004	0.00006	0.0004	0.00006	ʅ jtɑʃtsʜ ʊʃ t
tʃj.tɑj.frj tʃʕʔ frj tʃtzʊʃ-dzʔsj.tɑʃʔdz	6003	0.0021	2.4174	0.0021	2.4174	ʅ jtɑʃtsʜ ʊʃ t
ʃ ʜ ʃ ʃ ʃ

Приложение 4

Наименование товаров, работ, услуг, единицы измерения	Код единицы измерения по ОКЕИ	Количество (объем)		Цена (тариф) за единицу измерения, руб.		Стоимость, руб.		Год выпуска
		Предыдущий период		Предыдущий период		Предыдущий период		
		Отгружено	Остаток	Отгружено	Остаток	Отгружено	Остаток	
1	2	3	4	5	6	7	8	9
Лесоматериалы								
(0301) Пихта (IV) необработанная								
Куб. м	0001			0.083	0.0072	0.083	0.0072	2019
(0304) Пихта (II) необработанная								
Куб. м	0001			0.108	0.0094	0.108	0.0094	2019
(0328) Осина необработанная								
Куб. м	0001			0.014	0.0012	0.014	0.0012	2019
(0330) Береза необработанная								
Куб. м	0001			0.028	0.0024	0.028	0.0024	2019
(0337) Осина необработанная								
Куб. м	0001			0.069	0.006	0.069	0.006	2019
(1301) Натрий-2-этилгексилсульфосукцинат								
Куб. м	0001			0.0033	0.0003	0.0033	0.0003	2019
(1325) Экстракт хвойный жидкий								
Куб. м	0001			0.0033	0.00029	0.0033	0.00029	2019
(2754) Прочие машины универсального назначения, не включенные в группировку 12-19								
Куб. м	0001			0.033	0.0029	0.033	0.0029	2019
Всего по виду деятельности: производство деревянных листов, фанеры, древесностружечных плит и прочих панелей и плит				0.3416	0.02969	0.3416	0.02969	
Итого по виду деятельности: производство деревянных листов, фанеры, древесностружечных плит и прочих панелей и плит:				0.3416	0.02969	0.3416	0.02969	

Настоящее приложение является неотъемлемой частью

Настоящий документ разработан в соответствии с требованиями Федеральных стандартов бухгалтерского учета, утвержденных приказами Минфина России, и применяется при формировании бухгалтерской отчетности за отчетный период, начиная с даты, указанной в разделе 1 настоящего приложения.

Все суммы, отраженные в таблицах раздела 2, выражены в рублях и округлены до второго знака после запятой. Расхождения между итогами по строкам и суммами по колонкам допустимы в пределах погрешности округления, не превышающей 1 (одного) рубля.

Ответственность за достоверность сведений, отраженных в настоящем приложении, несет лицо, подписавшее бухгалтерскую отчетность организации. Подпись лица, ответственного за ведение бухгалтерского учета, прилагается к настоящему приложению отдельным листом.

Раздел 3. Прочие показатели, не отраженные в разделах 1 и 2

Показатели, не отраженные в разделах 1 и 2, раскрываются в свободной форме с обязательным указанием их наименования, единицы измерения и причины отражения. Показатели, имеющие аналогичный характер с показателями, отраженными в разделах 1 и 2, не дублируются.

Раздел 4. Подписи лиц, ответственных за ведение бухгалтерского учета и за достоверность сведений, отраженных в приложении

Настоящее приложение составлено в двух экземплярах, один из которых передан в орган, осуществляющий ведение единого государственного реестра сведений о деятельности организаций, второй — в орган, осуществляющий ведение единого государственного реестра сведений о деятельности организаций, по месту нахождения обособленного подразделения.

Приложение 5.

Өлшем бірлігі – 5

Көрсеткіштің атауы	Есептік кезеңге, мың теңге	Есептік кезеңнің соңына, мың теңге	Есептік кезеңнің соңындағы жағдай бойынша, мың теңге
1	2	3	4
Қаржылық	67,1		67,1
Қысқа мерзімді міндеттемелер бойынша	64,475		64,475
міндеттемелер бойынша резервтер	2,625		2,625
Сақтандыру резервтерінің			
Жарнаға (премияға) (AD 070)	0,2		0,2
Өзге резервтер			
Өмірге (GO 060)	2,625		2,625
Шығынды реттеу (Gф 090)	5,5		5,5
Пайдаланылмаған сыйлықақылар (GG 170)	50		50
Бағалы қағаздар портфелінің (Gф 090)	0,045		0,045
Қаржы лизингі (GL010)	8,73		8,73
Басқа резервтер			

Қаржы лизингі бойынша берешектің ағымдағы бөлігі міндеттемелерге жатады, ал ұзақ мерзімді бөлігі – ұзақ мерзімді міндеттемелерге жатады.

Қаржы лизингі бойынша міндеттемелер бойынша резервтер – лизингтік шарт бойынша лизингтік төлемдер сомасы ретінде анықталатын,

[illegible]

[illegible]

[illegible]

1 tdtsj ç lstsls o j u (j ls lstcj B tso dzw dz

çH dzls tdts tfd H j dz tsdtsd u j fr d j lstcj B tso dzw ç tsB j j ç lsdz L H td tsts td dz dzw è 1 td ç l R.ts j d dzw fr jstd dzu d tsdzdz dts? tsdtsdz d ç t j fr j lzB dzw d ç s l dz tsls 24 W j ə td dzw 2015 dsH 127;

çl d d j dzw u j fr d j dtstdz ls ə r ç ls dz sfr W j td dz dz ə ts L H lz lz ə dstdsH fr d j dz fr d dzfr j dz dzz tfl zdzls l è, lzls j t H j dz tfl td ç l tsdz j d dzw fr jstd dzu d tsdzdz dts? tsdtsdz d ç t j s tsls 28 W j ə td dzw 2015 dsH 168;

çl d d j dzw u j fr d j dtstdz ls ə r ç W d L d u j fr d dz W ç lstsdtsdz ts ç l r ə s h d dz ə ts L H j? fr jsə d j dzu j dtsə j ç è, lzls j t H j dz tfl td ç l tsdz j d dzw fr jstd dzu d tsdzdz dts? tsdtsdz d ç t j s tsls 28 W j ə td dzw 2015 dsH 169;

çH dzls tdts tfd H j dz tsdtsd u j fr d j lstcj B tso dzw ç tsB j j ç lsdz L H td tsts td dz dzw è 1 td ç l R.ts j d dzw fr jstd dzu d tsdzdz dts? tsdtsdz d ç t j fr j lzB dzw d ç s l dz tsls 24 W j ə td dzw 2015 dsH 127;

çH dzls tdts tfd H j dz tsdtsd u j fr d j lstcj B tso dzw ç lzfr jtsə d w dz lstdz H d B r lstsə tsdts tsB fr jtz H d ə dzw tfl td fr jstdsd j dz fr jsə j, tcj ç tsdts j stdz ç u d d, tcj dz tsdts j d ə ə ts H j, tsdtsdz d ç t j fr j lzB dzw d ç s l dz tsls 28 W j ə td dzw 2015 dsH 177.

6.6 j td dzw L u d w fr jstdsd j dz fr jsə

j fr jsfr jsə j tfl td j ç ls td dz td dz L td B tsls dz ç l td j ç ls tstdz dzw L u d d fr jstdsd j dz fr jsə è (utsdz 5), ə ç tsls stdsdz

tsl tcj H j dz dz : dz j ls ts H r tfl td sd L ə ts H fr jsə d ç tsdts td sdz ç u j fr jsə tsfr jtsə dz ə d H tsə td B tsls, d fr jstsu dzw ç d tfl ts ç td lsd w tfl tsls tcj B tsls fr jsd ə dz td tcj fr jtd fr d, lzfr jtsə d w tsB j fr j j u j dzw tfl tsls tcj B tsls fr jsd ə d L H j dz w, ç tsdts j stdz ç u d w, dz ls j td d, tfl tsls tcj B tsls fr js ə dz ls j td d, tfl tsls tcj B tsls fr js ə ç H td;

fr jsfr jsə dz j dz ə j H tsdz sfr js tfl tsls tcj B tsls fr jsd ə tsfr jtsə dz fr jstdsd j dz dz dz ə dz h d dz, dz j dz L dz, tsB tstdz H tsə dzw d d fr j j u. lzfr jsə tsls ç d;

lz L d dz dz j td tfl td w lsd w tfl ts ts td dz j lstdz H d ls j dzw ç j B j L tsl d fr jtsls fr jsd ə fr jstdsd j dz fr jsə j, dz j td tfl td w lsd w tfl ts ts td dz j ts td z H h j? fr jtcj H r ;

ə r tfl tsdzj dz td d fr j u ls tfl td s H tsdz d j dz dtsls fr jsd fr jstdsd j dz fr jsə d td d fr j u j ls L H j dz,

td L td B tsls dz : tstdz dzw L u d d tsdtsls j ç dzw fr j j dz d fr jstdsd j dz fr jsə d td d fr j u j ls L H j dz, j ç dzw fr j j dz d fr jstdsd j dz fr jsə d fr j j dz d tfl td sd L ə ts H fr jsə L j dz dz dz td B tsls, fr j j dz d H ə d h j dzw lstdz dzw fr jstdsd j dz fr jsə dz tfl dz h d H ç j, ç dz j dz td dz ? tfl dz dz

u j td td d j lstdsd w tfl td sd L ə ts H fr jsə d fr jstdsd j dz dz j dz tsdz d H j dz td B tsls dz dzw ts H d j lsfr w ə td ? tsdz j fr j td ts h j? lstdz dzw fr j j dz dz dz? tfl dz dz td fr jstdz ç lstdz dz? d dz td fr jstdz ç lstdz dz? . l j tsB ts H d dz j tsB tstdz H tsə dzw j, fr jstdsd j dz dz j dz dz j td d tfl td d ç tsdz j stdz ç u d d H dz tfl td sd L ə ts H fr jsə td B tsls tfl td j H lzfr j dz dz j td td d fr j H tsfr jsə dz w ls H ts tfl dz h d H ç d fr jstdsd j dz fr jsə d ə ls tsdz j sB d dz dz dz j ls td dz j j dz tsdz j j dz tfl ts ç tsdz j fr j h j lz s h j dz j tfl td j dz j dz j dz tsls H j dz j dz dzw dz dz ə dz j j dz

6.7 ᅮᅮᅮ

Ј frpdzjlsdtas? frjstsq[dzjsfrjsq[frjstdtsq[lsjdz frjso⊙lzu[sjdz н tsfjtsdzdzq[lsjdz dz ј ьlсlstaсlsг :

dz&Ґdz&Нdz ј taсfrj-tsнr , tsfjtaјнјdzjdzdz ј ə frjstslsoјlsfrjsoq[q[frn] tstadzjсlsq[ə dz dzнtsґlzdzjdztsdzjtfts tsfjtaјнјdzjdzq[ks ə јdzq[uq[dz dz&Ґdz&Нdz ,, taсfrj-tsнtso q[frpdzjlsdtas? tfta[вr dz[ə frjstdtsq[lsjdz frjsoј (tfta[dtas>ј dzq[ј 2 ґ tfta[ґсlz tsls 14 dtasw вta^w 2017 dtsнс⊙¯ 249-dz&);

frpdzjlsdz&w tfta[вr dz ə taсlzdzjtaј 8 % tsls frjzdzjdz tfta^wdz ,, lсlstaсls q[dz&Ґdz&Нdz ,, taсfrj-tsнtso (tf. 16, tfta[dtas>ј dzq[ј 2 ґ tfta[ґсlz tsls 14 dtasw вta^w 2017 dtsнс⊙¯ 249-dz&);

frjaјнfrjso⊙ dz& dzjtfta jнə[нјdzdz ј taсвtsls q[lсlstaсls ə taсlzdzjtaј 2 % tsls frjstsq[dzjsfrjsq[frjstdtsq[lsjdz dtas-dzjsdtasсlsdz ,, taсвtsls tfts dz&ə⊙dzj 1-9 frpdzjlsdtasdts taсfnujlsсfrjstsq[dzjsfrjsq[frjstdtsq[lsjdz frjso⊙ (tf. 72, tfta[dtas>ј dzq[ј 1 ґ tfta[ґсlz tsls 14 dtasw вta^w 2017 dtsнс⊙¯ 249-dz&);

frjaјнfrjso⊙dz&ə taјdzjdzdz ј lнсlstaсlsг q[frjststdz>ј dzq[w frjsdz&frpdtas] ґ] ţ ş 8.04-05-2015;

н tsfjtsdzdzq[lsjdz dz ј lсlstaсlsг tfta[tfta[sq[ə tsнfrjso ј frjstdtsq[lsjdz dtas-dzjsdtasсlsdz ,, taсвtsls ə lq[dzjdzj ə taјdzjdzw] ґ] ţ ş 8.04-06-2015.

нdzjlsdz&w frjstsq[dzjsfrjsг frjstdtsq[lsjdz frjso⊙tsfjtaјнјdzjdz&ə ujdz&Ґ 2018 dtsнс⊙.

] ⊙dtsг dz& н tsвсlsə⊙dzjdzdzks frjstsq[dzjsfrjsг (] ґ н) tfta[dz&ls ə taсlzdzjtaј, lzfrjsсdz&ə dz[ə⊙jdzjsdzj lсlґtsdtasнсlsjdz frjsə tsdzj ţ ј frjflzвdzґq[ş⊙lсlґfrjsсdz dz& tfjjta[tsн, frjstslsoјlsfrjsolzks h q[? tfjjta[tsнlz frjstdtsq[lsjdz frjso⊙, tsls frpdzjlsdtas? frjstsq[dzjsfrjsq[frjstdtsq[lsjdz frjso⊙.

7 ţ [ ] ə ƒ ? ə ф ə ş ş н] [ţ ə R] ş

7.1 ґ tsfjtsdzdzjdzq[w tfts q[frj-tsнdtas-taсlzjtaјh q[lsjdz dz dzj dzj н tsґlzdzjdtasсlsdzj q[q[lсlzjdzjdzq[w, ə dzjfrjdzq[dz ј ə taсвtsuq[? tfta[sjґlsə tfta[sujfrjj ks ґfrjjta[sq[lг

Ј tfta[sujfrjj taсfrjdzjststaјdzq[w tfts lсlzjuсlzq[wdzj q[tfta jнdtas>ј dzq[wdzj w q[dzq[сlz⊙ tfts] ⊙ə dtasнсlsfrj-tsг tsвdz&frjsq[ţ]] çі tsfrj ґfrjjta[sq[lсè ə taсвtsuq[? tfta[sjґlsə çнlstdtasq[lsjdz frjsə tsfta[frjstdtasг ґq[ґ tfta[jјzjdtasdjz tstsнјdzjdzq[ks q[dz&ə⊙dtasdts ґtstq[lzfrj⊙ ş]] dz&] ∧l çі ⊙ə dtasнсlsfrj-⊙w dtstdtasнfrj-⊙w вtsdz dzq[u⊙¯ 1è frjtaјґtsdzjstdzґuq[ј? q[tfjjtaјtfjdz&dzq[tdtasґts? frjzh jfrjsolzks h jdts tfta[jјzjdtasdts tstsнјdzjdzq[w q[dz&ə⊙dtasdts ґtstq[lzfrj⊙ ş]] dz&] ∧l çі ⊙ə dtasнсlsfrj-⊙w dtstdtasнfrj-⊙w вtsdz dzq[u⊙¯ 1è (1, 2] lsсlq[)è ə dzjfrjdz frpdzjнlzks h q[j q[lсlzjdzjdzq[w q[н tsfjtsdzdzjdzq[w:

ţ ⊙lнjdz]]

1.] taјнtsfrjs⊙ə dzjdtas frjsq[dz&frjsə⊙dzq[j вdz&dtslzfrjstdtas? frjso⊙ lzu[frjs?⊙ frn ə dz&нjdz ujdz frpdzjlsdtasdts lzu[frjs?⊙нdz⊙?tsoг dzнu .Ј .

2.] ts?⊙lсlзdz& tfta[tsoґ⊙ dz&] . uґ⊙lсlзdtas ґtsdzґujfrjsotts dzj⊙h q[dtas-dzjfrjs (ə lstsdz uq[frpdzj н dzw ∫]) ə frjstslsoјlsfrjsoq[q[frn dtastsdz⊙dzj q[н] ţ ş 3.01-101-2013.

3.] taјнtsfrjs⊙ə dzjdtas taсlzjtaјh jdzq[j dz&frpdtasfrnнjtaјə⊙ј jə.

4. ∫ q[frjs 1.] ⊙fjtsdzjdzh lsсlzjf frjsq[dz&frjsə⊙dzq[w frjs frpdzjlsdz dzj q[taсlзнjdz&dzj q[ ] н υ 21.101-97.

5. ∫ lsґtstdtaјґlsq[tdtsə⊙dz&frpjlsdz⊙uq[tsdzdz&w frj-jdzj⊙frnjlzґlсlзdzq[dz&fjta⊙ə dzjdzq[w dz&frnjə jtaс.

6.] taq[tdtsнdtas-ґdzq[dzj⊙lsq[ujfrjґq[j -⊙taсlзjlsjtaq[frjsq[ґq[lzu[frjs?⊙fjta q[ə jнjdz ґ tsнdtasdzjlсlзdz&ujdzq[ks ə taсlзнjdz&-] , ф н q[∫]].

7. ∫ q[frjs 2.] ts?⊙lсlзdz& taсlзdzjtaс dtaсlзdzq[u lzu[frjs?⊙, ⊙вfrjsdz lsdz&w tslsdzjlsґ⊙ (0.000). ∫ lzfrjstdtsfrnвtstdzdzq[ґq[tfta jнlzfrpdzjlsstaјdz& dz&lsə jtaснtsdzjfjtsґtaс lsq[q[.

8.] ts?⊙lсlзdz& dz& tfjdz&dzj dzjfrjs⊙ frjsfjtaсw>ј dzq[w tfta[sjjlсlзj? uq[frjsq[q[lstdtslslzсlзa⊙ tfjсlзdzq[lzfrjsdzj нdzw ∫]].

9. Ј r tfjtsdzdzjdzfrpjtsнdz? tfjdz&dzq[dzq[jdzjtadz ,, frjjlsj?, lzu[frjs ə⊙w lstaјвtsə⊙dzq[w н] ţ ş 3.01-101-2013,] ∫ н υ 21.508-93.

ţ ⊙lнjdzjţ

10.] tdtsj?ґstsdzj tfta jнlzfrpjtslstaјdz& taсlзtaсвtslsґ⊙ uq[frjsq[ґtsdzjstdzґuq[? tfjсlзdzq[lzfrj⊙нdzw ə j jlсlзнfrjjuqlsj-dzq[ґq[ґ tfta[jјzjdtasdjz tstsнјdzjdzq[ks .

11. Ј υґ] н tsвə⊙dzjdz frjsq[dz&frpdtas tfta[dtas>ј dzq[w 3 н] q[] ţ ş 3.02-02-2009 (tfdtsh ⊙нJ lсlґfrjstdtas?ґq[, frjstdtsq[lsjdz dz? tsвj jdzj ï ə r h j q[dz&>ј 0.000). Ј tsвh q[-, нсlзdz&,, tsfjq[frj⊙dz

---

] ⊙ґdz ujdz&j ¯ 16-0035/18 tsls 15.02.2018 dt tfjtsтaсlзtsujdjz tfta[sjґlsz

çнlstdtsq[lsjdz frjsə tsfta[frjstdtas?ґq[ґ tfta[jјzjdtasdjz tstsнјdzjdzq[ks q[dz&ə⊙dtasdts ґtstq[lzfrj⊙ş]] dz&] ∧l çі ⊙ə dtasнсlsfrj-⊙w dtstdtasнfrj-⊙w вtsdz dzq[u⊙¯ 1è frjtaјґtsdzjstdzґuq[ј? q[tfjjtaјtfjdz&dzq[tdtasґts? frjzh jfrjsolzks h jdts tfta[jјzjdtasdts tstsнјdzjdzq[w q[dz&ə⊙dtasdts ґtstq[lzfrj⊙ş]] dz&] ∧l çі ⊙ə dtasнсlsfrj-⊙w dtstdtasнfrj-⊙w вtsdz dzq[u⊙¯ 1è (1, 2] lsсlq[)è

[illegible] 5.2, 5.3, 5.4, 5.5 [illegible] 21.501-101 [illegible] 4.2.9 [illegible] 21.101-97.

12. [illegible]

13. [illegible]

14. [illegible] 30674-99.

15. [illegible] 1. [illegible] 21.101-97.

16. [illegible] 21.101-97. [illegible] 1, [illegible] 2 [illegible] 21.101-97. [illegible]

17. [illegible] 3.02-113-2014.

18. [illegible]

19. [illegible] 3.02-113-2014.

20. [illegible] (a [illegible]).

[illegible]

21. [illegible]

22. [illegible]

23. [illegible] 6.2 [illegible] 21.501-2011.

24. [illegible]

25. [illegible] 12 [illegible]

26. [illegible]

27. [illegible] 13 [illegible] -1.

28. [illegible]

29. [illegible] 24 [illegible]

30. [illegible] 12 [illegible]

31. [illegible]

32. [illegible] 2.04-03-2002 [illegible].

33. [illegible] 5 [illegible]

34. [illegible] 3.02-06-2009.

35. [illegible]

[illegible]

36. [illegible]

[illegible]

37. [illegible]

38. [illegible] 1.

39. [illegible]

40. [illegible]

41. [illegible]

42. [illegible]

[illegible] 16-0035/18 [illegible] 15.02.2018 [illegible]

[illegible] 1è [illegible]

[illegible] 1è (1, 2 [illegible])è

Ш. Нормативные ссылки

43. Настоящий стандарт распространяется на ГОСТ 0,4кВ 10/0,4кВ и выше.

44. Нормативные ссылки приведены в приложении А.

45. Термины и определения. Используемые в настоящем стандарте термины приведены в ГОСТ 3г.

46. Данный стандарт разработан в соответствии с требованиями Закона Республики Узбекистан 19.10 и Постановлением Кабинета Министров 3.02.08-2010.

IV. Общие положения

47. Согласно требованиям 1. Классификация электрических сетей по напряжению, классификация электрических сетей по напряжению и классификация электрических сетей по напряжению 21.704-2011.

48. Согласно требованиям 4. Настоящий стандарт распространяется на электрические сети 5.2 21.704-2011. Основные технические характеристики электрических сетей, используемых при проектировании электрических сетей, должны соответствовать требованиям.

49. Согласно требованиям Национальных стандартов электрические сети.

50. Согласно требованиям 3. Электрические сети классифицируются по напряжению.

51. Согласно требованиям Национальных стандартов, электрические сети классифицируются по напряжению, классификации электрических сетей, классификации электрических сетей по напряжению, классификации электрических сетей по напряжению (приложение).

V. Общие требования

52. Настоящий стандарт распространяется на электрические сети.

VI. Общие требования

53. Электрические сети должны соответствовать требованиям Национальных стандартов, электрические сети должны соответствовать требованиям Национальных стандартов.

54. Электрические сети должны соответствовать требованиям, электрические сети должны соответствовать требованиям Национальных стандартов.

VII. Общие требования

55. Электрические сети должны соответствовать требованиям Национальных стандартов, электрические сети должны соответствовать требованиям Национальных стандартов.

56. Электрические сети 8. Классификация (электрические сети 10) электрические сети, электрические сети 2.02-11-2002*.

57. Электрические сети классифицируются по напряжению, классификации электрических сетей, классификации электрических сетей по напряжению, классификации электрических сетей по напряжению 3è электрические сети классифицируются.

VIII. Общие требования

58. Электрические сети классифицируются по напряжению электрические сети классифицируются.

59. Электрические сети классифицируются по напряжению электрические сети классифицируются.

7.2 Классификация электрических сетей по напряжению

Классификация электрических сетей по напряжению классифицируются электрические сети (электрические) классифицируются электрические сети классифицируются по напряжению классификации электрических сетей 28 июня 2015 года 165, электрические сети классифицируются (электрические сети) классифицируются электрические сети.

Электрические сети классифицируются электрические сети классифицируются электрические сети классифицируются.

Классификация электрических сетей классифицируются электрические сети классифицируются по напряжению классификации электрических сетей 1.02-03-2011 электрические сети классифицируются, классификации электрических сетей классифицируются электрические сети

Настоящий стандарт 16-0035/18 от 15.02.2018 г. электрические сети классифицируются электрические сети классифицируются электрические сети классифицируются

frjsfrjsO tfdsj.slsdks? HtsSlzdzjdksOudud dk frjsdsdlsjdz frjsotsè.

R frJtsHdz j HOdkdz j frjsHjtoHOls ofnj dgtsBtsHdd j HOdkdz j Hdw toOtoOBtslsSd toOBtsujdts tfdsj.slsO.

uHlsdsdlsjdz dz j Stsdkfjsdz Suddd d dzOlsjtodOdz tfdoddzls : tfdsHlzSudd tslsjujfrjsoj dkdz Tlsoodsdtfdsdlo tsHdlsjdz?, o frjstslsoj lsfrjsodd fn tcj Odzdlo Oudj? dsfrjzHOdfrjsoj dkdks? tfdsdoOdzdz dd tfjtsdsslOdzjh jdkdw. J Olsjtodz d tsBtsdzHtsoOdkdj, dfrJtsdz Lzjdz j Hdw frjsdsdlsjdz frjsoO Htsdkdz Br lsl fnjdsdlw dudd tsoOdz d frjstslsoj lsfrjsotsoOls frjsOdkOdsOdz[j frJtzBdkdSd s O.O.frjsOdz

ujTdkdSts-l Stsdksdz dudj frSd j tfts SO.Olsjdz[tfts toOBtsujdz tfdsj.slsz tfdodoj Hj dz o lsOBdkdujT 6.

uOBdkdujO 6

J frjdksodz j lsjTdkdSts-l Stsdksdz dudj frSd j tfts SO.Olsjdz[tfts toOBtsujdz tfdsj.slsz

- tf/tf	l Od dzjdksodkdj tfts SO.Olsjdz?	[H. d Ldz	l tsSO.Olsjdz[	
			tfts frjs tfdsj.slsdz j	tfts frjs Sfrj jtdsdz j
1	l dks^h OHJ lzuOfrjsSO	GO	0,4018	0,4018
2	l dks^h OHJ LOfrjsdsdSd	dz2	1672,47	1672,47
3	J Bh Ow tfdks^h OHJ	dz2	2830,38	2830,38
4	l tsdzjLdkw tfdks^h OHJ	dz2	2821,18	2821,18
5	[Ofnujlsdkw tfdks^h OHJ	dz2	1972,5	1972,5
6	uHlsdsdlsjdz dz ? tsBj jdz o^r h j 0.000 dk>j j 0.000	 dz3 dz3	 11239,56 2141,9	 11239,56 2141,9
7	J Bh Ow frjzjlsdkw frjsdsdlsjdz frjsoO o lsjSlzh dTujdkT 2017-2018 GG, o lsdsdz udfrjdz: uJ [tsBtsdzHtsoOdkdj tfdsudj	 dzdkdzjdkdj dzdkdzjdkdj dzdkdzjdkdj dzdkdzjdkdj	2 848,571 878,578 1 619,185 350,808	2 844,554 870,597 1 623,616 350,341
8	d Ldk T:			
9	2017 GG	dzdkdzjdkdj	-	19,058
10	2018 GG	dzdkdzjdkdj	-	2 825,496
11	l tdsHtsdk d lsjdz dksfrjs frjsdsdlsjdz frjsoO	dzjfn	7,0	7,0

l tdodzjudkdj: R Ldzjdzdkdj frjzjlsdks? frjsdsdodzsfrjsd tdOBtsujdts tfdsj.slsO tfdsdoLtsh dks o tcj LzdzlsOlsj Stsdcj slsdodsdSd tsBj jdzsO o dksSdz dz T frjzjlsOT tfts tSdzkdsjdz dz dz dz ojtdfrjdw dz tfdsj.slsdz T tcj h jdk?.

E J F r E r 8

1. uHlzujlsdsdz odzjfnjdkdz T d HtsJtsdzjdkdz? d HtsJtsdzjdkdz? toOBtsud? tfdsj.sls çuHlsdsdlsjdz frjsotts tfdodfrjsdsdSd S tfdodj dzdksdz tslsHjdzjdkdk dkdodksdts Stsdzlzfn Ojl dk l Ml çl Odksh Odfn Ow dsdsdhfn Ow Btsdz dkdu O 1è fn tcj Stsdkfjsdz Sudj? d tfj j tcj tfdkdkdsdSts? frjz^h j frjsolz^h j dts tfdodj dzdksdts tslsHjdzjdkdw dkdodksdts Stsdzlzfn Ojl dk l Ml çl Odksh Odfn Ow dsdsdhfn Ow Btsdz dkdu O 1è (1, 2 l lsO>d)è frjstslsoj lsfrjsolzjls lstcj Btsodkdw dz dksdsdz Olsdodz T tfdoOotsor T O.Olstso d dsfrjzHOdfrjsoj dkdz T dksdsdz Olsdotso, Hj? frjsolz^h d T o [j frJtzBdkdSj j ojO.OTfrjsOdz d tcj Stsdzjdkdlzjlsfnw S lzlsoj tcHj dkdk frjs frjdzjHlz^h d dz dz d tsfrjdksodz dz dz dz lsj TujdkdSts-l Stsdksdz dudj frSd j tfts SO.Olsjdz dz dz d:

l dks^h OHJ lzuOfrjsSO – 0,4018 GO
l dks^h OHJ LOfrjsdsdSd – 1672,47 dz2
J Bh Ow tfdks^h OHJ – 2830,38 dz2
l tsdzjLdkw tfdks^h OHJ – 2821,18 dz2
[Ofnujlsdkw tfdks^h OHJ – 1972,5 dz2
uHlsdsdlsjdz dz ? tsBj jdz

---

l OSdz ujdkj T 16-0035/18 tsls 15.02.2018 GG tfts toOBtsujdz tfdsj.slsz
çuHlsdsdlsjdz frjsotts tfdodfrjsdsdSd S tfdodj dzdksdz tslsHjdzjdkdk dkdodksdts Stsdzlzfn Ojl dk l Ml çl Odksh Odfn Ow dsdsdhfn Ow Btsdz dkdu O
T 1è fn tcj Stsdkfjsdz Sudj? d tfj j tcj tfdkdkdsdSts? frjz^h j frjsolz^h j dts tfdodj dzdksdts tslsHjdzjdkdw dkdodksdts Stsdzlzfn O
Ojl dk l Ml çl Odksh Odfn Ow dsdsdhfn Ow Btsdz dkdu O T 1è (1, 2 l lsO>d)è

ə^r ʰ ˌ 0.000	–11239,56 ɖʒ²
ɖʐʰ ˌ 0.000	– 2141,9 ɖʒ²
ʃ ʙʰ ʘʷ ʃnɖʒˌlsɖʐʷ ʃnʃstsɖʃɖʒsʃnʃsʷ ʃnʃstɖsɖʃlsˌɖʒ ʃnʃsɒʘ ə ʅˌɖʐ	
2017-2018 ɖʐ,	– 2 844,554 ɖʒɖʐɖʐ lsˌɖʐˌ
ə lstsɖʒ ʅɖʃnɖʐ:	
ʜʃ ʈ	– 870,597 ɖʒɖʐɖʐ lsˌɖʐˌ
tsʙ tstɖʐʰtsɒʘɖʐˌ	– 1 623,616 ɖʒɖʐɖʐ lsˌɖʐˌ
ʃtɖtsʅɖˌ	– 350,341 ɖʒɖʐɖʐlsˌɖʐˌ
ʅ tɖtsʰtsɖʐˌlsˌɖʐ ɖʐsʃnʃsʷ ʃnʃstɖsɖʃlsˌɖʐ ʃnʃsɒʘ	– 7,0 ɖʒˌʃnʃʷʅˌə

2. ʅ ʘʃʘʅˌɖʃʃlʐ ʰtsʷ ɖʐʘʅɖʐʘ tɖˌʘʙtsʅˌɖʃs tʃɖtsˌʃlsʘ tʃtsɖʐʅˌlsʷ ɖʐˌtsʙʃtsʰtsˌɖʒ ˌ ʃnʃsɖʐʘʃnʃsɒʘɖʐʷ ɖˌ ʟʘʃʃɖʐ ʅˌɖʐʷ ʃtsɖʐʃtɖʐsɒʐɖʐʃʃʰʃʃʃʃʃɖʐʃ tstɖʘɖʐʃ ɖˌ ʟʘˌɖʐʃˌɖʐˌtɖˌʃnʃsɒʘɖʐʃʃ tstɖʘɖʐʃʟʘʅɖˌ?.

3. ʅ ʘʃʘʅˌɖʃʃ tʃtɖˌ tʃtɖˌɖʒʃˌ ʰtsʃʃlʐˌɖʒˌɖʐʃʃʘʅɖˌɖʃ tʃtsʃʃlʐ tsˌs tʃtɖtsˌʃlsˌɖʐʃʃ tstɖʘɖʐʃʟʘʅɖˌɖʃ ʰtsɖʐˌˌɖʐʃʃtɖtsɒˌtɖˌlsʷ ˌˌ ɖʐʃnʃstsˌsɒˌˌlsʃnʃsɒˌɖˌ ɖʐʃnʃstsʷʰ ˌɖʐʃʷ ʃˌˌtɖsɖʐʃˌɖʐʃʟʘʃʃɖʐ ʅˌɖʐʃʷ .

4. ʅ ʘʃʘʅˌɖʃʃlʐ ə^s ɖʃnʃstsɖʐˌɖʐˌ tʃlʐɖʐʃlsʘ 5 ʅ tɖtsˌstsʃʃtsɖʐˌɖʐsɖʃs tɖˌʰ ˌɖʐʃʷ ʟʘʃnˌʰʘɖʐʃʷ ʅ tɖʘɒɖˌlsˌɖʐ ʃnʃsɒʘ ʃ ˌʃnʃˌlʐʙɖʐʃʃʘʃʃʃʃ ˌʃʘʅʘʃnʃsʘɖʐˌtsˌs 2 ʷ ˌə tɖʘɖʐʷ 2010 ɖʐʰʘ ¯ 17-56/005-1689, 05-12 tʃtɖˌ ʃnʃstsɖˌlsˌɖʐ ʃnʃsɒˌ ɖʒʘʃnʃɖʒʘɖʐ ɖʐs ɖʃnʃˌˌstsɖʐ ʟtsɒʘˌlsˌ tsʙ tstɖʐʰtsɒʘɖʐˌ, ɖʒʘˌsˌtɖˌʃʘɖʐ ɖˌ ʃtsɖʐˌstsɖʐʃʅɖˌɖʃ tstsˌsˌʅˌʃnʃsɒˌɖʐˌ ʃlstsɒʘɖʐstˌtɖsɖʃˌʟ ɖʐsʰʘʃʃʃʃʃ

3. ъОfjfrj tœ frjʰ ʳ ʞtsʁ Odƶ"ʔʳ dʒ dƶdƶ"dʒ frjʞtsʁ Ofrj ʁtsʔʳ dƶ Oʏ"ʞOlsOdʒOdƶ ʏOʁʳ dƶOfj Odƶ Ɛjʟ'dƶj tsdƶ ʍtsfrj frjOtœOfjlsOdƶʏtstœ lsʳ dƶʳ frj dƶOfrpʔƐjfrjƐjdƶjlsdƶ'ɢdƶsjƐfrjjtœƶ lsƈfrj

4. ƻOʟOʏfrjsOdƶ ʈjfrjfjƶʁdƶƈfrj ЛƐ'dʒjls tslsʳ tœ frj dƶʍ 2010 ʞʳ dƶʍ 2 OʏfjOdƶOʊ ¯ 17-56/005-1689,05-12 ЗOlsOdʒOdƶ ʏʰjʰ'dʒdƶʍ 5 lsOtœdʒOʊ dƶtstœ dƶOƶ IIʰ'dƶlsOfjfrj tœ frjʰ ʳ ʏ"tœ dƶ frj frjOdƶ Ɛjʟ'dƶj tslsOdƶʳ ʏ lsOƶOtœ Eƶdƶ'tƶʰ'dƶjtœн'ʍ ʞOʁнʳ ʏlsOtœ dƶ ʏ"tœ dƶ frj dʒOsjtœƈOdƶOtœ dʒjdƶʏ"tœOfrjsʳ tœdʒOdƶOtœ dƶƈOƶнOdƶOdƶrj dƶ

5. ƈfrj frjOtœOfjlsOdʒO ʏtstœ lsʳ dƶʳ frj dƶʍнʰ"tœ frjsʳ dƶʊ 2017 ʞʳ dƶʍ 05 ʞjdƶstsʏfrjOdƶOʊ ¯ 140340017022/170321/00 (176/17) ʰOtdlsʳ ʍ lsətdlsʳʁ'dƶj frpʔƐjfrj ç1 Oƻdƶsн Otœ tsʁdƶ frj dƶʍ ʏ"tœ dƶ frj ʁOfrjʏOtœdʒOfrj è ƈƈ Ɛjtƈ'dƶjdƶ'tœdƶjdƶʍʁOfrjsOƈʏʳ dƶƻdƶdƶjlsƈjtœ ʞƻdƶj ʞtsʁOdƶƈƶ IIʰ'dƶ lsOƈfrj tœ frjʰ ʳ dƶjdƶʍjtœdƶjdƶdƶʒOƈjtœƈOdƶOtœdƶjɢʟ'dƶj ʁjtœdƶ'.

Альгожин Т.А.

И.о. директора

Курмангалиева А.С.

Ведущий специалист

Абишев Р.И.

Главный специалист

ʅ Oƈdƶ ʳjdƶj ¯ 16-0035/18 tsls 15.02.2018 ɢ tƈtsœOʁtsujdƶz tƈtœsjƐlsz

çнlstœsƈlsjdƶ frjsƻ ts tƈtœƈfrjstœƈʔƐƈ tƈtœƈjdƶdƶʒdƶz tslsнjdƶjdƶ ʰ dƶƻdƶ dƶœƈ ƐtstœƈlƈfrjƐ ʂ1 dƶƻ ʍl ç1 Oƻdƶsн Otœƈfrj Ɛ ʷ dƶstœƈsнfrj Ɛ ʷ ʁtsdƶ dƶƈuƐ ¯ 1è frjtœjƐtsdƶrjstœƈzƐuƈjƐ ƈ tƈtjƈjtœjtƈdƶƻdƶƈtœƻ ʂtsƐ frjƈʰ jfrjƻ lƈʰ jƈ tƈtœƈjdƶdƶƈtœƈ tslsнjdƶjdƶ ʷ dƶƻdƶ dƶœƈ ƐtstœƈlƈfrjƐ

ʂ1 dƶƻ ʍl ç1 Oƻdƶsн Otœƈfrj Ɛ ʷ dƶstœƈsнfrj Ɛ ʷ ʁtsdƶ dƶƈuƐ ¯ 1è (1, 2 ʅ lsOʞƈ)è

Щербакова М.А.

Главный специалист

Самат К.М.

Главный специалист

Раимбекова Р.К.

Эксперт

Савичев Г.А.

Эксперт

Вассерберг А.О.

Эксперт

Мусабекова Г.Т.

Эксперт

Азимжанова И.Н.

Эксперт

Айтжанова С.С.

Эксперт

Каирбаев А.К.

Ведущий специалист

Полукарова Г.В.

Эксперт

Пантелеева Л.П.

Эксперт